EDIFICIO ADMINISTRATIVO
PLANTA PISO 1

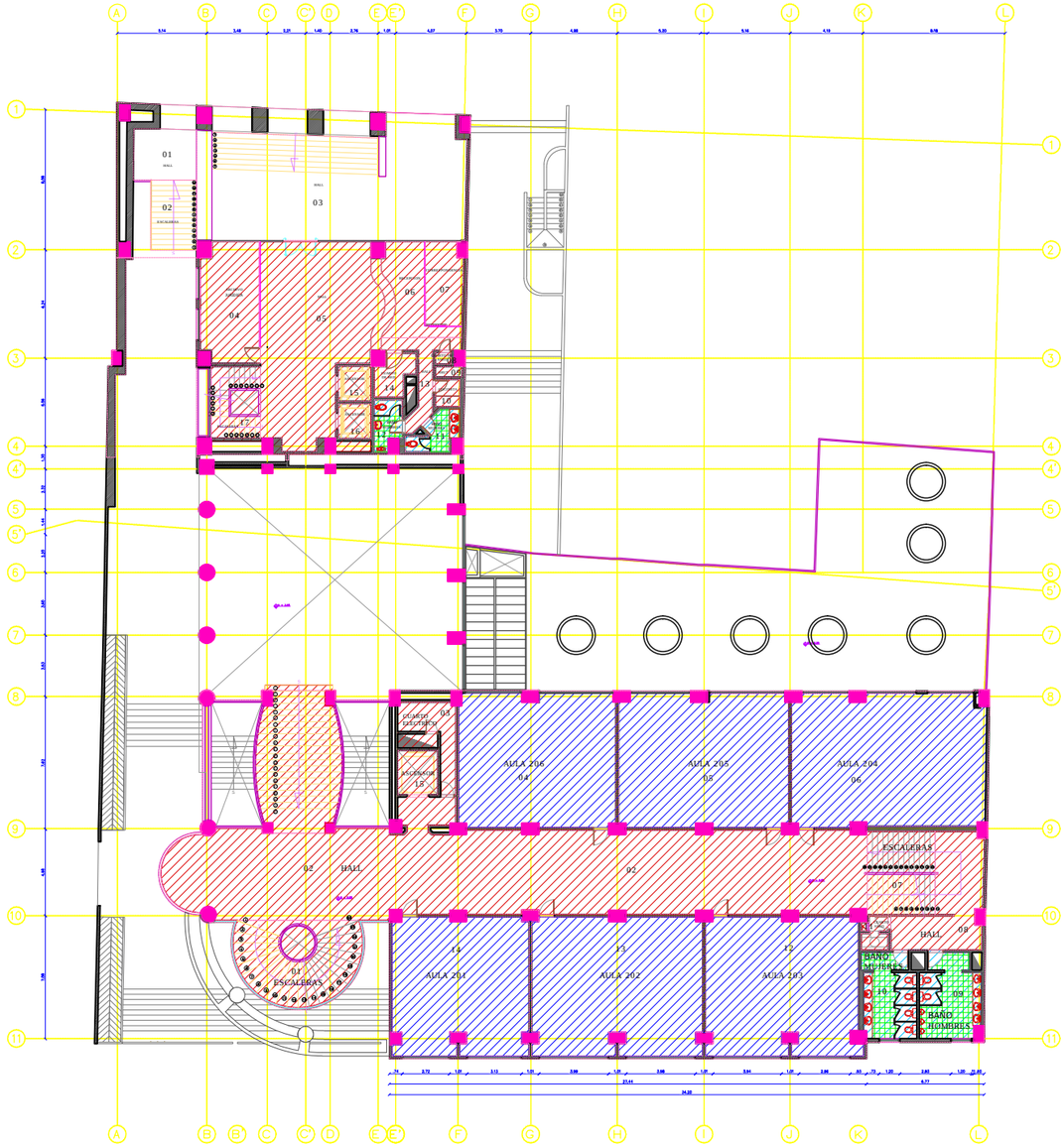

EDIFICIO SABIO CALDAS
PLANTA PISO 2

Archivo:
A-PP-FICC0101_0202-003.dwg

Universidad Distrital Francisco José de Caldas

Facultad de Ingeniería

Sede Calle 40

Edificios Sabio Caldas

DEPENDENCIA RESPONSABLE

Oficina Asesora de Planeación y Control - Grupo de Desarrollo Físico

ELABORÓ

Grupo de Desarrollo Físico

DESCRIPCIÓN

OFICINA DE QUEJAS Y RECLAMOS

DIBUJO

Arq. Zully Estefania González Arias

OBSERVACIONES

Cualquier modificación debe ser aprobada por la Oficina Asesora de Planeación y Control.

Para realizar cualquier intervención es necesario contar con los permisos que se exigen.

CONTENIDO

PLANTA PRIMER PISO
ID:FICC0101
PLANTA SEGUNDO PISO
ID:FICC0202

FECHA DE GENERACIÓN 17-05-2016
FECHA ACTUALIZACIÓN 29-01-2016

ESCALA	CÓDIGO
1:350	A-PP-FICC0101_0202-003
PLANO Nº	**VERSION**
1/15	003

Archivo:
A-PP-FICC0101_0202-003.dwg