EDIFICIO ADMINISTRATIVO
PLANTA PISO 3

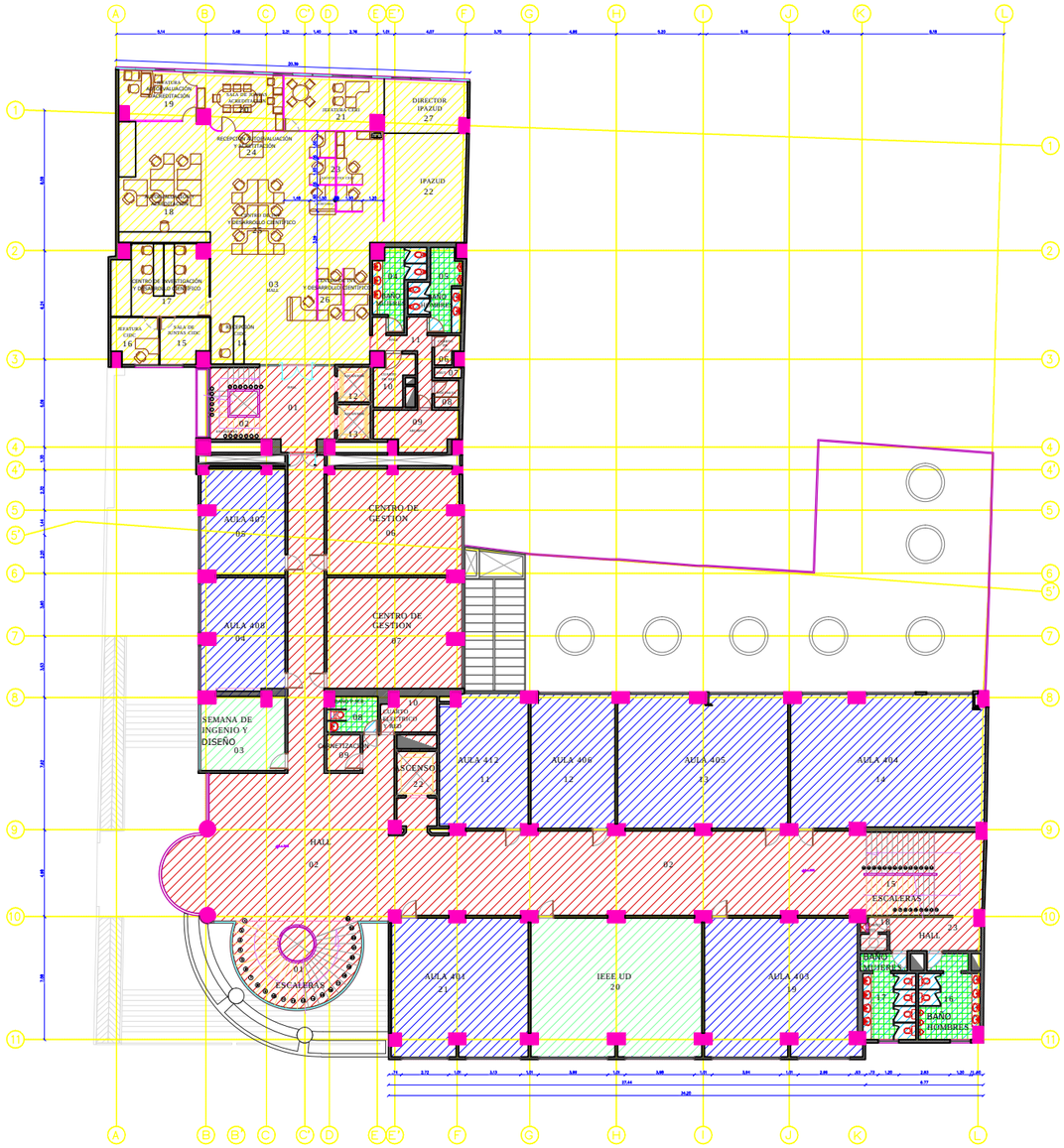

EDIFICIO SABIO CALDAS
PLANTA PISO 4

Archivo:
A-PP-FICC0103_0204-003.dwg

Universidad Distrital Francisco José de Caldas

Facultad de Ingeniería

Sede Calle 40

Edificios Sabio Caldas

DEPENDENCIA RESPONSABLE

Oficina Asesora de Planeación y Control - Grupo de Desarrollo Físico

ELABORÓ

Grupo de Desarrollo Físico

DESCRIPCIÓN

OFICINA DE QUEJAS Y RECLAMOS

DIBUJO

Arq. Zully Estefania González Arias

OBSERVACIONES

Cualquier modificación debe ser aprobada por la Oficina Asesora de Planeación y Control.

Para realizar cualquier intervención es necesario contar con los permisos que se exigen.

CONTENIDO

PLANTA TERCER PISO
ID:FICC0103
PLANTA CUARTO PISO
ID:FICC0204

FECHA DE GENERACIÓN 17-05-2016	
FECHA ACTUALIZACIÓN 29-01-2016	
ESCALA 1:350	CÓDIGO A-PP-FICC0103_0204-003
PLANO Nº 3/15	VERSION 003

Archivo:
A-PP-FICC0103_0204-003.dwg