LUIS A. CALVO
PLANTA SEGUNDO PISO

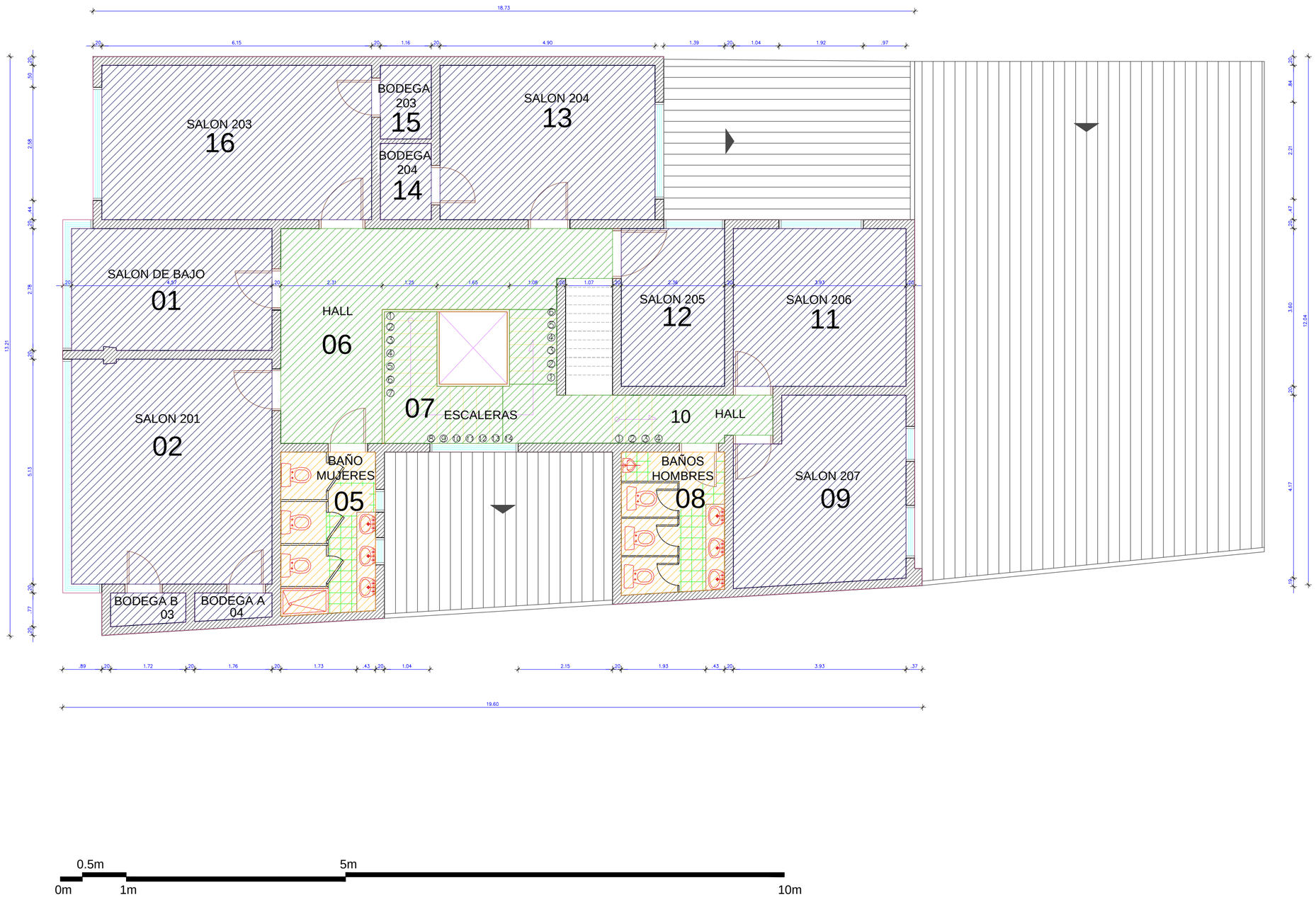

Archivo:
A-PP-FALC0102-002.dwg

Universidad Distrital
Francisco José de Caldas

Facultad de Artes ASAB

Sede Luis A. Calvo

Edificio Luis A. Calvo

DEPENDENCIA RESPONSABLE

Oficina Asesora de Planeación y Control - Grupo de Desarrollo Físico

ELABORÓ

Grupo de Desarrollo Físico

DESCRIPCIÓN

Producto de Información Geográfica - Escala Arquitectónica - Implementación Etapa 1: "Conformación Base Geográfica" Sistema de Información Geográfica Universidad Distrital Francisco José de Caldas - GIS-UD

OBSERVACIONES

Cualquier modificación debe ser aprobada por la Oficina Asesora de Planeación y Control.

CONTENIDO

PLANTA SEGUNSO PISO
ID:FALC0102

FECHA DE GENERACIÓN 11-05-2016
FECHA ACTUALIZACIÓN 11-02-2016

ESCALA	CÓDIGO
1:70	A-PP-FALC0102-002
PLANO Nº	VERSION
3/4	002

Archivo:
A-PP-FALC0102-002.dwg