



Fragmento Obra P1010492 - Chicangana - Facultad de Artes - ASAB

Universidad Distrital
Francisco José de Caldas
Oficina Asesora de Planeación y Control

2013

Boletín estadístico



Fragmento Obra a1 - Chicangana - Facultad de Artes - ASAB



CONSEJO SUPERIOR UNIVERSITARIO

Gustavo Francisco Petro Urrego	Alcalde Mayor de Bogotá, D. C. Presidente	Rector (E)
	Representante del Alcalde Mayor	Vicerrector académico
Juanita Benavides Delgado	Representante del Presidente de la República	Vicerrector administrativo y financiero
Carlos David Rocha Avendaño	Representante del Ministro de Educación Nacional	Decano Facultad de Ingeniería
José David Lamk Valencia	Representante del sector productivo	Decano Facultad de Ciencias y Educación
Fabio Enrique Lozano Santos	Representante de los ex rectores	Decano Facultad del Medio Ambiente y Recursos Naturales
Diego Fernando Baez Robayo	Representante de los egresados graduados de la Universidad	Decano Facultad Tecnológica
José Nelson Pérez Castillo	Representante de las directivas académicas	Decano Facultad de Artes - ASAB
Wilman Enrique Navarro Mejía	Representante principal de los profesores	Representante (P) de los profesores
Natasha Eugenia Forero Sarmiento	Representante de los estudiantes	Representante de los estudiantes
Roberto Vergara Portela	Rector (E)	Director del Centro de Investigaciones y Desarrollo Científico
Leonardo Gómez Paris	Secretario general	Secretario general

CONSEJO ACADÉMICO

Roberto Vergara Portela
Boris Bustamante Bohórquez
Willian Cárdenas Ovalle
Germán Cifuentes Contreras
William Fernando Castrillón Cardona
José Miguel Orozco Muñoz
Pablo Emilio Garzón Carreño
José Felix Assad Cuellar
Iván Darío Zuluaga Atehortua
Natalia Reyes Serrano
José Nelson Pérez Castillo
Leonardo Gómez Paris

OFICINA ASESORA DE PLANEACIÓN Y CONTROL

Jefe Oficina Asesora de Planeación y Control José Joaquín Puerto Martínez

Consolidado por Franklin Wilches Reyes

Grupo de trabajo Oficina de Planeación
Diana Marcela Forero Ruiz
Noe González Bonilla
Oscar Hernández Zubieta
Carlos Rincón Quiñones
Luis Alberto Rentería Abadía
Mario Camilo Reyes García
Mario Alexander Hoyos Linares
Daniel Alfonso Velandia Londoño

Preparación editorial Oficina de Publicaciones

Dirección Rubén Carvajalino

Coordinación editorial Miguel Fernando Niño Roa
Edwin Pardo Salazar

Diseño y diagramación Felipe H. Padilla Brugés

Edición electrónica Felipe H. Padilla Brugés



UNIVERSIDAD DISTRITAL
FRANCISCO JOSÉ DE CALDAS

Contenido

Tabla 1.	Indicadores básicos de la Universidad Distrital Francisco José de Caldas 2004 - 2013	Tabla 33.	Permanencia por cohorte 2006 - I a 2013 - II, según proyecto curricular
Tabla 2.	Relación de Programas Ofrecidos 2013	Tabla 34.	Permanencia por cohorte 2006 - II a 2013 - II, según proyecto curricular
Tabla 3.	Inscritos a primer semestre 2013 pregrado	Tabla 35.	Permanencia por cohorte 2007 - I a 2013 - II, según proyecto curricular
Tabla 4.	Inscritos según estrato 2013	Tabla 36.	Permanencia por cohorte 2007 -II a 2013 - II, según proyecto curricular
Tabla 5.	Inscritos a primer semestre de pregrado según localidad (2013-I)	Tabla 37.	Permanencia por cohorte 2008 - I a 2013 - II, según proyecto curricular
Tabla 6.	Inscritos a primer semestre de pregrado según localidad (2013-II)	Tabla 38.	Permanencia por cohorte 2008 - II a 2013 - II, según proyecto curricular
Tabla 7.	Matriculados a primer semestre 2013, según sexo	Tabla 39.	Permanencia por cohorte 2009 - I a 2013 - II, según proyecto curricular
Tabla 8.	Matriculados a primer semestre 2013 según estrato	Tabla 40.	Permanencia por cohorte 2009 - II a 2013 - II, según proyecto curricular
Tabla 9.	Matriculados a primer semestre 2013 - I, según localidad	Tabla 41.	Permanencia por cohorte 2010 - I a 2013 - II, según proyecto curricular
Tabla 10.	Matriculados a primer semestre 2013 - II, según localidad	Tabla 42.	Permanencia por cohorte 2010 - II a 2013 - II, según proyecto curricular
Tabla 11.	Estudiantes a primer semestre pregrado 2013 - I, según tipo de inscripción	Tabla 43.	Permanencia por cohorte 2011 - I a 2013 - II, según proyecto curricular
Tabla 12.	Estudiantes a primer semestre pregrado 2013 - II, según tipo de inscripción	Tabla 44.	Permanencia por cohorte 2011-II a 2013-II, según proyecto curricular
Tabla 13.	Matriculados a primer semestre 2013 - I, promedio y rango ICFES	Tabla 45.	Permanencia por cohorte 2011-II a 2013-II, según proyecto curricular
Tabla 14.	Matriculados a primer semestre 2013 - II, promedio y rango ICFES	Tabla 46.	Permanencia por cohorte 2012 -II a 2013-II, según proyecto curricular
Tabla 15.	Inscritos y matriculados por departamento y carácter del colegio	Tabla 47.	Permanencia por cohorte 2013 -I a 2013-II, según proyecto curricular
Tabla 16.	Matriculados a primer semestre 2013, según edad	Tabla 48.	Permanencia por cohorte 2013-II, según proyecto curricular
Tabla 17.	Matriculados a primer semestre pregrado 2013 - I, valor promedio y rango matrícula	Tabla 49.	Duración graduados pregrado 2007 - 2013
Tabla 18.	Absorción demanda pregrado 2013	Tabla 50.	Estudiantes por cohortes graduados, retirados y estudiando
Tabla 19.	Matrícula a primer semestre 2013 posgrado	Tabla 51.	Graduados pregrado por cohorte desde 2007 -2013
Tabla 20.	Matriculados a pregrado 2013, según sexo	Tabla 52.	Promedio permanencia por cohorte 2003 - I, 2004- II, según proyecto curricular
Tabla 21.	Estudiantes matriculados a pregrado 2013, según estrato	Tabla 53.	Promedio permanencia por cohorte 2005 - I, 2006- II, según proyecto curricular
Tabla 22.	Matriculados a pregrado 2013 - I, según Localidad	Tabla 54.	Promedio permanencia por cohorte 2007 - I, 2008- II, según proyecto curricular
Tabla 23.	Matriculados a pregrado 2013 - II, según Localidad	Tabla 55.	Resultados por programa pruebas Saber Pro 2013, competencias genéricas
Tabla 24.	Matriculados a pregrado 2013 - I, según promedio y rango matrícula	Tabla 56.	Participación de la Universidad en Mejores Saber Pro 2012 - 2013
Tabla 25.	Matriculados a pregrado 2013 - II, por cohorte	Tabla 57.	Inscritos a pregrado 2008 - 2013
Tabla 26.	Porcentaje matriculados a pregrado 2013 - II, por cohorte	Tabla 58.	Estudiantes matriculados a pregrado primer semestre 2008 - 2013
Tabla 27.	Matriculados a posgrado 2013, según sexo	Tabla 59.	Estudiantes matriculados a posgrado primer semestre 2008 - 2013
Tabla 28.	Matrícula posgrado 2013 - II, según rango de matrícula	Tabla 60.	Estudiantes matriculados a pregrado 2008 - 2013
Tabla 29.	Graduados pregrado 2013, según sexo	Tabla 61.	Estudiantes matriculados a posgrado 2008 - 2013
Tabla 30.	Graduados posgrado 2013, según sexo	Tabla 62.	Graduados pregrado 2008 - 2013
Tabla 31.	Permanencia por cohorte 2005 - I a 2013 - II, según proyecto curricular	Tabla 63.	Graduados posgrado 2008 - 2013
Tabla 32.	Permanencia por cohorte 2005 - II a 2013-II, según proyecto curricular	Tabla 64.	Total deserción pregrado 2008 - 2013
		Tabla 65.	Docentes de vinculación especial según dedicación 2011 - 2013
		Tabla 66.	Docentes vinculación especial según formación 2011 - 2013

Tabla 67.	Docentes de planta con carga académica según dedicación 2011 - 2013
Tabla 68.	Docentes de planta con carga académica según formación 2011 - 2013
Tabla 69.	Total docentes de planta y vinculación especial 2011 - 2013
Tabla 70.	Docentes de planta según formación 2011 - 2013
Tabla 71.	Docentes de planta según dedicación 2011 - 2013
Tabla 72.	Docentes TCE 2011 - 2013, según nivel de formación
Tabla 73.	Total docentes de planta y vinculación especial 2011 - 2013
Tabla 74.	Docentes en formación posgradual 2013, según país
Tabla 75.	Docentes cursando estudios de Maestría y Doctorado 2010 - 2013
Tabla 76.	Puntos asignados a docentes por publicaciones y número de publicaciones 2011 - 2013
Tabla 77.	Docentes TCE 2011 - 2013, según nivel de formación dedicados a Investigación
Tabla 78.	Docentes TCE 2011 - 2013, según nivel de formación dedicados a Extensión
Tabla 79.	Docentes por proyecto curricular en pregrado 2013-I
Tabla 80.	Docentes por Proyecto Curricular en posgrado 2013-I
Tabla 81.	Docentes por proyecto curricular en pregrado 2013-II
Tabla 82.	Docentes por Proyecto Curricular en posgrado 2013-II
Tabla 83.	Personal administrativo según nivel 2013
Tabla 84.	Programa de Salud Ocupacional, actividades 2013
Tabla 85.	Cursos y diplomados realizados por las Unidades de Extensión 2013
Tabla 86.	Convenios y asesorías firmadas por las Unidades de Extensión 2013
Tabla 87.	Exámenes de suficiencia en inglés 2013
Tabla 88.	Personas atendidas en cursos de idiomas 2013
Tabla 89.	Estudiantes atendidos en programas Academia Luis A Calvo 2013
Tabla 90.	Grupos de Investigación reconocidos por Colciencias 2011 - 2013
Tabla 91.	Grupos y proyectos de investigación presentados al CIDC 2011 - 2013
Tabla 92.	Grupos de Investigación institucionalizados en el CIDC 2013
Tabla 93.	Proyectos de Investigación financiados por el CIDC 2013
Tabla 94.	Grupos reconocidos por Colciencias 2013
Tabla 95.	Semilleros de investigación institucionalizados

Tabla 96.	Relación de revistas publicadas 2013
Tabla 97.	Población estudiantil beneficiada por servicios de Bienestar Institucional
Tabla 98.	Población atendida en actividades de promoción en áreas de la salud y desarrollo humano
Tabla 99.	Participantes en escuelas formación deportiva 2013
Tabla 100.	Programa de apoyo alimentario 2013- I
Tabla 101.	Programas de ayuda socioeconómica a estudiantes 2013
Tabla 102.	Descuentos aplicados en valor de la matrícula posgrados
Tabla 103.	Reliquidación de matrículas y porcentaje de descuentos pregrado
Tabla 104.	Intercambio de estudiantes con el extranjero
Tabla 105.	Intercambio de estudiantes extranjeros
Tabla 106.	Profesores invitados internacionales
Tabla 107.	Movilidad internacional de profesores de la UD
Tabla 108.	Convenios con Universidades e instituciones vigentes
Tabla 109.	Referencias cargadas en el sistema de información bibliográfica y consultas
Tabla 110.	Suscripción a contenidos científicos en formato electrónico
Tabla 111.	Infraestructura de bibliotecas
Tabla 112.	Inversión en Bibliotecas
Tabla 113.	Planta Física por sede, tipo y área M ²
Tabla 114.	Espacio físico según dedicación por áreas
Tabla 115.	Salas de informática y computadores para uso estudiantil
Tabla 116.	Relación de laboratorios 2013
Tabla 117.	Salas de informática y computadores por sede para uso docente
Tabla 118.	Número de cursos con ayuda informáticas
Tabla 119.	Salones dotados con facilidades audiovisuales
Tabla 120.	Indicadores de Gestión SUE 2003 - 2012
Tabla 121.	Recaudo efectivo de ingresos 2007 - 2013
Tabla 122.	Ejecución de gastos grandes rubros 2007 - 2013
Tabla 123.	Ejecución presupuestal de ingresos 2013
Tabla 124.	Presupuesto de gastos 2013

Graficas

- Gráfica 1. Programas ofrecidos según nivel 2013
- Gráfica 2. Evolución de oferta de programas según nivel 2006- 2013
- Gráfica 3. Inscritos 2013 por proyecto curricular
- Gráfica 4. Inscritos a pregrado según estrato 2013
- Gráfica 5. Inscritos a pregrado 2013 - I, según localidad
- Gráfica 6. Matriculados a primer semestre 2013, según sexo
- Gráfica 7. Matriculados a primer semestre pregrado 2013
- Gráfica 8. Matriculados a primer semestre 2013, según estrato
- Gráfica 9. Matriculados a primer semestre 2013, según localidad
- Gráfica 10. Matriculados a primer semestre 2013 pregrado, según tipo de inscripción
- Gráfica 11. Matriculados a pregrado 2013, según sexo
- Gráfica 12. Matriculados a pregrado 2013 - II, según localidad
- Gráfica 13. Matriculados a pregrado 2013 - I, promedio valor matrícula
- Gráfica 14. Matrícula posgrado 2013
- Gráfica 15. Graduados pregrado 2013, según Facultad
- Gráfica 16. Graduados posgrado 2013, según Facultad

- Gráfica 17. Estudiantes por cohortes pregrado graduados, retirados y estudiando
- Gráfica 18. Evolución Inscritos, matriculados a primer semestre 2003- 2013 pregrado
- Gráfica 19. Evolución matrícula total según nivel 2004 - 2013
- Gráfica 20. Matrículas pregrado y posgrado primer semestre y graduados 2004 - 2013
- Gráfica 21. Docentes según dedicación 2013- II
- Gráfica 22. Evolución docentes según dedicación 2006 - 2013
- Gráfica 23. Docentes estudiando con cargo a presupuesto de la Universidad 2013, según Facultad
- Gráfica 24. Docentes cursando estudios de doctorado 2013, según país
- Gráfica 25. Personal Administrativo según nivel 2013
- Gráfica 26. Grupos reconocidos y clasificados por Colciencias 2013
- Gráfica 27. Grupos de investigación institucionalizados según Facultad 2013
- Gráfica 28. Proyectos financiados CIDC, según Facultad 2013
- Gráfica 29. Ingresos significativos según rubro presupuestal 2007 -2013 -(millones)
- Gráfica 30. Presupuesto ejecutado según grandes rubros 2007 - 2013 (millones)



Misión

La Misión de la Universidad Distrital Francisco José de Caldas, es la democratización del acceso al conocimiento para garantizar, a nombre de la sociedad y con participación del Estado, el derecho social a una educación superior con criterios de excelencia, equidad y competitividad mediante la generación y difusión de saberes y conocimientos, con autonomía y vocación hacia el desarrollo sociocultural para contribuir fundamentalmente al progreso de la ciudad región de Bogotá y el país.

Visión

La Universidad Distrital Francisco José de Caldas, en su condición de Universidad autónoma y estatal del Distrito Capital, será reconocida nacional e internacionalmente por su excelencia en la construcción de saberes, conocimiento e investigación de alto impacto para la solución de los problemas de desarrollo humano y transformación sociocultural, mediante el fortalecimiento y la articulación dinámica, propositiva y pertinente de sus funciones universitarias en el marco de una gestión participativa, transparente y competitiva.

Introducción

El presente ejercicio de consolidación de los resultados y estadísticas obtenidos por las diferentes dependencias de la Universidad durante este año hace parte fundamental del Sistema de Gestión de la Universidad. Este se constituye en un insumo importante para la toma de decisiones y en una fuente de consulta sobre el desempeño de la Institución.

Dentro de los principios de la gestión se encuentra la mejora continua y un elemento que permite dar cuenta de su logro es el registro de los indicadores y resultados, de allí la importancia de este ejercicio.

El boletín recoge diversos aspectos del quehacer universitario dando amplio despliegue al área misional de la Universidad como son los programas académicos y la población estudiantil de la cual se hace un registro minucioso sobre los diversos estados alcanzados, así como de las diversas características.

Igualmente se tienen en cuenta las áreas del personal docente y administrativo. Se incluye también las relaciones con la comunidad, la investigación, el bienestar institucional, la internacionalización, la infraestructura con que cuenta la Universidad para prestar el servicio y los temas presupuestales.

Aunque es mucho más amplio el espectro de las actividades realizadas en la institución, se espera mostrar en gran medida los aspectos relevantes y de mayor impacto en la gestión universitaria.

Finalmente, agradecemos a todas las personas de las diferentes dependencias de la Universidad que han contribuido con su esfuerzo para que fuera posible la consolidación y publicación del presente boletín.



UNIVERSIDAD DISTRITAL
FRANCISCO JOSÉ DE CALDAS

Parte

1

Indicadores básicos

Universidad Distrital
Francisco José de Caldas

Oficina Asesora de
Planeación y Control

Boletín estadístico

Tabla 1.
Indicadores básicos de la Universidad Distrital Francisco José de Caldas 2004 - 2013

Indicadores / Año	2004	2005	2006	2007	2008	2009	2010	2011	2012	2013
Inscritos pregrado	38.618	34.909	34.809	28.600	28.867	28.329	26.779	35.860	29.085	29.370
Matriculados pregrado primer semestre	5.669	5.510	5.576	5.685	5.934	5.804	5.680	5.810	5.934	5.993
Absorción	14,68%	15,78%	16,02%	19,88%	20,56%	20,49%	21,21%	16,20%	20,40%	20,41%
Población estudiantil - programas										
Número de estudiantes de pregrado	21.829	22.602	23.101	24.196	24.758	27.043	28.009	28.370	27.788	26.800
Número de estudiantes de especialización	1.118	1.753	1.421	1.311	1.055	1.197	1.200	1.204	1.212	1.300
Número de estudiantes de maestría	220	508	451	598	458	524	579	602	842	1.024
Número de estudiantes de doctorado	-	-	7	23	36	35	57	55	95	93
Total población estudiantil	23.167	24.863	24.980	26.128	26.307	28.799	29.845	30.231	29.937	29.217
Graduados	2.775	2.938	3.172	3.297	3.223	3.440	3.691	3.582	4.128	4.274
Pregrado	2.092	2.288	2.519	2.567	2.565	2.797	2.848	2.640	3.125	3.259
Especialización	647	615	614	652	593	549	773	835	845	847
Maestría	36	35	39	78	65	94	70	106	156	164
Doctorado	-	-	-	-	-	-	-	1	2	4
Programas activos de pregrado	40	40	40	40	40	40	40	41	41	41
Programas activos de especialización	25	25	22	22	22	22	20	21	20	21
Programas activos de maestría	4	4	4	4	4	7	7	9	10	10
Programas activos de doctorado	-	-	1	1	1	1	1	1	2	2
Total programas	69	69	67	67	67	70	68	72	73	74
Programas con acreditación de alta calidad	0	9	17	17	15	18	13	17	19	17
Profesores										
Profesores tiempo completo	559	520	672	671	666	705	736	791	817	767
Profesores medio tiempo	113	139	139	147	114	106	105	113	99	109
Profesores hora cátedra	767	1040	933	1001	1045	1.085	1.055	1.000	992	1117
Profesores T.C.E.	793	815	949	899	1001,43	1021,11	1068,7	1138,7	1102,2	1133,09
Total Profesores	1439	1699	1744	1819	1825	1.896	1.896	1.904	1.908	1.993
Investigación										
Grupos de investigación reconocidos Colciencias	26	38	47	49	50	90	93	127	127	152
Categoría A1	-	-	-	-	-	0	3	3	3	3
Categoría A	-	6	13	13	16	5	7	7	7	7
Categoría B	-	5	20	20	20	13	18	18	18	18
Categoría C	-	1	10	10	10	22	19	20	20	20
Categoría D	-	-	-	-	-	50	46	47	47	48
Reconocidos								32	32	56
Revistas indexadas	4	4	4	3	4	4	6	6	7	12
Personal administrativo	323	331	331	327	322	312	307	277	269	263
Relacion alumnos / docentes TCE	29,21	30,51	26,32	29,05	26,27	28,20	27,93	25,66	27,16	25,79
Relación alumnos / personal administrativo	71,72	75,11	75,47	79,90	81,70	92,30	97,21	105,48	111,29	111,09
Relación docentes TCE / personal administrativo	2,46	2,46	2,87	2,75	3,11	3,27	3,48	4,11	4,10	4,31

Fuente: Oficina Asesora de Sistemas, Decanaturas, División de Recursos Humanos. *Colciencias cambió la clasificación de grupos reconocidos en el 2012. Inscritos, matriculados y graduados es anual. Matrícula total, corresponde al segundo semestre de cada uno de los años, o al semestre con mayor número de estudiantes. Los cálculos; de relación alumnos / docentes y alumnos / personal administrativo, se hacen sobre el total de población estudiantil. Profesores hace referencia a segundo semestre. TCE: docentes tiempo completo equivalente, según metodología SUE.. Cálculos Oficina Asesora de Planeación.



UNIVERSIDAD DISTRITAL
FRANCISCO JOSÉ DE CALDAS

Parte
2
Programas

Universidad Distrital
Francisco José de Caldas

Oficina Asesora de
Planeación y Control

Boletín estadístico

Tabla 2.
Relación de Programas Ofrecidos 2013

Facultad	Código SNIES	Programa	Ciudad	Nivel	Jornada	Duración	Tipo de extensión	Semestre Ofrecido		Programas acreditados		
										Resolución	Fecha	Vigencia
Artes-ASAB	6478	ARTES ESCENICAS	Bogotá D.C.	Universitaria	Diurno	10 Semestres	NO	1	2			
Artes-ASAB	908	ARTES MUSICALES	Bogotá D.C.	Universitaria	Diurno	10 Semestres	NO	1	2			
Artes-ASAB	6479	ARTES PLASTICAS Y VISUALES	Bogotá D.C.	Universitaria	Diurno	10 Semestres	NO	1	2	14960	11/19/2012	6 años
Artes-ASAB	91140	ARTE DANZARIO	Bogotá D.C.	Universitaria	Diurno	10 Semestres	NO	1	2			
Artes-ASAB	90946	MAESTRÍA EN ESTUDIOS ARTÍSTICOS	Bogotá D.C.	Maestría	Diurno	4 Semestres	NO	-	2			
Ciencias y Educación	11328	ESPECIALIZACION EN DESARROLLO HUMANO CON ENFASIS EN PROCESOS AFECTIVOS Y CREATIVIDAD	Bogotá D.C.	Especialización	Nocturno	3 Semestres	NO	1	2			
Ciencias y Educación	11228	ESPECIALIZACION EN EDUCACION EN TECNOLOGIA	Bogotá D.C.	Especialización	Nocturno	3 Semestres	NO	1	2			
Ciencias y Educación	15443	ESPECIALIZACION EN EDUCACION MATEMATICA	Bogotá D.C.	Especialización	Nocturno	3 Semestres	NO	-	2			
Ciencias y Educación	14212	ESPECIALIZACION EN EDUCACION Y GESTION AMBIENTAL	Bogotá D.C.	Especialización	Diurno	3 Semestres	NO	1	2			
Ciencias y Educación	11232	ESPECIALIZACION EN GERENCIA DE PROYECTOS EDUCATIVOS INSTITUCIONALES	Bogotá D.C.	Especialización	Diurno	2 Semestres	NO	1	2			
Ciencias y Educación	4855	ESPECIALIZACION EN INFANCIA CULTURA Y DESARROLLO	Bogotá D.C.	Especialización	Nocturno	3 Semestres	NO	1	-			
Ciencias y Educación	4976	ESPECIALIZACION EN LENGUAJE Y PEDAGOGIA DE PROYECTOS	Bogotá D.C.	Especialización	Diurno	3 Semestres	NO	-	-			
Ciencias y Educación	11230	ESPECIALIZACION EN PEDAGOGIA DE LA COMUNICACION Y MEDIOS INTERACTIVOS	Bogotá D.C.	Especialización	Nocturno	3 Semestres	NO	1	-			
Ciencias y Educación	915	LICENCIATURA EN BIOLOGIA	Bogotá D.C.	Universitaria	Diurno	10 Semestres	NO	1	2			
Ciencias y Educación	910	LICENCIATURA EN EDUCACION BASICA CON ENFASIS EN CIENCIAS SOCIALES	Bogotá D.C.	Universitaria	Diurno	10 Semestres	NO	1	2			
Ciencias y Educación	12934	LICENCIATURA EN EDUCACION BASICA CON ENFASIS EN EDUCACION ARTISTICA	Bogotá D.C.	Universitaria	Diurno	10 Semestres	NO	1	2			
Ciencias y Educación	11348	LICENCIATURA EN EDUCACION BASICA CON ENFASIS EN HUMANIDADES Y LENGUA CASTELLANA	Bogotá D.C.	Universitaria	Diurno	10 Semestres	NO	1	2			
Ciencias y Educación	11347	LICENCIATURA EN EDUCACION BASICA CON ENFASIS EN INGLES	Bogotá D.C.	Universitaria	Diurno	10 Semestres	NO	1	2	10742	09/06/2012	4 años
Ciencias y Educación	914	LICENCIATURA EN EDUCACION BASICA CON ENFASIS EN MATEMATICAS	Bogotá D.C.	Universitaria	Diurno	10 Semestres	NO	1	2	1242	02/21/2011	6 años
Ciencias y Educación	913	LICENCIATURA EN FISICA	Bogotá D.C.	Universitaria	Diurno	10 Semestres	NO	1	2	7452	07/05/2012	6 años
Ciencias y Educación	11239	LICENCIATURA EN PEDAGOGIA INFANTIL	Bogotá D.C.	Universitaria	Diurno	10 Semestres	NO	1	2	16717	12-20-2012	6 años
Ciencias y Educación	916	LICENCIATURA EN QUIMICA	Bogotá D.C.	Universitaria	Diurno	10 Semestres	NO	1	2	12729	28/12/2010	6 años
Ciencias y Educación	20043	MAESTRIA EN INVESTIGACION SOCIAL INTERDISCIPLINARIA	Bogotá D.C.	Maestría	Nocturno	4 Semestres	NO	1	2			
Ciencias y Educación	9325	MAESTRIA EN LINGUISTICA APLICADA A LA ENSEÑANZA DEL INGLES COMO LENGUA EXTRANJERA	Bogotá D.C.	Maestría	Diurno	4 Semestres	NO	1	2			
Ciencias y Educación	54469	MAESTRIA EN COMUNICACION EDUCACIÓN	Bogotá D.C.	Maestría	Nocturno	4 Semestres	NO	1	2			
Ciencias y Educación	54328	MAESTRÍA EN PEDAGOGÍA DE LA LENGUA MATERNA	Bogotá D.C.	Maestría	Nocturno	4 Semestres	NO	1	2			
Ciencias y Educación	101494	MAESTRÍA EN EDUCACIÓN	Bogotá D.C.	Maestría	Nocturno	4 Semestres		-	2			
Ciencias y Educación	16169	MATEMATICAS	Bogotá D.C.	Universitaria	Diurno	10 Semestres	NO	1	2			
Ciencias y Educación	51865	DOCTORADO INTERINSTITUCIONAL EN EDUCACION	Bogotá D.C.	Doctorado	Diurno	6 Semestres	SI	-	-			
Ingeniería	101686	DOCTORADO EN INGENIERÍA	Bogotá D.C.	Doctorado	Diurno	6 Semestres	NO	-	2			
Ingeniería	16159	ESPECIALIZACION EN AVALUOS	Bogotá D.C.	Especialización	Nocturno	2 Semestres	NO	1	2			
Ingeniería	2917	ESPECIALIZACION EN BIOINGENIERIA	Bogotá D.C.	Especialización	Nocturno	2 Semestres y nivelatorio	NO	1	2			
Ingeniería	19194	ESPECIALIZACION EN GESTION DE PROYECTOS DE INGENIERIA	Bogotá D.C.	Especialización	Nocturno	2 Semestres	NO	1	2			

Facultad	Código SNIES	Programa	Ciudad	Nivel	Jornada	Duración	Tipo de extensión	Semestre Ofrecido		Programas acreditados		
										Resolución	Fecha	Vigencia
Ingeniería	14191	ESPECIALIZACION EN HIGIENE Y SALUD OCUPACIONAL	Bogotá D.C.	Especialización	Nocturno	2 Semestres y nivelatorio	NO	1	2			
Ingeniería	90819	ESPECIALIZACION EN INFORMATICA Y AUTOMATICA INDUSTRIAL	Bogotá D.C.	Especialización	Nocturno	2 Semestres	NO	1	2			
Ingeniería	90820	ESPECIALIZACION EN INGENIERIA DE PRODUCCION Y LOGISTICA	Bogotá D.C.	Especialización	Diurno	2 Semestres	NO	1	2			
Ingeniería	6600	ESPECIALIZACION EN INGENIERIA DE SOFTWARE	Bogotá D.C.	Especialización	Nocturno	2 Semestres	NO	1	2			
Ingeniería	15956	ESPECIALIZACION EN PROYECTOS INFORMATICOS	Bogotá D.C.	Especialización	Nocturno	2 Semestres	NO	1	2			
Ingeniería	3558	ESPECIALIZACION EN SISTEMAS DE INFORMACION GEOGRAFICA	Bogotá D.C.	Especialización	Nocturno	2 Semestres	NO	1	2			
Ingeniería	3556	ESPECIALIZACION EN TELECOMUNICACIONES MÓVILES	Bogotá D.C.	Especialización	Nocturno	2 Semestres	NO	1	2			
Ingeniería	19560	ESPECIALIZACION EN TELEINFORMATICA	Bogotá D.C.	Especialización	Nocturno	2 Semestres	NO	1	2			
Ingeniería	917	INGENIERIA CATASTRAL Y GEODESIA	Bogotá D.C.	Universitaria	Diurno	10 Semestres	NO	1	2	1241	02/21/2011	6 años
Ingeniería	918	INGENIERIA DE SISTEMAS	Bogotá D.C.	Universitaria	Diurno	10 Semestres	NO	1	2			
Ingeniería	16877	INGENIERIA ELECTRICA	Bogotá D.C.	Universitaria	Diurno	10 Semestres	NO	1	2			
Ingeniería	919	INGENIERIA ELECTRONICA	Bogotá D.C.	Universitaria	Diurno	10 Semestres	NO	1	2	1242	02/21/2011	6 años
Ingeniería	920	INGENIERIA INDUSTRIAL	Bogotá D.C.	Universitaria	Diurno	10 Semestres	NO	1	2	984	27/02/2009	6 años
Ingeniería	17528	MAESTRIA EN CIENCIAS DE LA INFORMACION Y LAS COMUNICACIONES	Bogotá D.C.	Maestría	Diurno	4 Semestres	NO	1	2			
Ingeniería	17486	MAESTRIA EN INGENIERIA INDUSTRIAL	Bogotá D.C.	Maestría	Diurno	4 Semestres	NO	1	2			
Medio Ambiente	11845	ADMINISTRACION AMBIENTAL	Bogotá D.C.	Universitaria	Diurno	10 Semestres	NO	1	2			
Medio Ambiente	3432	ADMINISTRACION DEPORTIVA	Bogotá D.C.	Universitaria	Diurno	10 Semestres	NO	1	2			
Medio Ambiente	19163	ESPECIALIZACION EN AMBIENTE Y DESARROLLO LOCAL	Bogotá D.C.	Especialización	Nocturno	3 Semestres	NO	1	-			
Medio Ambiente	16186	ESPECIALIZACION EN DISEÑO DE VIAS URBANAS, TRANSITO Y TRANSPORTE	Bogotá D.C.	Especialización	Diurno	2 Semestres	NO	-	2			
Medio Ambiente	6546	ESPECIALIZACION EN GERENCIA DE RECURSOS NATURALES	Bogotá D.C.	Especialización	Nocturno	3 Semestres	NO	-	2			
Medio Ambiente	54327	MAESTRÍA EN DESARROLLO SUSTENTABLE Y GESTIÓN AMBIENTAL	Bogotá D.C.	Maestría	Diurno	4 Semestres	NO	1	2			
Medio Ambiente	91075	MAESTRIA EN MANEJO, USO Y CONSERVACION DEL BOSQUE	Bogotá D.C.	Maestría	Diurno	4 Semestres	NO	1	2			
Medio Ambiente	12956	INGENIERIA AMBIENTAL	Bogotá D.C.	Universitaria	Diurno	10 Semestres	NO	1	2			
Medio Ambiente	921	INGENIERIA FORESTAL	Bogotá D.C.	Universitaria	Diurno	10 Semestres	NO	1	2	3230	05/04/2013	6 años
Medio Ambiente	4978	INGENIERIA TOPOGRAFICA	Bogotá D.C.	Universitaria	Diurno	10 Semestres	NO	1	2	14959	11-19-2012	4 años
Medio Ambiente	91454	INGENIERÍA SANITARIA	Bogotá D.C.	Universitaria	Diurno	10 Semestres	NO	1	2			
Medio Ambiente	10158	TECNOLOGIA EN GESTION AMBIENTAL Y SERVICIOS PUBLICOS	Bogotá D.C.	Tecnológica Terminal	Nocturno	6 Semestres	NO	1	2			
Medio Ambiente	905	TECNOLOGIA EN SANEAMIENTO AMBIENTAL	Bogotá D.C.	Tecnológica Terminal	Nocturno	6 Semestres	NO	1	2	10238	22/11/2010	4 años
Medio Ambiente	904	TECNOLOGIA EN TOPOGRAFIA	Bogotá D.C.	Tecnológica Terminal	Nocturno	6 Semestres	NO	1	2	3075	26/04/2010	6 años
Tecnológica	10110	INGENIERA CIVIL	Bogotá D.C.	Universitaria	Nocturno	10 Semestres	NO	1	2			
Tecnológica	17632	INGENIERIA DE PRODUCCION	Bogotá D.C.	Universitaria	Diurno	10 Semestres	NO	1	2			
Tecnológica	9770	INGENIERIA EN TELECOMUNICACIONES	Bogotá D.C.	Universitaria	Nocturno	10 Semestres	NO	1	2			
Tecnológica	7198	INGENIERIA EN CONTROL	Bogotá D.C.	Universitaria	Nocturno	10 Semestres	NO	1	2			
Tecnológica	53169	INGENIERIA ELÉCTRICA (CICLOS PROPEDEUTICOS)	Bogotá D.C.	Universitaria	Nocturno	10 Semestres	NO	1	2			
Tecnológica	9766	INGENIERIA EN TELEMATICA	Bogotá D.C.	Universitaria	Diurno	10 Semestres	NO	1	2			
Tecnológica	10036	INGENIERIA MECANICA	Bogotá D.C.	Universitaria	Nocturno	10 Semestres	NO	1	2			
Tecnológica	6567	TECNOLOGIA EN CONSTRUCCIONES CIVILES	Bogotá D.C.	Tecnológica Terminal	Diurno	6 Semestres	NO	1	2			

Facultad	Código SNIES	Programa	Ciudad	Nivel	Jornada	Duración	Tipo de extensión	Semestre Ofrecido		Programas acreditados		
										Resolución	Fecha	Vigencia
Tecnológica	4049	TECNOLOGIA EN ELECTRICIDAD	Bogotá D.C.	Tecnológica Terminal	Diurno	6 Semestres	NO	1	2	12273	22/12/2010	6 años
Tecnológica	4048	TECNOLOGIA EN ELECTRONICA	Bogotá D.C.	Tecnológica Terminal	Diurno	6 Semestres	NO	1	2	3326	04/25/2011	6 años
Tecnológica	4047	TECNOLOGIA MECANICA	Bogotá D.C.	Tecnológica Terminal	Diurno	6 Semestres	NO	1	2	959	02/19/2010	4 años
Tecnológica	8675	TECNOLOGIA EN SISTEMATIZACION DE DATOS	Bogotá D.C.	Tecnológica Terminal	Diurno	6 Semestres	NO	1	2	12730	12/28/2010	6 años
Tecnológica	4046	TECNOLOGIA INDUSTRIAL	Bogotá D.C.	Tecnológica Terminal	Diurno	6 Semestres	NO	1	2			

Fuente: SNIES

Gráfica 1.
Programas ofrecidos según nivel 2013

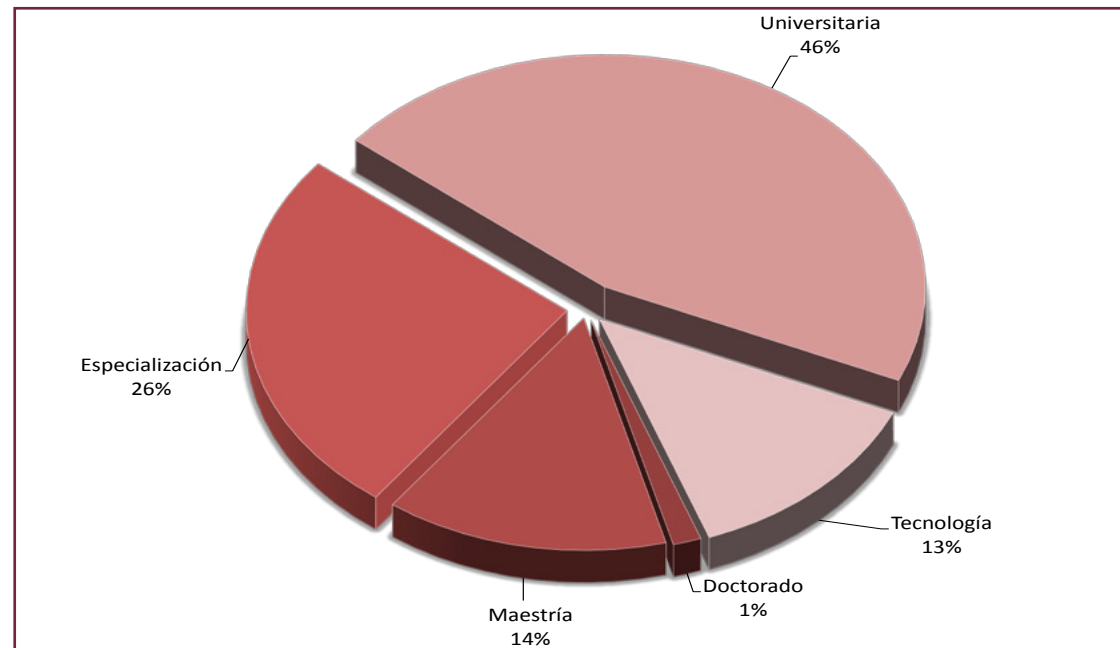

Gráfica 2.
Evolución de oferta de programas según nivel 2006- 2013

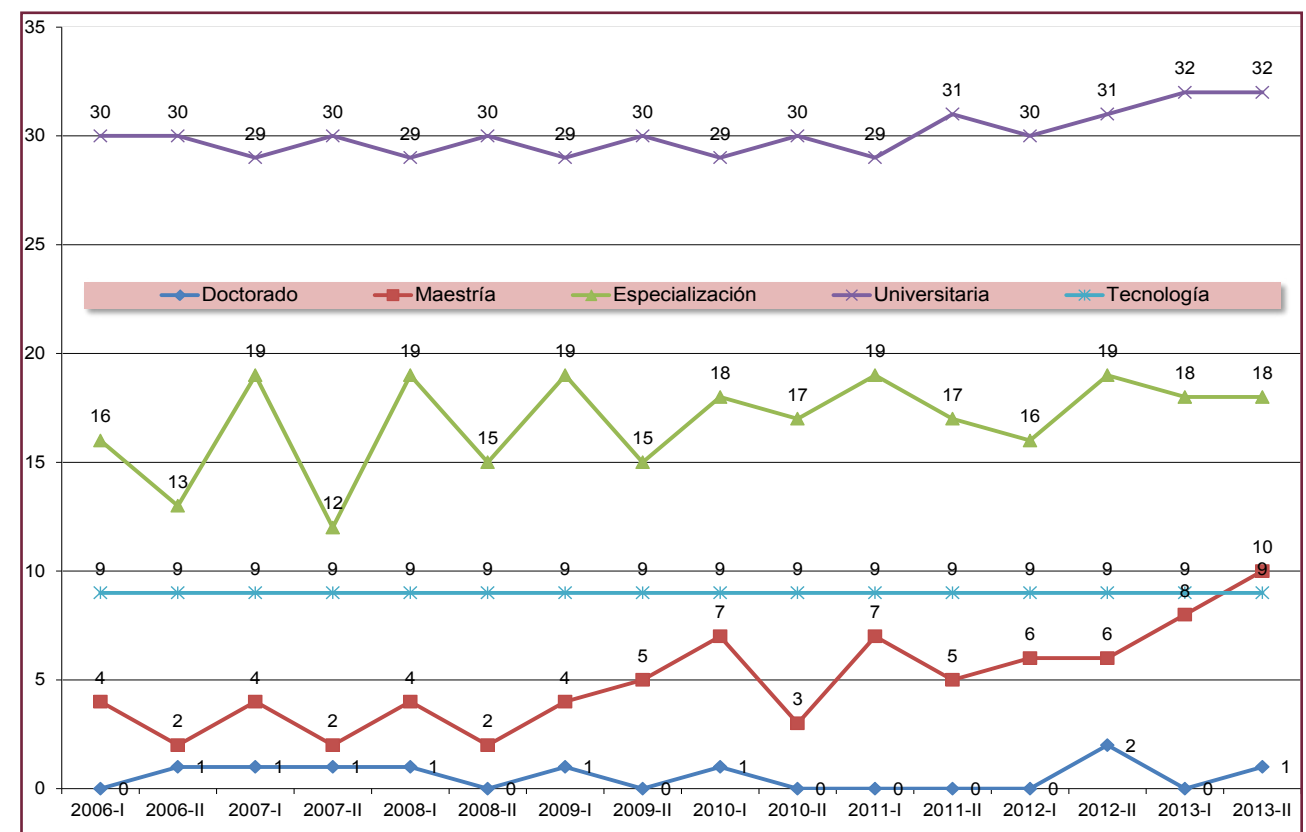



UNIVERSIDAD DISTRITAL
FRANCISCO JOSÉ DE CALDAS

Parte

3

*Estadísticas de inscritos a
primer semestre*

Universidad Distrital
Francisco José de Caldas

Oficina Asesora de
Planeación y Control

Boletín estadístico

Tabla 3
Inscritos a primer semestre 2013 pregrado

Facultad de Ingeniería												
Proyecto	Períodos	2013 - I					2013 - II					
		H	%	M	%	Total	%	H	%	M	%	Total
Ingeniería Catastral y Geodesia		281	38,4%	175	61,6%	456	2,51%	183	56%	141	44%	324
Ingeniería Eléctrica		345	14,8%	60	85,2%	405	2,23%	218	85%	37	15%	255
Ingeniería Electrónica		814	12,9%	121	87,1%	935	5,15%	321	85%	58	15%	379
Ingeniería Industrial		1309	36,7%	758	63,3%	2067	11,38%	580	60%	390	40%	970
Ingeniería de Sistemas		859	13,1%	130	86,9%	989	5,44%	424	85%	74	15%	498
Total Facultad		3608	74,4%	1244	25,6%	4852	26,71%	1726	71%	700	29%	2426
Facultad de Ciencias y Educación												
Proyecto	Períodos	2013 - I					2013 - II					
		H	%	M	%	Total	%	H	%	M	%	Total
Licenciatura en Física		83	67,5%	40	67,5%	123	0,68%	58	71%	24	29%	82
Licenciatura en Biología		141	39,8%	213	39,8%	354	1,95%	82	42%	113	58%	195
Licenciatura en Química		99	43,8%	127	43,8%	226	1,24%	67	46%	79	54%	146
Licenciatura en Educación Básica con énfasis en Matemáticas		48	51,6%	45	51,6%	93	0,51%	33	49%	34	51%	67
Licenciatura en Educación Básica con énfasis en Ciencias Sociales		327	57,9%	238	57,9%	565	3,11%	246	62%	149	38%	395
Licenciatura en Educación Básica con énfasis en Humanidades y Lengua Castellana		91	37,1%	154	37,1%	245	1,35%	81	43%	108	57%	189
Licenciatura en Educación Básica con énfasis en Inglés		255	36,9%	436	36,9%	691	3,80%	178	39%	274	61%	452
Licenciatura en Pedagogía Infantil		14	4,9%	271	4,9%	285	1,57%	16	7%	210	93%	226
Licenciatura en Educación Básica con énfasis en Educación Artística		87	39,0%	136	63,5%	223	1,23%	108	44%	135	56%	243
Matemáticas		160	60,6%	104	63,5%	264	1,45%	83	59%	58	41%	141
Total Facultad		1305	42,5%	1764	57,5%	3069	16,89%	952	45%	1184	55%	2136
Facultad del Medio Ambiente y Recursos Naturales												
Proyecto	Períodos	2013 - I					2013 - II					
		H	%	M	%	Total	%	H	%	M	%	Total
Ingeniería Forestal		141	49,8%	140	50,2%	281	1,55%	114	54%	98	46%	212
Ingeniería Topográfica		154	34,2%	80	65,8%	234	1,29%	91	57%	69	43%	160
Ingeniería Ambiental		836	55,1%	1027	44,9%	1863	10,26%	453	45%	552	55%	1005
Administración Ambiental		49	51,5%	52	48,5%	101	0,56%	54	48%	58	52%	112
Administración Deportiva		59	53,5%	68	46,5%	127	0,70%	80	40%	122	60%	202
Tecnología en Topografía		171	18,2%	38	18,2%	209	1,15%	28	74%	10	26%	38
Tecnología en Topografía (diurna)		170	35,8%	95	64,2%	265	1,46%	142	63%	82	37%	224
Tecnología en Saneamiento Ambiental		169	58,0%	233	42,0%	402	2,21%	118	43%	158	57%	276
Tecnología en Gestión Ambiental y Servicios Públicos		197	60,6%	303	60,6%	500	2,75%	143	41%	208	59%	351
Total Facultad		1946	48,9%	2036	51,1%	3982	21,92%	1223	47%	1357	53%	2580

Facultad Tecnológica													
Proyecto	Períodos	2013 - I					2013 - II						
		H	%	M	%	Total	%	H	%	M	%	Total	%
Tecnología en Mecánica		597	6,9%	44	93,1%	641	3,53%	-	-	-	-	-	-
Tecnología en Mecánica (ciclos propedéuticos)		-	-	-	-	-	-	340	95%	17	5%	357	3,2%
Tecnología en Construcciones Civiles		840	33,0%	414	67,0%	1254	6,90%	-	-	-	-	-	-
Tecnología en Construcciones Civiles (ciclos propedéuticos)		-	-	-	-	-	-	482	66%	247	34%	729	6,5%
Tecnología en Electricidad		255	15,0%	45	85,0%	300	1,65%	179	84%	33	16%	212	1,9%
Tecnología en Electrónica (ciclos propedéuticos)		459	13,6%	72	86,4%	531	2,92%	245	84%	45	16%	290	2,6%
Tecnología en Industrial		546	41,4%	386	58,6%	932	5,13%	359	55%	293	45%	652	5,8%
Tecnología en Sistematización de Datos		287	23,9%	90	76,1%	377	2,08%	-	-	-	-	-	-
Tecnología en Sistematización de Datos (ciclos propedéuticos)		-	-	-	-	-	-	195	74%	67	26%	262	2,3%
Ingeniería Civil		106	32,1%	50	67,9%	156	0,86%	-	-	-	-	-	-
Ingeniería Civil (ciclos propedéuticos)		-	-	-	-	-	-	95	66%	48	34%	143	1,3%
Ingeniería de Producción (ciclos propedéuticos)		49	42,4%	36	57,6%	85	0,47%	53	50%	53	50%	106	0,9%
Ingeniería en Control (ciclos propedéuticos)		33	10,8%	4	89,2%	37	0,20%	75	94%	5	6%	80	0,7%
Ingeniería en Telemática		31	32,6%	15	67,4%	46	0,25%	-	-	-	-	-	-
Ingeniería en Telemática (ciclos propedéuticos)		-	-	-	-	-	-	45	74%	16	26%	61	0,5%
Ingeniería en Telecomunicaciones (ciclos propedéuticos)		84	16,8%	17	83,2%	101	0,56%	79	82%	17	18%	96	0,9%
Ingeniería Eléctrica (ciclos propedéuticos)		74	5,1%	4	94,9%	78	0,43%	76	89%	9	11%	85	0,8%
Ingeniería Mecánica (ciclos propedéuticos)		119	8,5%	11	91,5%	130	0,72%	108	93%	8	7%	116	1,0%
Total Facultad		3480	74,6%	1188	25,4%	4668	25,70%	2331	73%	858	27%	3189	28,5%
Facultad de Artes - ASAB													
Proyecto	Períodos	2013 - I					2013 - II						
		H	%	M	%	Total	%	H	%	M	%	Total	%
Artes Plásticas y Visuales		248	48,6%	262	51,4%	510	2,81%	104	49%	108	51%	212	1,9%
Artes Escénicas		150	38,3%	242	61,7%	392	2,16%	123	43%	161	57%	284	2,5%
Artes Musicales		246	74,5%	84	25,5%	330	1,82%	166	80%	41	20%	207	1,8%
Arte Danzario		45	24,3%	140	75,7%	185	1,02%	30	22%	107	78%	137	1,2%
Total Facultad		689	48,6%	728	51,4%	1417	7,80%	423	50%	417	50%	840	7,5%
Total Universidad Distrital													
Facultad	Períodos	2013 - I					2013 - II						
		H	%	M	%	Total	%	H	%	M	%	Total	%
Ingeniería		3608	74,4%	1244	25,6%	4852	26,71%	1726	71%	700	29%	2426	21,7%
Ciencias y Educación		1305	42,5%	1764	57,5%	3069	16,89%	952	45%	1184	55%	2136	19,1%
Medio Ambiente y Recursos Naturales		1946	48,9%	2036	51,1%	3982	21,92%	1223	47%	1357	53%	2580	23,0%
Tecnológica		3480	74,6%	1188	25,4%	4668	25,70%	2331	73%	858	27%	3189	28,5%
Artes - ASAB		689	48,6%	728	51,4%	1417	7,80%	423	50%	417	50%	840	7,5%
Sin requisitos		142	79,8%	36	20,2%	178	0,98%	29	88%	4	12%	33	0,3%
Universidad Distrital		11170	61,5%	6996	38,5%	18166	100,00%	6684	60%	4520	40%	11204	100,0%

H: Hombres, M: Mujeres

Fuente: Oficina Asesora de Sistemas

Gráfica 3
Inscritos 2013 por proyecto curricular



Tabla 4
Inscritos según estrato 2013

Facultad de Ingeniería																			
Período		2013 - I									2013 - II								
Proyecto	Estrato	SE	0	1	2	3	4	5	6	Total	SE	0	1	2	3	4	5	6	Total
Ingeniería Catastral y Geodesia		3	1	45	239	158	10	0	0	456	2	0	27	171	117	7	0	0	324
Ingeniería Eléctrica		0	2	38	207	146	10	1	1	405	3	1	30	130	86	4	1	0	255
Ingeniería Electrónica		6	3	91	458	351	24	1	1	935	0	1	37	188	142	10	1	0	379
Ingeniería Industrial		11	3	207	1085	716	43	2	0	2067	6	0	112	516	323	13	0	0	970
Ingeniería de Sistemas		9	4	96	534	327	16	3	0	989	1	1	55	289	144	8	0	0	498
Total Facultad		29	13	477	2523	1698	103	7	2	4852	12	3	261	1294	812	42	2	0	2426
Facultad de Ciencias y Educación																			
Período		2013 - I									2013 - II								
Proyecto	Estrato	SE	0	1	2	3	4	5	6	Total	SE	0	1	2	3	4	5	6	Total
Licenciatura en Física		0	1	16	67	39	0	0	0	123	0	0	13	60	7	2	0	0	82
Licenciatura en Biología		0	0	47	199	104	4	0	0	354	0	0	26	109	58	2	0	0	195
Licenciatura en Química		2	1	30	135	57	1	0	0	226	0	0	13	94	37	2	0	0	146
Licenciatura en Educación Básica con énfasis en Matemáticas		1	0	22	53	17	0	0	0	93	1	0	7	42	17	0	0	0	67
Licenciatura en Educación Básica con énfasis en Ciencias Sociales		5	0	70	355	134	1	0	0	565	0	2	56	238	97	2	0	0	395
Licenciatura en Educación Básica con énfasis en Lengua Castellana		2	0	37	150	54	2	0	0	245	2	1	21	123	39	3	0	0	189
Licenciatura en Educación Básica con énfasis en Inglés		3	0	77	399	207	4	1	0	691	1	1	54	276	117	3	0	0	452
Licenciatura en Pedagogía Infantil		1	0	46	178	59	1	0	0	285	1	0	39	135	49	2	0	0	226
Licenciatura Educación Básica con énfasis en Educación Artística		0	1	32	133	55	2	0	0	223	2	0	30	142	67	2	0	0	243
Matemáticas		1	2	26	153	77	4	1	0	264	1	0	18	82	37	3	0	0	141
Total Facultad		15	5	403	1822	803	19	2	0	3069	8	4	277	1301	525	21	0	0	2136
Facultad del Medio Ambiente y Recursos Naturales																			
Período		2013 - I									2013 - II								
Proyecto	Estrato	SE	0	1	2	3	4	5	6	Total	SE	0	1	2	3	4	5	6	Total
Ingeniería Forestal		2	2	25	160	89	3	0	0	281	1	1	26	119	62	3	0	0	212
Ingeniería Topográfica		0	1	29	128	73	3	0	0	234	0	2	15	88	52	3	0	0	160
Ingeniería Ambiental		16	3	176	1018	621	28	1	0	1863	1	2	103	568	309	22	0	0	1005
Administración Ambiental		0	0	13	58	27	3	0	0	101	0	0	16	64	29	3	0	0	112
Administración Deportiva		1	0	11	72	41	2	0	0	127	1	2	18	117	61	3	0	0	202
Tecnología en Topografía		0	0	19	131	59	0	0	0	209	0	0	4	21	13	0	0	0	38
Tecnología en Topografía (diurna)		1	1	34	165	63	1	0	0	265	0	0	41	129	54	0	0	0	224
Tecnología en Saneamiento Ambiental		1	0	61	255	84	1	0	0	402	0	0	41	174	59	2	0	0	276
Tecnología en Gestión Ambiental y Servicios Públicos		0	1	65	315	119	0	0	0	500	0	0	49	215	86	1	0	0	351
Total Facultad		21	8	433	2302	1176	41	1	0	3982	3	7	313	1495	725	37	0	0	2580

Facultad Tecnológica																			
Período		2013 - I								2013 - II									
Proyecto	Estrato	SE	0	1	2	3	4	5	6	Total	SE	0	1	2	3	4	5	6	Total
Tecnología en Electricidad		0	0	62	185	53	0	0	0	300	0	0	56	127	27	2	0	0	212
Tecnología en Electrónica (ciclos propedéuticos)		0	0	87	318	122	4	0	0	531	1	1	43	189	56	0	0	0	290
Tecnología en Mecánica		3	1	98	369	163	7	0	0	641	-	-	-	-	-	-	-	-	-
Tecnología en Mecánica (ciclos propedéuticos)		-	-	-	-	-	-	-	-	-	0	0	43	238	74	2	0	0	357
Tecnología en Industrial		0	3	162	573	191	3	0	0	932	4	1	125	404	115	3	0	0	652
Tecnología en Sistematización de Datos		0	0	80	230	66	1	0	0	377	-	-	-	-	-	-	-	-	-
Tecnología en Sistematización de Datos (ciclos propedéuticos)		-	-	-	-	-	-	-	-	-	1	0	48	172	41	0	0	0	262
Tecnología en Construcciones Civiles		0	2	187	722	335	7	1	0	1254	-	-	-	-	-	-	-	-	-
Tecnología en Construcciones Civiles (ciclos propedéuticos)		-	-	-	-	-	-	-	-	-	1	2	118	427	179	1	1	0	729
Ingeniería en Control (ciclos propedéuticos)		0	0	6	26	5	0	0	0	37	0	1	13	47	18	1	0	0	80
Ingeniería de Producción (ciclos propedéuticos)		1	0	19	49	16	0	0	0	85	0	0	25	70	11	0	0	0	106
Ingeniería en Telecomunicaciones (ciclos propedéuticos)		0	0	14	66	21	0	0	0	101	0	0	15	62	19	0	0	0	96
Ingeniería Mecánica (ciclos propedéuticos)		1	0	26	74	29	0	0	0	130	0	0	17	76	23	0	0	0	116
Ingeniería en Telemática		0	0	14	26	6	0	0	0	46	-	-	-	-	-	-	-	-	-
Ingeniería en Telemática (ciclos propedéuticos)		-	-	-	-	-	-	-	-	-	0	0	14	38	9	0	0	0	61
Ingeniería Civil		0	0	23	96	36	1	0	0	156	-	-	-	-	-	-	-	-	-
Ingeniería Civil (ciclos propedéuticos)		-	-	-	-	-	-	-	-	-	0	0	26	87	27	3	0	0	143
Ingeniería Eléctrica (ciclos propedéuticos)		1	1	16	43	17	0	0	0	78	0	0	13	57	15	0	0	0	85
Total Facultad		6	7	794	2777	1060	23	1	0	4668	7	5	556	1994	614	12	1	0	3189
Facultad de Artes - ASAB																			
Período		2013 - I								2013 - II									
Proyecto	Estrato	SE	0	1	2	3	4	5	6	Total	SE	0	1	2	3	4	5	6	Total
Artes Plásticas y Visuales		5	0	32	256	200	16	1	0	510	1	0	14	104	81	11	1	0	212
Artes Escénicas		0	0	31	207	138	14	1	1	392	0	0	26	163	89	4	1	1	284
Artes Musicales		2	1	25	156	133	10	1	2	330	2	0	20	92	81	12	0	0	207
Arte Danzario		1	0	18	99	59	5	3	0	185	0	1	11	65	53	5	1	1	137
Total Facultad		8	1	106	718	530	45	6	3	1417	3	1	71	424	304	32	3	2	840
Total Universidad Distrital																			
Período		2013 - I								2013 - II									
Proyecto	Estrato	SE	0	1	2	3	4	5	6	Total	SE	0	1	2	3	4	5	6	Total
Ingeniería		29	13	477	2523	1698	103	7	2	4852	12	3	261	1294	812	42	2	0	2426
Ciencias y Educación		15	5	403	1822	803	19	2	0	3069	8	4	277	1301	525	21	0	0	2136
Medio Ambiente y Recursos Naturales		21	8	433	2302	1176	41	1	0	3982	3	7	313	1495	725	37	0	0	2580
Tecnológica		6	7	794	2777	1060	23	1	0	4668	7	5	556	1994	614	12	1	0	3189
Artes - ASAB		8	1	106	718	530	45	6	3	1417	3	1	71	424	304	32	3	2	840
Sin requisitos		0	0	24	92	59	3	0	0	178	1	0	6	21	5	0	0	0	33
Universidad Distrital		79	34	2237	10234	5326	234	17	5	18166	34	20	1484	6529	2985	144	6	2	11204

S E: Sin estrato en el sistema
Fuente: Oficina Asesora de Sistemas

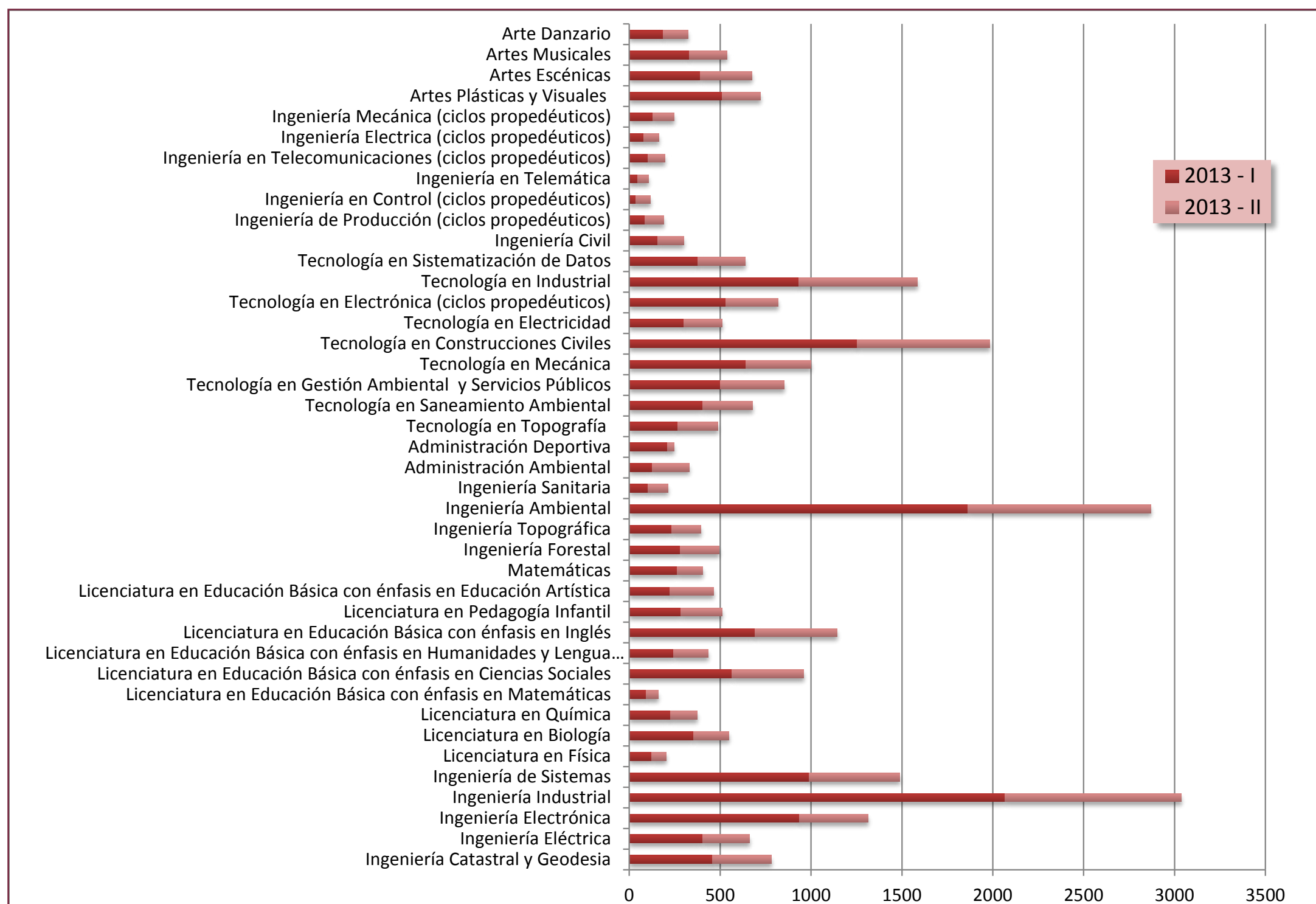
Gráfica 4
Inscritos a pregrado según estrato 2013



Tabla 5
Inscritos a primer semestre de pregrado según localidad (2013-I)

Facultad de Ingeniería																									
Proyecto	Período	2013 - I																							
		Localidad																							
		1	2	3	4	5	6	7	8	9	10	11	12	13	14	15	16	17	18	19	20	25	26	SI	Total
Ingeniería Catastral y Geodesia		8	2	3	30	24	16	37	66	16	44	44	6	2	4	4	18	1	21	26	0	71	10	3	456
Ingeniería Eléctrica		5	2	5	17	13	9	29	57	14	49	27	3	5	5	6	15	0	16	28	0	88	9	3	405
Ingeniería Electrónica		22	2	6	33	41	18	71	108	37	98	94	16	10	6	19	46	4	54	41	0	182	23	4	935
Ingeniería Industrial		53	7	14	85	88	48	142	250	79	208	236	20	11	23	19	73	4	81	128	1	398	79	20	2067
Ingeniería de Sistemas		25	5	6	59	41	28	92	140	29	84	105	10	8	4	12	33	1	53	91	0	104	53	6	989
Total Facultad		113	18	34	224	207	119	371	621	175	483	506	55	36	42	60	185	10	225	314	1	843	174	36	4852
Facultad de Ciencias y Educación																									
Proyecto	Período	2013 - I																							
		Localidad																							
		1	2	3	4	5	6	7	8	9	10	11	12	13	14	15	16	17	18	19	20	25	26	SI	Total
Licenciatura en Física		6	0	2	16	4	1	9	18	4	11	11	1	1	2	3	8	0	3	5	0	14	4	0	123
Licenciatura en Biología		2	0	4	27	17	7	25	53	8	35	27	2	4	8	3	9	2	28	30	0	43	20	0	354
Licenciatura en Química		1	1	1	19	13	6	26	32	7	15	21	2	2	4	4	10	0	9	12	0	31	10	0	226
Licenciatura en Educación Básica con énfasis en Matemáticas		1	0	2	4	11	0	12	3	3	9	5	0	0	2	0	2	0	5	13	0	13	8	0	93
Licenciatura en Educación Básica con énfasis en Ciencias Sociales		15	3	5	50	45	19	71	79	15	39	46	4	1	4	2	15	1	32	41	0	42	30	6	565
Licenciatura en Educación Básica con énfasis en Lengua Castellana		3	2	4	18	11	10	33	26	4	16	23	4	0	3	4	10	0	12	19	0	30	9	4	245
Licenciatura en Educación Básica con énfasis en Ingles		12	1	14	48	29	23	81	114	25	44	54	5	4	2	8	14	2	43	63	0	68	35	2	691
Licenciatura en Pedagogía Infantil		4	2	2	24	18	9	38	39	7	12	30	0	0	1	3	9	1	15	41	0	19	7	4	285
Licenciatura en Educación Básica con énfasis en Educación Artística		7	0	5	11	16	10	24	29	7	23	21	5	0	1	2	3	0	11	26	0	12	10	0	223
Matemáticas		8	1	1	11	8	13	29	35	10	24	34	6	1	2	1	5	0	12	14	0	31	16	2	264
Total Facultad		59	10	40	228	172	98	348	428	90	228	272	29	13	29	30	85	6	170	264	0	303	149	18	3069
Facultad del Medio Ambiente																									
Proyecto	Período	2013 - I																							
		Localidad																							
		1	2	3	4	5	6	7	8	9	10	11	12	13	14	15	16	17	18	19	20	25	26	SI	Total
Ingeniería Forestal		5	0	4	11	14	5	30	46	12	34	24	5	0	1	2	6	0	10	21	0	42	8	1	281
Ingeniería Topográfica		5	0	0	15	10	8	21	20	9	19	24	3	1	3	3	6	0	12	22	0	40	11	2	234
Ingeniería Ambiental		44	9	14	87	73	36	133	248	68	168	208	14	8	15	11	64	2	94	114	2	369	71	11	1863
Ingeniería Sanitaria		3	0	1	3	5	4	11	13	7	6	14	0	0	0	1	4	0	8	7	0	10	4	0	101
Administración Ambiental		3	0	3	4	8	3	8	18	9	10	11	3	0	1	1	4	1	3	13	0	13	7	4	127
Administración Deportiva		6	1	4	20	15	7	11	27	4	21	25	1	1	3	4	6	1	13	14	0	21	4	0	209
Tecnología en Topografía		11	0	2	15	8	14	30	31	6	19	26	1	0	2	3	5	2	11	30	0	31	17	1	265
Tecnología en Saneamiento Ambiental		5	0	3	29	26	8	54	53	9	29	32	1	0	0	6	10	1	30	43	1	34	26	2	402
Tecnología en Gestión Ambiental y Servicios Públicos		6	3	3	45	28	11	47	71	13	32	40	3	0	3	4	17	3	37	58	0	41	33	2	500
Total Facultad		88	13	34	229	187	96	345	527	137	338	404	31	10	28	35	122	10	218	322	3	601	181	23	3982

Facultad Tecnológica																								
Proyecto	Período	2013 - I																						
		Localidad																						
		1	2	3	4	5	6	7	8	9	10	11	12	13	14	15	16	17	18	19	20	25	26	SI
Tecnología en Electricidad	1	0	0	12	25	10	38	25	4	18	21	1	0	2	3	9	0	22	83	0	11	15	0	300
Tecnología en Electrónica (ciclos propedéuticos)	7	1	9	31	45	16	69	64	13	41	36	0	2	2	4	11	3	28	72	0	42	35	0	531
Tecnología en Mecánica	10	1	4	31	40	15	67	92	18	68	50	3	1	2	1	9	0	32	102	0	62	32	1	641
Tecnología en Industrial	6	2	7	45	64	31	107	130	33	64	48	3	1	7	9	16	0	46	170	0	62	81	0	932
Tecnología Sistematización de Datos	2	0	2	19	35	13	49	49	3	22	11	0	1	3	4	8	0	27	87	0	11	31	0	377
Tecnología Construcciones Civiles	15	1	9	58	64	33	126	156	29	97	90	13	3	9	15	32	1	75	195	0	158	75	0	1254
Ingeniería en Control (ciclos propedéuticos)	0	0	0	3	7	1	3	7	0	3	0	0	0	0	0	1	0	1	9	0	1	1	0	37
Ingeniería Eléctrica (ciclos propedéuticos)	0	0	1	4	7	2	9	15	3	4	3	0	0	0	0	4	0	5	16	0	3	2	0	78
Ingeniería de Producción (ciclos propedéuticos)	0	2	1	4	9	2	9	14	2	5	6	0	0	0	1	1	0	4	21	0	1	3	0	85
Ingeniería en Telecomunicaciones (ciclos propedéuticos)	0	1	0	12	8	9	9	12	2	10	3	0	0	1	0	2	0	7	14	0	7	4	0	101
Ingeniería Mecánica (ciclos propedéuticos)	1	0	2	5	12	10	13	17	4	8	4	0	0	1	4	1	0	3	25	0	12	8	0	130
Ingeniería en Telemática	1	0	1	2	8	2	2	2	0	1	1	0	0	0	2	0	0	0	17	0	5	2	0	46
Ingeniería Civil	0	0	1	8	15	3	14	19	5	8	13	0	1	2	1	2	0	10	38	0	9	7	0	156
Total Facultad	43	8	37	234	339	147	515	602	116	349	286	20	9	29	44	96	4	260	849	0	384	296	1	4668
Facultad de Artes-ASAB																								
Proyecto	Período	2013 - I																						
		Localidad																						
		1	2	3	4	5	6	7	8	9	10	11	12	13	14	15	16	17	18	19	20	25	26	SI
Artes Plásticas y Visuales	16	3	8	30	20	13	41	69	20	69	57	8	9	4	9	14	1	26	30	0	46	16	1	510
Artes Escénicas	15	1	6	19	13	5	24	56	13	38	50	2	3	4	3	14	2	24	26	0	52	19	3	392
Artes Musicales	11	2	2	21	10	8	16	44	7	34	33	4	5	3	3	17	9	14	19	0	55	9	4	330
Arte Danzario	7	4	3	9	4	1	10	26	12	12	22	2	2	2	3	6	2	10	11	0	33	3	1	185
Total Facultad	49	10	19	79	47	27	91	195	52	153	162	16	19	13	18	51	14	74	86	0	186	47	9	1417
Total Universidad Distrital																								
Proyecto	Período	2013 - I																						
		Localidad																						
		1	2	3	4	5	6	7	8	9	10	11	12	13	14	15	16	17	18	19	20	25	26	SI
Ingeniería	113	18	34	224	207	119	371	621	175	483	506	55	36	42	60	185	10	225	314	1	843	174	36	4852

Ciencias y Educación	59	10	40	228	172	98	348	428	90	228	272	29	13	29	30	85	6	170	264	0	303	149	18	3069
Medio Ambiente y Recursos Naturales	88	13	34	229	187	96	345	527	137	338	404	31	10	28	35	122	10	218	322	3	601	181	23	3982
Tecnológica	43	8	37	234	339	147	515	602	116	349	286	20	9	29	44	96	4	260	849	0	384	296	1	4668
Artes - ASAB	49	10	19	79	47	27	91	195	52	153	162	16	19	13	18	51	14	74	86	0	186	47	9	1417
Sin requisitos	3	1	2	10	6	5	11	20	7	21	8	3	1	3	1	6	2	5	16		32	12	3	178
Universidad Distrital	355	60	166	1004	958	492	1681	2393	577	1572	1638	154	88	144	188	545	46	952	1851	4	2349	859	90	18166

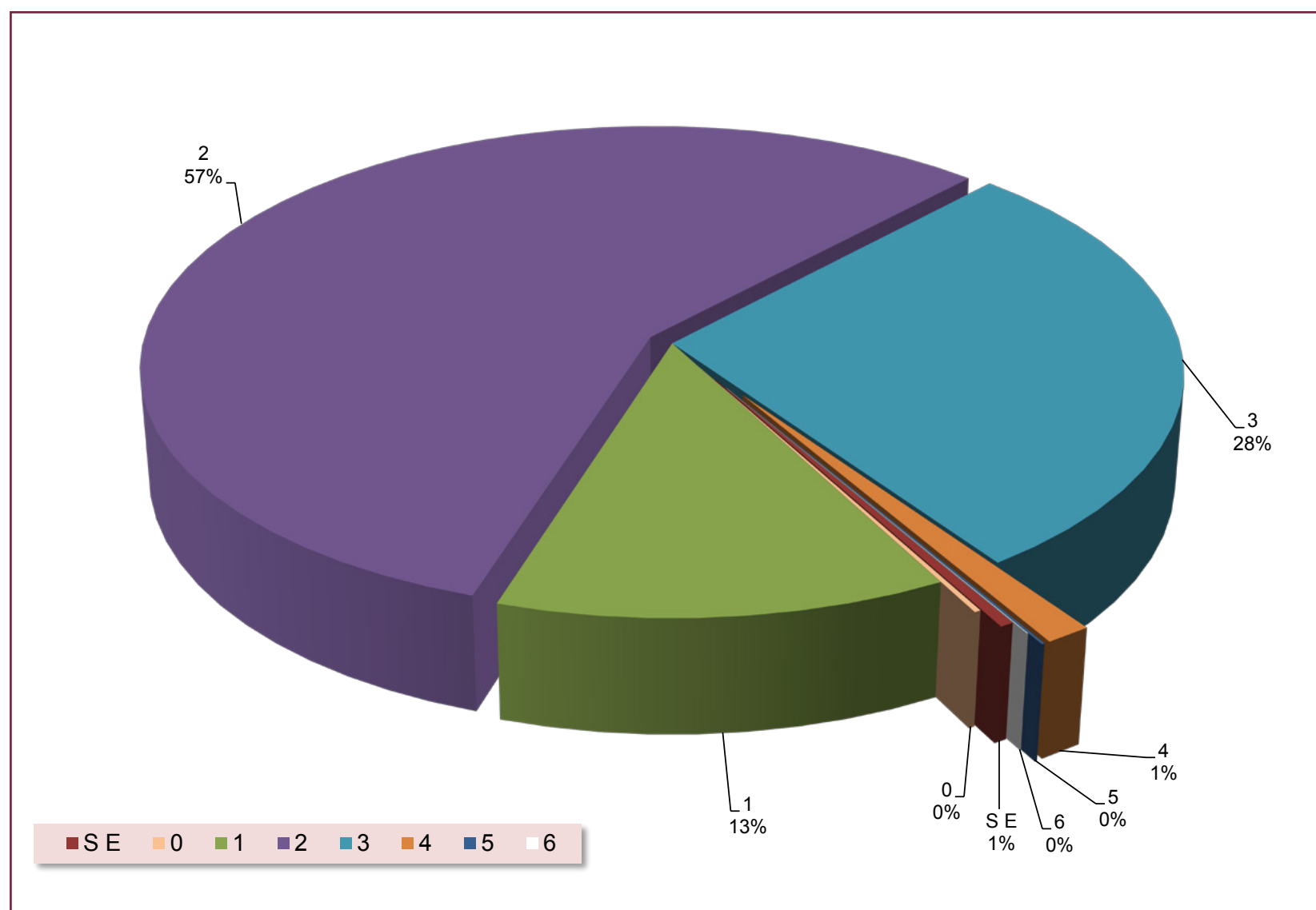
1. Usaquén, 2 Chapinero, 3. Santafé, 4 San Cristóbal, 5. Usme, 6 Tunjuelito, 7. Bosa, 8 Kennedy, 9. Fontibón, 10. Engativá, 11. Suba, 12 Barrios Unidos, 13. Teusaquillo, 14. Mártires, 15, Antonio Nariño, 16. Puente Aranda, 17 Candelaria, 18. Rafael Uribe, 19 Ciudad Bolívar, 20 Sumapaz, 25. Fuera de Bogotá, 26. Soacha, SI. Sin información en el sistema

Fuente: Oficina Asesora de Sistemas

Gráfica 5
Inscritos a pregrado 2013 - I, según localidad



Tabla 6
Inscritos a primer semestre de pregrado según localidad (2013-II)

Facultad de Ingeniería																									
Proyecto	Período	2013 - II																							
		Localidad																							
		1	2	3	4	5	6	7	8	9	10	11	12	13	14	15	16	17	18	19	20	25	26	SI	Total
Ingeniería Catastral y Geodesia		14	1	1	18	12	3	21	57	7	35	35	0	5	5	3	15	2	19	15	0	47	7	2	324
Ingeniería Eléctrica		16	0	2	14	11	4	16	18	7	28	23	4	1	0	1	11	1	9	15	0	56	14	4	255
Ingeniería Electrónica		13	3	2	15	10	7	22	50	20	43	43	6	4	7	7	13	0	15	27	1	62	9	0	379
Ingeniería Industrial		14	6	8	44	26	9	70	121	36	100	115	8	6	5	10	41	3	48	89	0	167	39	5	970
Ingeniería de Sistemas		15	3	6	30	21	13	41	47	16	49	70	5	3	4	5	14	2	26	50	0	56	18	4	498
Total Facultad		72	13	19	121	80	36	170	293	86	255	286	23	19	21	26	94	8	117	196	1	388	87	15	2426
Facultad de Ciencias y Educación																									
Proyecto	Período	2013 - II																							
		Localidad																							
		1	2	3	4	5	6	7	8	9	10	11	12	13	14	15	16	17	18	19	20	25	26	SI	Total
Licenciatura en Física		1	0	1	7	7	2	8	11	3	6	11	0	0	1	1	0	0	7	7	0	8	1	0	82
Licenciatura en Biología		4	3	1	9	11	7	29	24	6	18	18	3	1	1	1	4	1	9	13	0	23	9	0	195
Licenciatura en Química		3	1	1	11	2	4	16	16	6	12	16	2	0	4	0	7	0	4	14	0	21	6	0	146
Licenciatura en Educación Básica con énfasis en Matemáticas		1	0	0	3	2	2	8	10	1	5	7	0	0	0	0	1	1	8	4	0	9	4	1	67
Licenciatura en Educación Básica con énfasis en Ciencias Sociales		10	2	6	27	28	4	54	52	10	25	33	1	0	0	2	14	2	29	38	0	33	25	0	395
Licenciatura en Educación Básica con énfasis en Lengua Castellana		7	1	1	16	16	2	30	15	5	13	17	2	3	3	2	5	0	15	14	0	17	5	0	189
Licenciatura en Educación Básica con énfasis en Inglés		6	3	8	34	24	18	39	51	22	38	40	3	2	4	5	13	1	30	43	0	42	20	6	452
Licenciatura en Pedagogía Infantil		6	3	2	10	21	6	34	31	4	16	18	1	1	2	0	7	0	8	28	1	14	11	2	226
Licenciatura Educación Básica con énfasis en Educación Artística		6	2	2	13	12	3	25	42	3	21	18	3	1	2	4	10	1	11	27	0	23	14	0	243
Matemáticas		8	0	1	3	3	6	12	11	8	10	15	1	1	1	0	6	1	9	13	0	28	4	0	141
Total Facultad		52	15	23	133	126	54	255	263	68	164	193	16	9	18	15	67	7	130	201	1	218	99	9	2136
Facultad del Medio Ambiente y Recursos Naturales																									
Proyecto	Período	2013 - II																							
		Localidad																							
		1	2	3	4	5	6	7	8	9	10	11	12	13	14	15	16	17	18	19	20	25	26	SI	Total
Ingeniería Forestal		5	0	2	7	14	9	21	29	8	18	17	4	1	2	6	6	1	10	14	0	28	9	1	212
Ingeniería Topográfica		4	1	2	5	4	4	15	17	7	14	18	1	0	2	2	5	0	12	10	0	31	5	1	160
Ingeniería Ambiental		22	12	12	48	36	18	71	134	37	90	97	18	6	6	7	42	3	36	69	1	191	39	10	1005
Administración Ambiental		1	1	2	4	6	4	10	15	4	5	19	0	0	1	2	4	0	5	9	0	16	3	1	112
Administración Deportiva		5	2	1	11	15	2	19	24	8	19	24	4	0	0	1	7	0	12	11	0	29	7	1	202
Tecnología en Topografía		0	0	0	4	4	2	2	3	1	1	4	0	0	1	1	2	0	1	9	0	2	1	0	38
Tecnología en Topografía (diurna)		4	1	2	23	12	4	25	31	4	19	20	3	0	0	2	3	1	14	27	0	19	8	2	224
Tecnología en Saneamiento Ambiental		1	2	4	19	13	3	44	42	6	34	16	2	2	2	1	3	1	15	38	0	14	14	0	276
Tecnología en Gestión Ambiental y Servicios Públicos		5	4	2	22	21	11	48	46	10	19	32	7	0	2	2	8	2	17	47	0	27	17	2	351
Total Facultad		47	23	27	143	125	57	255	341	85	219	247	39	9	16	24	80	8	122	234	1	357	103	18	2580

Facultad Tecnológica																									
Proyecto	Período	2013 - II																							
		Localidad																							
		1	2	3	4	5	6	7	8	9	10	11	12	13	14	15	16	17	18	19	20	25	26	SI	Total
Tecnología en Electricidad		2	0	0	10	14	4	18	26	7	8	6	2	0	0	2	4	1	14	66	0	14	14	0	212
Tecnología en Electrónica (ciclos propedéuticos)		1	0	3	18	24	10	33	41	9	15	22	1	1	5	1	11	0	16	53	0	13	12	1	290
Tecnología en Mecánica (ciclos propedéuticos)		6	0	2	18	29	4	41	47	11	28	20	1	1	1	1	7	1	16	63	0	40	19	1	357
Tecnología en Industrial		10	1	3	26	54	23	89	86	14	35	35	5	1	1	4	6	0	37	140	1	40	39	2	652
Tecnología en Sistematización de Datos (ciclos propedéuticos)		2	0	2	20	23	12	37	33	4	14	6	0	0	1	3	7	2	16	57	0	4	18	1	262
Tecnología en Construcciones Civiles (ciclos propedéuticos)		12	2	7	20	49	18	78	88	20	46	53	6	0	2	5	19	0	48	124	0	83	46	3	729
Ingeniería en Control (ciclos propedéuticos)		2	0	1	6	4	2	8	10	3	6	1	1	0	0	0	5	0	1	22	0	3	5	0	80
Ingeniería de Producción (ciclos propedéuticos)		0	0	0	2	17	4	16	15	2	2	5	0	0	0	0	2	0	7	31	0	1	2	0	106
Ingeniería en Telecomunicaciones (ciclos propedéuticos)		0	0	0	11	7	5	15	17	1	7	2	0	0	0	0	1	0	7	14	0	3	5	1	96
Ingeniería Mecánica (ciclos propedéuticos)		0	0	0	6	7	7	15	22	0	5	4	0	0	0	2	1	0	11	26	0	2	8	0	116
Ingeniería Elctrica (ciclos propedéuticos)		1	0	0	3	4	0	13	10	2	8	4	0	0	0	1	4	0	7	18	0	5	5	0	85
Ingeniería en Telemática (ciclos propedéuticos)		0	0	1	5	2	3	7	13	0	1	6	0	0	0	0	1	0	4	14	0	1	3	0	61
Ingeniería Civil (ciclos propedéuticos)		0	0	1	11	15	4	12	20	1	7	13	0	2	0	0	3	0	6	39	0	8	1	0	143
Total Facultad		36	3	20	156	249	96	382	428	74	182	177	16	5	10	19	71	4	190	667	1	217	177	9	3189
Facultad de Artes - ASAB																									
Proyecto	Período	2013 - II																							
		Localidad																							
		1	2	3	4	5	6	7	8	9	10	11	12	13	14	15	16	17	18	19	20	25	26	SI	Total
Artes Plásticas y Visuales		3	3	3	10	7	8	24	25	10	21	26	6	5	1	3	9	2	7	5	0	27	7	0	212
Artes Escénicas		5	3	4	22	12	10	13	33	11	19	30	3	0	3	2	11	3	19	16	1	55	8	1	284
Artes Musicales		7	2	3	14	6	3	9	21	5	20	20	5	3	0	7	10	1	7	14	1	37	9	3	207
Arte Danzario		6	2	1	12	2	0	9	21	9	10	17	1	6	0	1	3	1	4	13	0	15	3	1	137
Total Facultad		21	10	11	58	27	21	55	100	35	70	93	15	14	4	13	33	7	37	48	2	134	27	5	840
Total Universidad Distrital																									
Proyecto	Período	2013 - II																							
		Localidad																							
		1	2	3	4	5	6	7	8	9	10	11	12	13	14	15	16	17	18	19	20	25	26	SI	Total
Ingeniería		72	13	19	121	80	36	170	293	86	255	286	23	19	21	26	94	8	117	196	1	388	87	15	2426
Ciencias y Educación		52	15	23	133	126	54	255	263	68	164	193	16	9	18	15	67	7	130	201	1	218	99	9	2136
Medio Ambiente y Recursos Naturales		47	23	27	143	125	57	255	341	85	219	247	39	9	16	24	80	8	122	234	1	357	103	18	2580
Tecnológica		36	3	20	156	249	96	382	428	74	182	177	16	5	10	19	71	4	190	667	1	217	177	9	3189
Artes - ASAB		21	10	11	58	27	21	55	100	35	70	93	15	14	4	13	33	7	37	48	2	134	27	5	840
Sin requisitos		0	1	1	2	3	0	2	3	2	4	5	0	0	0	2	0	0	0	2	0	5	1	0	33
Universidad Distrital		228	65	101	613	610	264	1119	1428	350	894	1001	109	56	69	99	345	34	596	1348	6	1319	494	56	11204
Porcentaje		2,0%	0,6%	0,9%	5,5%	5,4%	2,4%	10,0%	12,7%	3,1%	8,0%	8,9%	1,0%	0,5%	0,6%	0,9%	3,1%	0,3%	5,3%	12,0%	0,1%	11,8%	4,4%		100,0%

1. Usaquén, 2. Chapinero, 3. Santafé, 4. San Cristóbal, 5. Usme, 6. Tunjuelito, 7. Bosa, 8 Kennedy, 9. Fontibón, 10. Engativá, 11. Suba, 12. Barrios Unidos, 13. Teusaquillo, 14. Mártires, 15. Antonio Nariño, 16. Puente Aranda, 17. Candelaria, 18. Rafael Uribe, 19. Ciudad Bolívar, 20. Usme, 25. Fuera de Bogotá, 26. Soacha, SI: Sin información en el sistema.

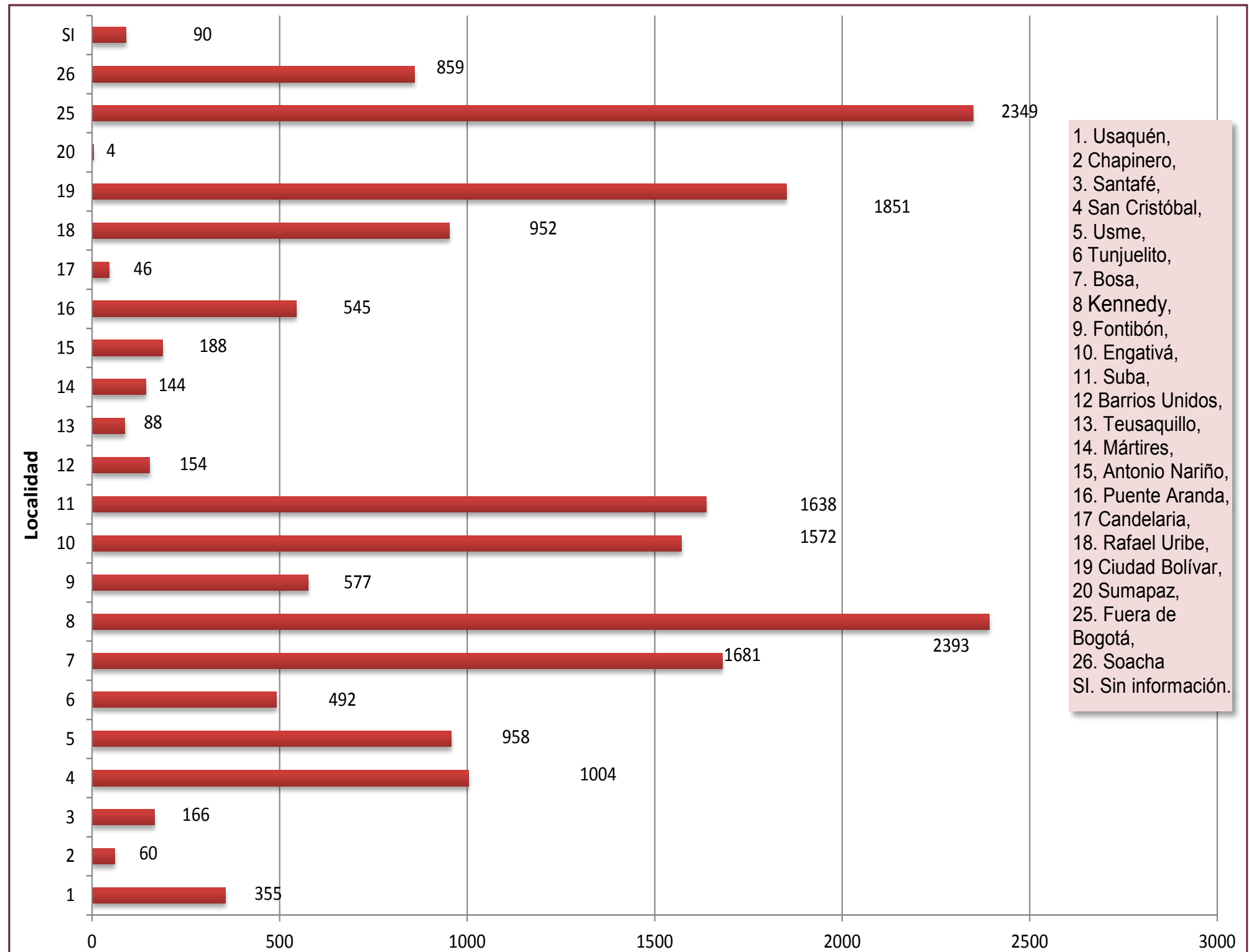
Fuente: Oficina Asesora de Sistemas

Tabla 7.
Matriculados a primer semestre 2013, según sexo

Facultad de Ingeniería														
Proyecto	Período	2013 - I						2013 - II						
		Cupos	H	%	M	%	Total	%	Cupos	H	%	M	%	Total
Ingeniería Catastral y Geodesia		120	86	71,1%	35	28,9%	121	4,1%	130	80	58,4%	57	41,6%	137
Ingeniería Eléctrica		120	102	84,3%	19	15,7%	121	4,1%	130	108	83,7%	21	16,3%	129
Ingeniería Electrónica		120	98	87,5%	14	12,5%	112	3,8%	130	121	89,0%	15	11,0%	136
Ingeniería Industrial		120	86	71,7%	34	28,3%	120	4,0%	130	89	66,9%	44	33,1%	133
Ingeniería de Sistemas		120	104	88,9%	13	11,1%	117	3,9%	130	124	90,5%	13	9,5%	137
Total Facultad		600	476	80,5%	115	19,5%	591	19,8%	650	522	77,7%	150	22,3%	672
Facultad de Ciencias y Educación														
Proyecto	Período	2013 - I						2013 - II						
		Cupos	H	%	M	%	Total	%	Cupos	H	%	M	%	Total
Licenciatura en Física		80	47	63,5%	27	36,5%	74	2,5%	40	26	59,1%	18	40,9%	44
Licenciatura en Biología		80	26	32,5%	54	67,5%	80	2,7%	80	30	38,0%	49	62,0%	79
Licenciatura en Química		80	42	53,2%	37	46,8%	79	2,6%	80	38	47,5%	42	52,5%	80
Licenciatura en Educación Básica con énfasis en Matemáticas		80	27	57,4%	20	42,6%	47	1,6%	35	17	45,9%	20	54,1%	37
Licenciatura en Educación Básica con énfasis en Ciencias Sociales		80	51	62,2%	31	37,8%	82	2,7%	80	51	60,7%	33	39,3%	84
Licenciatura en Educación Básica con énfasis en Humanidades y Lengua Castellana		80	34	43,6%	44	56,4%	78	2,6%	80	34	41,0%	49	59,0%	83
Licenciatura en Educación Básica con énfasis en Inglés		80	28	35,0%	52	65,0%	80	2,7%	80	42	46,7%	48	53,3%	90
Licenciatura en Pedagogía Infantil		70	4	5,8%	65	94,2%	69	2,3%	80	4	4,6%	83	95,4%	87
Licenciatura en Educación Básica con énfasis en Educación Artística		60	27	44,3%	34	55,7%	61	2,0%	80	29	46,8%	33	53,2%	62
Matemáticas		80	39	56,5%	30	43,5%	69	2,3%	80	44	61,1%	28	38,9%	72
Total Facultad		770	325	45,2%	394	54,8%	719	24,1%	715	315	43,9%	403	56,1%	718
Facultad del Medio Ambiente y Recursos Naturales														
Proyecto	Período	2013 - I						2013 - II						
		Cupos	H	%	M	%	Total	%	Cupos	H	%	M	%	Total
Ingeniería Forestal		60	36	53,7%	31	46,3%	67	2,2%	60	36	57,1%	27	42,9%	63
Ingeniería Topográfica		40	44	73,3%	16	26,7%	60	2,0%	30	28	65,1%	15	34,9%	43
Ingeniería Ambiental		80	58	58,6%	41	41,4%	99	3,3%	60	33	51,6%	31	48,4%	64
Ingeniería Sanitaria		40	22	51,2%	21	48,8%	43	3,3%	35	18	54,5%	15	45,5%	33
Administración Ambiental		80	37	57,8%	27	42,2%	64	2,1%	60	26	38,2%	42	61,8%	68
Administración Deportiva		40	34	89,5%	4	10,5%	38	1,3%	-	-	-	-	-	-
Tecnología en Topografía (diurna)		80	56	66,7%	28	33,3%	84	2,8%	60	40	58,8%	28	41,2%	68
Tecnología en Saneamiento Ambiental		80	37	46,8%	42	53,2%	79	2,6%	60	25	42,4%	34	57,6%	59
Tecnología en Gestión Ambiental y Servicios Públicos		80	31	36,5%	54	63,5%	85	2,8%	60	32	40,0%	48	60,0%	80
Tecnología en Gestión Ambiental y Servicios Públicos (convenio SED 174)			0		0		0	0,0%					0,0%	0
Total Facultad		580	355	57,4%	264	42,6%	619	20,7%	425	238	49,8%	240	50,2%	478

Facultad Tecnológica															
Proyecto	Período	2013 - I						2013 - II							
		Cupos	H	%	M	%	Total	%	Cupos	H	%	M	%	Total	%
Tecnología en Electricidad		105	94	87,0%	14	13,0%	108	3,6%	120	100	84,7%	18	15,3%	118	3,9%
Tecnología en Electrónica (ciclos propedeúticos)		105	99	87,6%	14	12,4%	113	3,8%	120	103	83,7%	20	16,3%	123	4,1%
Tecnología en Mecánica		105	99	90,8%	10	9,2%	109	3,7%	-	-	-	-	-	-	-
Tecnología en Mecánica (ciclos propedeúticos)			-	-	-	-	-	-	120	113	95,0%	6	5,0%	119	4,0%
Tecnología en Industrial		105	81	73,6%	29	26,4%	110	3,7%	120	80	67,2%	39	32,8%	119	4,0%
Tecnología en Construcciones Civiles		105	89	76,7%	27	23,3%	116	3,9%	-	-	-	-	-	-	-
Tecnología en Construcciones Civiles (ciclos propedeúticos)			-	-	-	-	-	-	120	85	69,7%	37	30,3%	122	4,1%
Tecnología en Sistematización de Datos		105	86	78,9%	23	21,1%	109	3,7%	-	-	-	-	-	-	-
Tecnología en Sistematización de Datos (ciclos propedeúticos)			-	-	-	-	-	-	120	97	82,9%	20	17,1%	117	3,9%
Ingeniería en Control (ciclos propedeúticos)		35	27	90,0%	3	10,0%	30	1,0%	40	36	92,3%	3	7,7%	39	1,3%
Ingeniería de Producción (ciclos propedeúticos)		35	20	52,6%	18	47,4%	38	1,3%	40	18	42,9%	24	57,1%	42	1,4%
Ingeniería en Telecomunicaciones (ciclos propedeúticos)		35	29	78,4%	8	21,6%	37	1,2%	40	35	87,5%	5	12,5%	40	1,3%
Ingeniería Mecánica (ciclos propedeúticos)		35	32	88,9%	4	11,1%	36	1,2%	40	38	88,4%	5	11,6%	43	1,4%
Ingeniería en Telemática		35	25	69,4%	11	30,6%	36	1,2%	-	-	-	-	-	-	-
Ingeniería en Telemática (ciclos propedeúticos)			-	-	-	-	-	-	40	27	69,2%	12	30,8%	39	1,3%
Ingeniería Eléctrica (ciclos propedeúticos)		35	33	94,3%	2	5,7%	35	1,2%	40	36	90,0%	4	10,0%	40	1,3%
Ingeniería Civil		35	27	73,0%	10	27,0%	37	1,2%	-	-	-	-	-	-	-
Ingeniería Civil (ciclos propedeúticos)			-	-	-	-	-	-	40	28	66,7%	14	33,3%	42	1,4%
Total Facultad		875	741	81,1%	173	18,9%	914	30,6%	1000	796	79,4%	207	20,6%	1003	33,3%
Facultad de Artes - ASAB															
Proyecto	Período	2013 - I						2013 - II							
		Cupos	H	%	M	%	Total	%	Cupos	H	%	M	%	Total	%
Artes Plásticas y Visuales		35	15	42,9%	20	57,1%	35	1,2%	35	14	38,9%	22	61,1%	36	1,2%
Artes Escénicas		30	10	31,3%	22	68,8%	32	1,1%	30	12	40,0%	18	60,0%	30	1,0%
Artes Musicales		35	27	73,0%	10	27,0%	37	1,2%	35	28	77,8%	8	22,2%	36	1,2%
Arte Danzario		35	15	39,5%	23	60,5%	38	1,3%	35	12	34,3%	23	65,7%	35	1,2%
Total Facultad		135	67	47,2%	75	52,8%	142	4,8%	135	66	48,2%	71	51,8%	137	4,6%
Total Universidad Distrital															
Proyecto	Período	2013 - I						2013 - II							
		Cupos	H	%	M	%	Total	%	Cupos	H	%	M	%	Total	%
Ingeniería		600	476	80,5%	115	19,5%	591	19,8%	650	522	77,7%	150	22,3%	672	22,3%
Ciencias y Educación		770	325	45,2%	394	54,8%	719	24,1%	715	315	43,9%	403	56,1%	718	23,9%
Medio Ambiente y Recursos Naturales		580	355	57,4%	264	42,6%	619	20,7%	425	238	49,8%	240	50,2%	478	15,9%
Tecnológica		875	741	81,1%	173	18,9%	914	30,6%	1000	796	79,4%	207	20,6%	1003	33,3%
Artes - ASAB		135	67	47,2%	75	52,8%	142	4,8%	135	66	48,2%	71	51,8%	137	4,6%
Universidad Distrital		2960	1964	65,8%	1021	34,2%	2985	100,0%	2925	1937	64,4%	1071	35,6%	3008	100,0%

Fuente: Oficina Asesora de Sistemas

Gráfica 6.
Matriculados a primer semestre 2013, según sexo

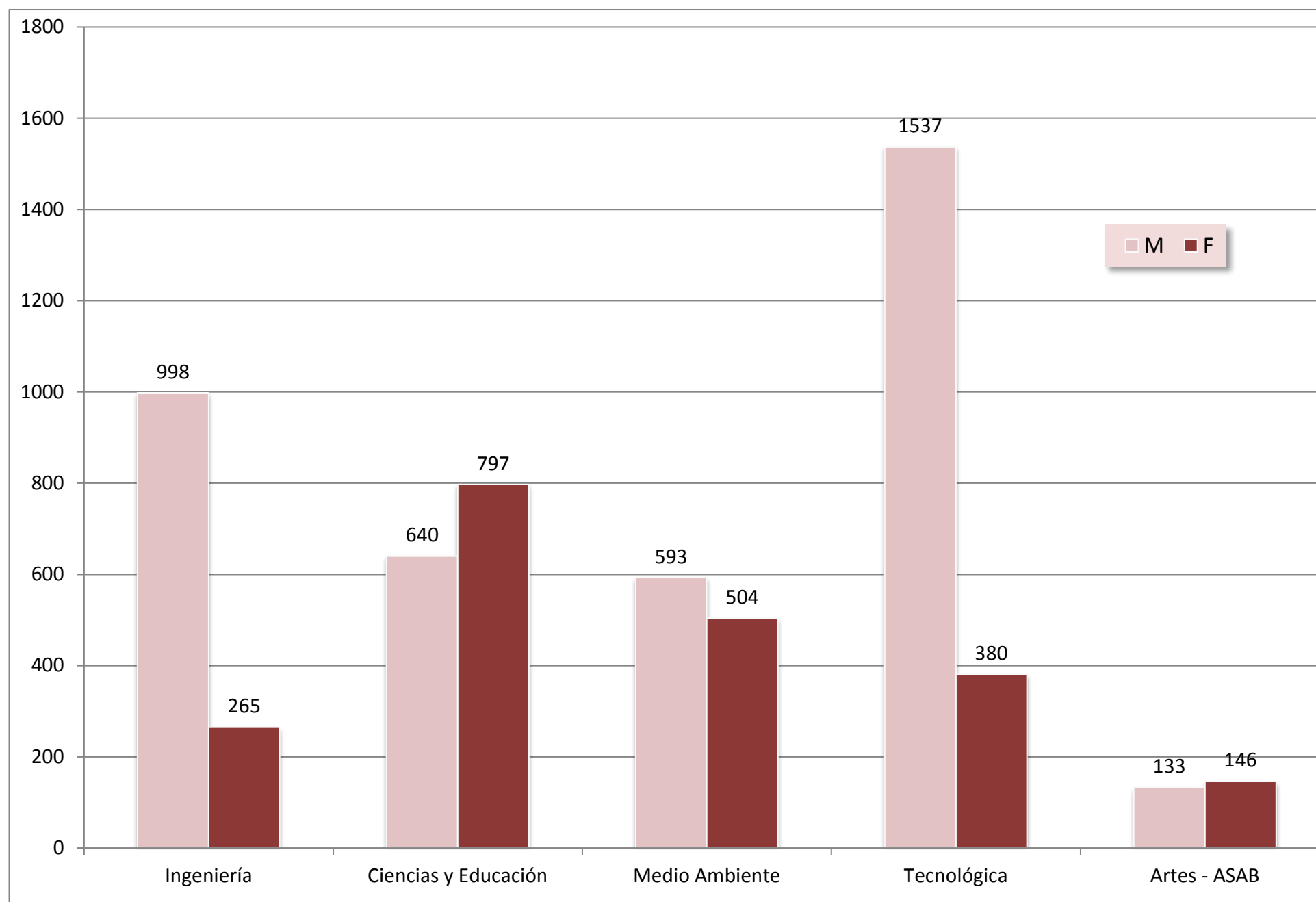

Gráfica 7.
Matriculados a primer semestre pregrado 2013



Tabla 8.
Matriculados a primer semestre 2013 según estrato

Facultad de Ingeniería																			
Proyecto	Período	2013 - I								2013 - II									
		SE	0	1	2	3	4	5	6	Total	SE	0	1	2	3	4	5	6	Total
Ingeniería Catastral y Geodesía		1	1	9	62	46	2	0	0	121	2	0	9	76	46	4	0	0	137
Ingeniería Eléctrica		0	1	8	58	49	5	0	0	121	3	1	12	65	44	3	1	0	129
Ingeniería Electrónica		0	2	8	42	56	3	1	0	112	0	0	15	57	57	6	1	0	136
Ingeniería Industrial		0	0	11	51	49	9	0	0	120	2	0	11	64	54	2	0	0	133
Ingeniería de Sistemas		1	1	9	55	49	1	1	0	117	0	0	9	82	43	3	0	0	137
Total Facultad		2	5	45	268	249	20	2	0	591	7	1	56	344	244	18	2	0	672
Facultad de Ciencias y Educación																			
Proyecto	Período	2013 - I								2013 - II									
		SE	0	1	2	3	4	5	6	Total	SE	0	1	2	3	4	5	6	Total
Licenciatura en Física		0	0	10	39	25	0	0	0	74	0	0	7	35	2	0	0	0	44
Licenciatura en Biología		0	0	5	36	38	1	0	0	80	0	0	14	41	22	2	0	0	79
Licenciatura en Química		0	0	11	49	18	1	0	0	79	0	0	9	49	20	2	0	0	80
Licenciatura en Educación Básica con énfasis en Matemáticas		1	0	15	27	4	0	0	0	47	0	0	5	24	8	0	0	0	37
Licenciatura en Educación Básica con énfasis en Ciencias Sociales		0	0	10	44	28	0	0	0	82	0	0	13	57	14	0	0	0	84
Licenciatura en Educación Básica con énfasis en Lengua Castellana		0	0	14	46	17	1	0	0	78	1	1	8	52	19	2	0	0	83
Licenciatura en Educación Básica con énfasis en Inglés		0	0	16	43	21	0	0	0	80	1	0	11	52	25	1	0	0	90
Licenciatura en Pedagogía Infantil		0	0	9	45	15	0	0	0	69	0	0	13	60	13	1	0	0	87
Licenciatura en Educación Básica con énfasis en Educación Artística		0	1	9	40	11	0	0	0	61	0	0	7	40	15	0	0	0	62
Matemáticas		0	2	7	40	20	0	0	0	69	0	0	9	42	19	2	0	0	72
Total Facultad		1	3	106	409	197	3	0	0	719	2	1	96	452	157	10	0	0	718
Facultad del Medio Ambiente y Recursos Naturales																			
Proyecto	Período	2013 - I								2013 - II									
		SE	0	1	2	3	4	5	6	Total	SE	0	1	2	3	4	5	6	Total
Ingeniería Forestal		0	0	2	41	21	3	0	0	67	1	0	9	34	17	2	0	0	63
Ingeniería Topográfica		0	1	8	27	24	0	0	0	60	0	1	7	25	10	0	0	0	43
Ingeniería Ambiental		0	2	8	50	38	1	0	0	99	0	0	2	36	26	0	0	0	64
Administración Ambiental		0	0	7	22	14	0	0	0	43	0	0	4	19	9	1	0	0	33
Administración Deportiva		0	0	6	33	24	1	0	0	64	1	1	3	38	22	3	0	0	68
Tecnología en Topografía		0	0	1	24	13	0	0	0	38	-	-	-	-	-	-	-	-	-
Tecnología en Topografía (diurna)		0	0	11	56	17	0	0	0	84	0	0	11	36	21	0	0	0	68
Tecnología en Saneamiento Ambiental		0	0	15	47	16	1	0	0	79	0	0	7	41	11	0	0	0	59
Tecnología en Gestión Ambiental y Servicios Públicos		0	0	13	52	20	0	0	0	85	0	0	7	54	19	0	0	0	80
Total Facultad		0	3	71	352	187	6	0	0	619	2	2	50	283	135	6	0	0	478

Facultad Tecnológica																			
Proyecto	Período	2013 - I								2013 - II									
		SE	0	1	2	3	4	5	6	Total	SE	0	1	2	3	4	5	6	Total
Tecnología en Electricidad		0	0	28	70	10	0	0	0	108	0	0	37	72	8	1	0	0	118
Tecnología en Electrónica (ciclos propedéuticos)		0	0	24	64	25	0	0	0	113	0	1	17	91	14	0	0	0	123
Tecnología en Mecánica		0	1	14	61	32	1	0	0	109	-	-	-	-	-	-	-	-	-
Tecnología en Mecánica (ciclos propedéuticos)		-	-	-	-	-	-	-	-	-	0	0	20	72	26	1	0	0	119
Tecnología en Industrial		0	1	26	67	16	0	0	0	110	1	0	30	71	17	0	0	0	119
Tecnología en Sistematización de Datos		0	0	28	69	12	0	0	0	109	-	-	-	-	-	-	-	-	-
Tecnología en Sistematización de Datos (ciclos propedéuticos)		-	-	-	-	-	-	-	-	-	0	0	29	75	13	0	0	0	117
Tecnología en Construcciones Civiles		0	0	20	64	31	1	0	0	116	-	-	-	-	-	-	-	-	-
Tecnología en Construcciones Civiles (ciclos propedéuticos)		-	-	-	-	-	-	-	-	-	0	1	19	76	26	0	0	0	122
Ingeniería en Control (ciclos propedéuticos)		0	0	5	20	5	0	0	0	30	0	0	9	22	8	0	0	0	39
Ingeniería de Producción (ciclos propedéuticos)		1	0	9	20	8	0	0	0	38	0	0	14	26	2	0	0	0	42
Ingeniería en Telecomunicaciones (ciclos propedéuticos)		0	0	4	27	6	0	0	0	37	0	0	6	24	10	0	0	0	40
Ingeniería Mecánica (ciclos propedéuticos)		0	0	2	23	11	0	0	0	36	0	0	6	27	10	0	0	0	43
Ingeniería en Telemática		0	0	11	21	4	0	0	0	36	-	-	-	-	-	-	-	-	-
Ingeniería en Telemática (ciclos propedéuticos)		-	-	-	-	-	-	-	-	-	0	0	11	23	5	0	0	0	39
Ingeniería Civil		0	0	6	21	10	0	0	0	37	-	-	-	-	-	-	-	-	-
Ingeniería Civil (ciclos propedéuticos)		-	-	-	-	-	-	-	-	-	0	0	4	28	9	1	0	0	42
Ingeniería Eléctrica (ciclos propedéuticos)		1	0	7	21	6	0	0	0	35	0	0	8	27	5	0	0	0	40
Total Facultad		2	2	184	548	176	2	0	0	914	1	2	210	634	153	3	0	0	1003
Facultad de Artes - ASAB																			
Proyecto	Período	2013 - I								2013 - II									
		SE	0	1	2	3	4	5	6	Total	SE	0	1	2	3	4	5	6	Total
Artes Plásticas y Visuales		0	0	3	15	14	3	0	0	35	0	0	1	15	17	2	1	0	36
Artes Escénicas		0	0	1	16	12	3	0	0	32	0	0	3	13	14	0	0	0	30
Artes Musicales		0	0	1	22	13	1	0	0	37	0	0	1	17	16	2	0	0	36
Artes Danzario		0	0	10	13	10	3	2	0	38	0	0	0	14	16	4	0	1	35
Total Facultad		0	0	15	66	49	10	2	0	142	0	0	5	59	63	8	1	1	137
Total Universidad Distrital																			
Facultad	Período	2013 - I								2013 - II									
		SE	0	1	2	3	4	5	6	Total	SE	0	1	2	3	4	5	6	Total
Ingeniería		2	5	45	268	249	20	2	0	591	7	1	56	344	244	18	2	0	672
Ciencias y Educación		1	3	106	409	197	3	0	0	719	2	1	96	452	157	10	0	0	718
Medio Ambiente y Recursos Naturales		0	3	71	352	187	6	0	0	619	2	2	50	283	135	6	0	0	478
Tecnológica		2	2	184	548	176	2	0	0	914	1	2	210	634	153	3	0	0	1003
Artes - ASAB		0	0	15	66	49	10	2	0	142	0	0	5	59	63	8	1	1	137
Universidad Distrital		5	13	421	1643	858	41	4	0	2985	12	6	417	1772	752	45	3	1	3008
Porcentaje		0,2%	0,4%	14,1%	55,0%	28,7%	1,4%	0,1%			0,1%	0,0%	13,9%	56,1%	28,9%	0,9%	0,1%		
Porcentaje Acumulado		0,2%	0,6%	14,7%	69,7%	98,5%	99,9%	100,0%			0,1%	0,1%	14,1%	70,2%	99,1%	99,9%	100,0%		

Fuente: Oficina Asesora de Sistemas

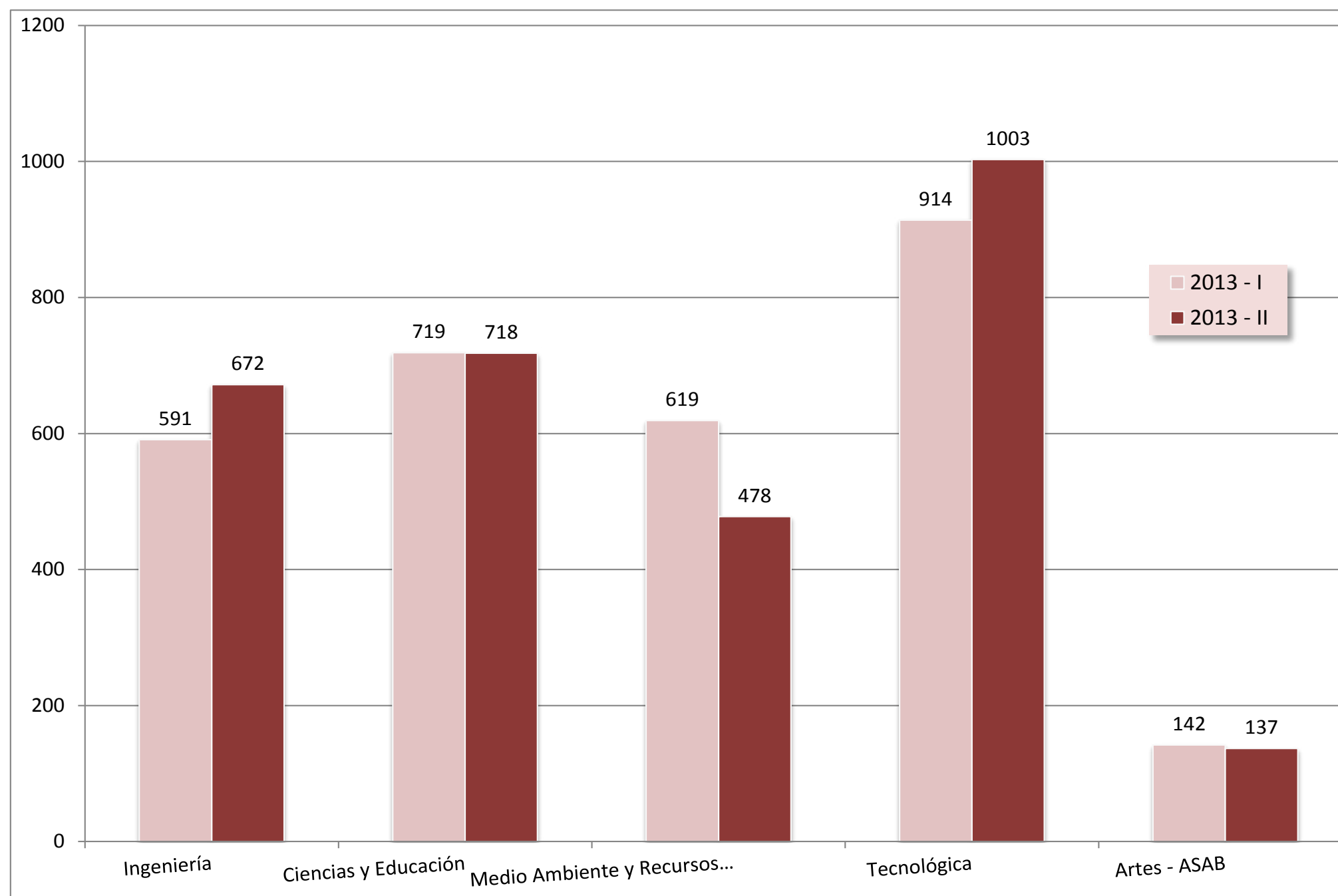
Tabla 9.
Matriculados a primer semestre 2013 - I, según localidad

Facultad de Ingeniería																									
Proyecto	Período	2013 - I																							
		Localidad																							
		1	2	3	4	5	6	7	8	9	10	11	12	13	14	15	16	17	18	19	20	25	26	SI	Total
Ingeniería Catastral y Geodesia		3	0	1	6	5	7	14	13	7	15	8	1	1	2	0	5	0	6	8	0	18	1	0	121
Ingeniería Eléctrica		1	1	2	4	2	1	4	21	7	16	13	0	3	1	2	4	0	2	4	0	28	2	3	121
Ingeniería Electrónica		2	0	2	3	3	2	8	12	4	16	14	1	2	0	3	4	0	6	3	0	24	3	0	112
Ingeniería Industrial		2	2	0	3	2	2	10	15	11	13	20	2	2	1	1	3	0	1	7	0	19	4	0	120
Ingeniería de Sistemas		3	0	0	8	2	3	10	18	0	13	23	1	2	0	1	7	0	7	6	0	11	2	0	117
Total Facultad		11	3	5	24	14	15	46	79	29	73	78	5	10	4	7	23	0	22	28	0	100	12	3	591
Facultad de Ciencias y Educación																									
Proyecto	Período	2013 - I																							
		Localidad																							
		1	2	3	4	5	6	7	8	9	10	11	12	13	14	15	16	17	18	19	20	25	26	SI	Total
Licenciatura en Física		2	0	2	11	3	1	3	12	2	4	7	1	1	1	2	7	0	3	2	0	7	3	0	74
Licenciatura en Biología		0	0	2	2	0	1	5	13	4	10	7	1	1	2	2	4	0	12	5	0	7	2	0	80
Licenciatura en Química		0	0	0	7	4	4	10	9	2	7	7	1	1	1	1	3	0	3	5	0	10	4	0	79
Licenciatura en Educación Básica con énfasis en Matemáticas		0	0	1	2	6	0	8	2	1	3	2	0	0	2	0	1	0	2	9	0	4	4	0	47
Licenciatura en Educación Básica con énfasis en Ciencias Sociales		2	1	2	8	4	3	9	15	4	6	7	1	0	1	0	2	0	4	7	0	4	2	0	82
Licenciatura en Educación Básica con énfasis en Lengua Castellana		0	0	2	7	4	4	12	10	1	4	10	1	0	1	1	4	0	2	6	0	8	1	0	78
Licenciatura en Educación Básica con énfasis en Inglés		2	0	2	5	6	3	13	14	4	2	2	0	1	0	3	0	0	4	10	0	9	0	0	80
Licenciatura en Pedagogía Infantil		1	0	0	9	5	2	7	10	3	3	10	0	0	0	0	2	0	4	8	0	4	1	0	69
Licenciatura Educación Básica con énfasis en Educación Artística		1	0	1	4	5	7	6	7	3	5	3	1	0	0	1	0	0	3	7	0	2	5	0	61
Matemáticas		1	0	0	3	5	2	7	9	2	11	13	1	0	0	0	2	0	3	1	0	7	2	0	69
Total Facultad		9	1	12	58	42	27	80	101	26	55	68	7	4	8	10	25	0	40	60	0	62	24	0	719
Facultad del Medio Ambiente y Recursos Naturales																									
Proyecto	Período	2013 - I																							
		Localidad																							
		1	2	3	4	5	6	7	8	9	10	11	12	13	14	15	16	17	18	19	20	25	26	SI	Total
Ingeniería Forestal		1	0	1	2	5	1	7	12	4	7	4	3	0	1	0	4	0	3	3	0	7	2	0	67
Ingeniería Topográfica		1	0	0	2	4	3	4	6	2	5	6	1	0	1	1	2	0	5	5	0	6	6	0	60
Ingeniería Ambiental		1	0	2	1	3	1	8	15	4	13	11	0	0	1	1	7	0	5	4	0	18	3	1	99
Ingeniería Sanitaria		1	0	1	2	0	3	6	4	1	3	5	0	0	0	1	3	0	6	1	0	4	2	0	43
Administración Ambiental		0	0	3	1	3	2	6	5	4	9	6	3	0	1	0	4	0	2	7	0	6	2	0	64
Administración Deportiva		3	1	2	2	0	1	2	5	0	6	3	1	0	1	1	0	0	2	3	0	3	2	0	38
Tecnología en Topografía (diurna)		2	0	1	7	2	4	12	13	0	4	9	1	0	0	1	3	0	2	11	0	7	5	0	84
Tecnología en Saneamiento Ambiental		2	0	0	3	6	1	9	11	2	9	7	0	0	0	2	1	0	4	8	0	8	5	1	79
Tecnología en Gestión Ambiental y Servicios Públicos		2	0	0	6	2	2	11	13	2	6	11	1	0	0	0	3	0	3	13	0	3	7	0	85
Total Facultad		13	1	10	26	25	18	65	84	19	62	62	10	0	5	7	27	0	32	55	0	62	34	2	619

Facultad Tecnológica																									
Proyecto	Período	2013 - I																							
		Localidad																							
		1	2	3	4	5	6	7	8	9	10	11	12	13	14	15	16	17	18	19	20	25	26	SI	Total
Tecnología en Electricidad		0	0	0	4	12	5	13	7	2	6	3	0	0	0	1	0	0	6	41	0	1	7	0	108
Tecnología en Electrónica (ciclos propedéuticos)		0	0	1	3	16	4	12	16	3	11	7	0	0	0	2	1	0	5	20	0	3	9	0	113
Tecnología en Mecánica		0	0	0	6	12	7	8	18	5	15	5	0	0	0	0	1	0	2	19	0	6	4	1	109
Tecnología en Industrial		1	0	1	6	12	2	16	17	2	3	3	0	0	0	0	1	0	5	30	0	3	8	0	110
Tecnología en Sistematización de Datos		0	0	0	5	15	3	13	10	0	4	2	0	1	0	1	0	0	3	41	0	1	10	0	109
Tecnología en Construcciones Civiles		1	0	1	4	10	3	17	14	4	6	5	0	0	1	2	2	0	6	25	0	8	7	0	116
Ingeniería en Control (ciclos propedéuticos)		0	0	0	3	6	0	3	7	0	2	0	0	0	0	0	1	0	1	7	0	0	0	0	30
Ingeniería de Producción (ciclos propedéuticos)		0	1	1	3	4	1	5	6	1	3	1	0	0	0	0	0	0	2	8	0	0	2	0	38
Ingeniería en Telecomunicaciones (ciclos propedéuticos)		0	0	0	4	3	4	6	3	1	2	1	0	0	1	0	0	0	1	8	0	2	1	0	37
Ingeniería Mecánica (ciclos propedéuticos)		0	0	0	0	3	2	7	5	2	4	3	0	0	0	1	1	0	0	5	0	2	1	0	36
Ingeniería en Telemática		0	0	0	2	8	2	2	2	0	0	1	0	0	0	1	0	0	0	15	0	2	1	0	36
Ingeniería Civil		0	0	0	2	1	0	2	8	2	1	4	0	0	1	0	0	0	5	8	0	2	1	0	37
Ingeniería Eléctrica (ciclos propedéuticos)		0	0	1	2	1	2	3	8	2	1	0	0	0	0	0	0	0	1	12	0	2	0	0	35
Total Facultad		2	1	5	44	103	35	107	121	24	58	35	0	1	3	8	7	0	37	239	0	32	51	1	914
Facultad de Artes - ASAB																									
Proyecto	Período	2013 - I																							
		Localidad																							
		1	2	3	4	5	6	7	8	9	10	11	12	13	14	15	16	17	18	19	20	25	26	SI	Total
Artes Plásticas y Visuales		0	0	1	4	3	1	2	4	1	1	4	0	2	0	0	3	0	2	1	0	6	0	0	35
Artes Escénicas		3	0	0	2	0	0	3	4	1	4	4	0	1	0	0	1	1	0	3	0	3	2	0	32
Artes Musicales		0	1	0	1	1	2	1	7	1	2	1	1	2	0	0	1	3	1	1	0	9	2	0	37
Artes Danzario		2	3	0	1	1	0	1	8	2	0	3	0	0	0	0	0	0	3	2	0	12	0	0	38
Total Facultad		5	4	1	8	5	3	7	23	5	7	12	1	5	0	0	5	4	6	7	0	30	4	0	142
Total Universidad Distrital																									
Proyecto	Período	2013 - I																							
		Localidad																							
		1	2	3	4	5	6	7	8	9	10	11	12	13	14	15	16	17	18	19	20	25	26	SI	Total
Ingeniería		11	3	5	24	14	15	46	79	29	73	78	5	10	4	7	23	0	22	28	0	100	12	3	591
Ciencias y Educación		9	1	12	58	42	27	80	101	26	55	68	7	4	8	10	25	0	40	60	0	62	24	0	719
Medio Ambiente y Recursos Naturales		13	1	10	26	25	18	65	84	19	62	62	10	0	5	7	27	0	32	55	0	62	34	2	619
Tecnológica		2	1	5	44	103	35	107	121	24	58	35	0	1	3	8	7	0	37	239	0	32	51	1	914
Artes - ASAB		5	4	1	8	5	3	7	23	5	7	12	1	5	0	0	5	4	6	7	0	30	4	0	142
Universidad Distrital		40	10	33	160	189	98	305	408	103	255	255	23	20	20	32	87	4	137	389	0	286	125	6	2985

1. Usaqué, 2 Chapinero, 3. Santafé, 4 San Cristóbal, 5. Usme, 6 Tunjuelito, 7. Bosa, 8 Kennedy, 9. Fontibón, 10. Engativá, 11. Suba, 12 Barrios Unidos, 13. Teusaquillo, 14. Mártires, 15, Antonio Nariño, 16. Puente Aranda, 17 Candelaria, 18. Rafael Uribe, 19 Ciudad Bolívar, 20 Sumapaz, 25. Fuera de Bogotá, 26. Soacha, SI. Sin información.

Fuente: Oficina Asesora de Sistemas

Tabla 10.
Matriculados a primer semestre 2013 - II, según localidad

Facultad de Ingeniería																									
Proyecto	Período	2013 - II																							
		Localidad																							
		1	2	3	4	5	6	7	8	9	10	11	12	13	14	15	16	17	18	19	20	25	26	SI	Total
Ingeniería Catastral y Geodesia		6	1	1	9	6	0	7	23	2	17	19	0	3	3	0	5	2	8	5	0	18	1	1	137
Ingeniería Eléctrica		6	0	2	8	8	0	5	8	4	19	7	4	1	0	1	6	1	6	5	0	31	6	1	128
Ingeniería Electrónica		3	3	1	1	1	4	6	16	5	16	19	2	2	2	4	6	0	9	8	0	25	3	0	136
Ingeniería Industrial		0	0	0	7	2	1	5	19	8	23	12	0	3	0	0	8	1	7	12	0	17	6	2	131
Ingeniería de Sistemas		5	2	1	9	5	3	15	19	6	9	24	0	1	0	0	6	1	5	9	0	12	5	0	137
Total Facultad		20	6	5	34	22	8	38	85	25	84	81	6	10	5	5	31	5	35	39	0	103	21	4	672
Facultad de Ciencias y Educación																									
Proyecto	Período	2013 - II																							
		Localidad																							
		1	2	3	4	5	6	7	8	9	10	11	12	13	14	15	16	17	18	19	20	25	26	SI	Total
Licenciatura en Física		1	0	1	4	4	1	4	5	2	4	6	0	0	0	0	0	0	2	5	0	4	1	0	44
Licenciatura en Biología		2	2	0	7	5	2	10	10	1	9	7	2	1	0	0	2	1	4	5	0	4	5	0	79
Licenciatura en Química		1	1	0	10	0	2	7	8	2	6	5	2	0	3	0	6	0	2	7	0	15	3	0	80
Licenciatura en Educación Básica con énfasis en Matemáticas		1	0	0	2	1	2	5	5	0	1	3	0	0	0	0	1	1	6	3	0	4	2	0	37
Licenciatura en Educación Básica con énfasis en Ciencias Sociales		2	0	1	7	7	1	12	9	4	8	5	0	0	0	0	2	0	6	7	0	6	7	0	84
Licenciatura en Educación Básica con énfasis en Lengua Castellana		3	0	1	3	6	1	14	9	2	5	6	1	2	2	1	4	0	5	7	0	9	2	0	83
Licenciatura en Educación Básica con énfasis en Inglés		4	1	1	9	1	5	7	10	3	8	4	0	0	1	1	4	0	3	7	0	11	7	3	90
Licenciatura en Pedagogía Infantil		2	1	2	6	6	1	15	12	2	3	7	0	1	0	0	2	0	3	13	0	5	6	0	87
Licenciatura Educación Básica con énfasis en Educación Artística		1	0	0	6	4	2	5	11	0	5	6	0	0	0	1	4	0	4	7	0	3	3	0	62
Matemáticas		4	0	1	1	1	4	6	4	5	5	6	0	1	1	0	5	0	3	5	0	17	3	0	72
Total Facultad		21	5	7	55	35	21	85	83	21	54	55	5	5	7	3	30	2	38	66	0	78	39	3	718
Facultad del Medio Ambiente y Recursos Naturales																									
Proyecto	Período	2013 - II																							
		Localidad																							
		1	2	3	4	5	6	7	8	9	10	11	12	13	14	15	16	17	18	19	20	25	26	SI	Total
Ingeniería Forestal		2	0	0	3	4	1	8	9	3	7	4	0	0	0	3	1	0	5	3	0	7	3	0	63
Ingeniería Topográfica		0	1	1	1	3	2	4	3	2	3	6	0	0	1	1	1	0	2	5	0	7	0	0	43
Ingeniería Ambiental		1	1	4	3	3	0	5	7	1	9	9	4	0	0	0	2	0	2	1	0	12	0	0	64
Ingeniería Sanitaria		0	1	0	2	2	2	3	5	2	0	4	0	0	0	0	0	0	2	3	0	5	2	0	33
Administración Ambiental		2	0	1	6	4	0	8	9	2	8	10	2	0	0	0	2	0	2	2	0	6	4	0	68
Tecnología en Topografía (diurna)		2	0	0	8	5	1	2	13	0	6	8	1	0	0	1	3	0	3	8	0	5	2	0	68
Tecnología en Saneamiento Ambiental		0	0	2	7	4	0	9	7	2	6	4	0	0	1	1	1	0	3	7	0	3	2	0	59
Tecnología en Gestión Ambiental y Servicios Públicos		3	1	0	1	6	4	16	6	0	5	6	1	0	1	0	2	0	4	11	0	10	3	0	80
Total Facultad		10	4	8	31	31	10	55	59	12	44	51	8	0	3	6	12	0	23	40	0	55	16	0	478

Facultad Tecnológica

Proyecto	Período	2013 - II																							
		Localidad																							
		1	2	3	4	5	6	7	8	9	10	11	12	13	14	15	16	17	18	19	20	25	26	SI	Total
Tecnología en Electricidad		1	0	0	3	11	3	11	13	3	3	1	0	0	0	1	1	0	8	45	0	2	12	0	118
Tecnología en Electrónica (ciclos propedéuticos)		0	0	1	8	20	6	15	14	3	6	8	0	0	1	0	2	0	7	27	0	2	3	0	123
Tecnología en Mecánica (ciclos propedéuticos)		3	0	0	3	12	1	12	15	5	10	3	0	0	0	0	1	1	7	31	0	8	7	0	119
Tecnología en Industrial		1	0	0	1	23	5	13	12	3	3	3	1	0	0	0	0	0	6	41	0	2	3	2	117
Tecnología en Sistematización de Datos (ciclos propedéuticos)		0	0	2	4	13	4	18	11	1	8	1	0	0	0	1	1	0	8	38	0	0	7	0	117
Tecnología en Construcciones Civiles (ciclos propedéuticos)		0	0	0	3	9	6	14	17	4	12	6	0	0	0	0	0	0	8	28	0	8	6	1	121
Ingeniería en Control (ciclos propedéuticos)		2	0	0	3	0	1	3	4	2	2	1	0	0	0	0	1	0	1	16	0	1	2	0	39
Ingeniería en Telecomunicaciones (ciclos propedéuticos)		0	0	0	4	1	4	7	8	0	5	1	0	0	0	0	0	0	1	7	0	0	1	1	39
Ingeniería Mecánica (ciclos propedéuticos)		0	0	0	2	4	3	7	10	0	3	0	0	0	0	2	0	0	4	8	0	0	0	0	43
Ingeniería Eléctrica (ciclos propedéuticos)		1	0	0	1	3	0	5	3	2	5	3	0	0	0	0	0	0	2	9	0	2	4	0	40
Ingeniería de Producción (ciclos propedéuticos)		0	0	0	2	5	0	8	6	1	0	3	0	0	0	0	0	0	1	16	0	0	0	0	42
Ingeniería en Telemática (ciclos propedéuticos)		0	0	1	3	2	0	6	8	0	0	3	0	0	0	0	1	0	2	10	0	1	2	0	39
Ingeniería Civil (ciclos propedéuticos)		0	0	0	3	4	1	3	3	1	2	6	0	2	0	0	2	0	1	13	0	1	0	0	42
Total Facultad		8	0	4	40	107	34	122	124	25	59	39	1	2	1	4	9	1	56	289	0	27	47	4	1003

Facultad de Artes - ASAB

Proyecto	Período	2013 - II																							
		Localidad																							
		1	2	3	4	5	6	7	8	9	10	11	12	13	14	15	16	17	18	19	20	25	26	SI	Total
Artes Plásticas y Visuales		0	0	3	4	0	1	3	4	1	0	4	4	0	0	0	2	0	2	0	0	7	1	0	36
Artes Escénicas		1	0	0	2	2	0	1	4	2	0	3	2	0	1	0	4	0	3	0	0	3	2	0	30
Artes Musicales		1	0	0	2	0	0	3	2	0	3	1	0	1	0	3	3	1	0	3	0	11	2	0	36
Arte Danzario		2	1	0	1	0	0	1	5	4	3	5	0	2	0	0	2	1	3	1	0	3	1	0	35
Total Facultad		4	1	3	9	2	1	8	15	7	6	13	6	3	1	3	11	2	8	4	0	24	6	0	137

Total Universidad Distrital

Facultad	Período	2013 - II																							
		Localidad																							
		1	2	3	4	5	6	7	8	9	10	11	12	13	14	15	16	17	18	19	20	25	26	SI	Total
Ingeniería		20	6	5	34	22	8	38	85	25	84	81	6	10	5	5	31	5	35	39	0	103	21	4	672
Ciencias y Educación		21	5	7	55	35	21	85	83	21	54	55	5	5	7	3	30	2	38	66	0	78	39	3	718
Medio Ambiente y Recursos Naturales		10	4	8	31	31	10	55	59	12	44	51	8	0	3	6	12	0	23	40	0	55	16	0	478
Tecnológica		8	0	4	40	107	34	122	124	25	59	39	1	2	1	4	9	1	56	289	0	27	47	4	1003
Artes - ASAB		4	1	3	9	2	1	8	15	7	6	13	6	3	1	3	11	2	8	4	0	24	6	0	137
Universidad Distrital		63	16	27	169	197	74	308	366	90	247	239	26	20	17	21	93	10	160	438	0	287	129	11	3008

1. Usaquén, 2 Chapinero, 3. Santafé, 4 San Cristóbal, 5. Usme, 6 Tunjuelito, 7. Bosa, 8 Kennedy, 9. Fontibón, 10. Engativá, 11. Suba, 12 Barrios Unidos, 13. Teusaquillo, 14. Mártires, 15, Antonio Nariño, 16. Puente Aranda, 17 Candelaria, 18. Rafael Uribe, 19 Ciudad Bolívar, 20 Sumapaz, 25. Fuera de Bogotá, 26. Soacha, SI.Sin información.

Fuente: Oficina Asesora de Sistemas

Gráfica 8.
Matriculados a primer semestre 2013, según estrato

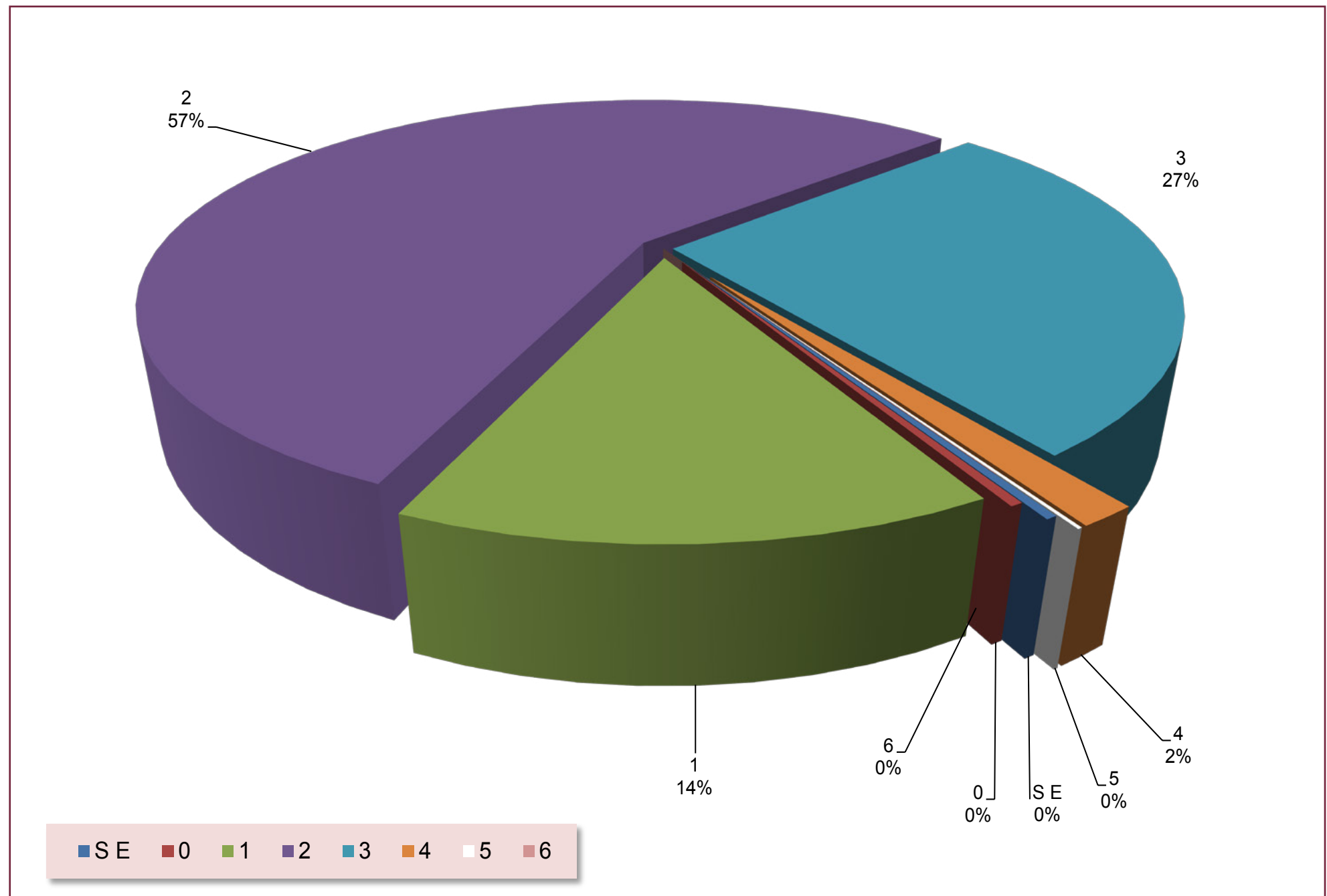

Gráfica 9.
Matriculados a primer semestre 2013, según localidad



Tabla 11.
Estudiantes a primer semestre pregrado 2013 - I, según tipo de inscripción

Facultad de Ingeniería																	
Proyecto	Tipo de inscripción	Período		2013 - I													
		Desplazados		Indigenas		Mejor Bachiller		Minorías étnicas		Ley 1084 /06		Normal		Transferencia Externa		Transferencia Interna	
		M	F	M	F	M	F	M	F	M	F	M	F	M	F	M	F
Ingeniería Catastral y Geodesía		3	0	1	0	0	0	1	0	0	0	81	35	0	0	0	0
Ingeniería Eléctrica		2	0	0	0	0	0	0	0	0	0	100	19	0	0	0	0
Ingeniería Electrónica		3	0	2	0	0	0	1	1	0	0	90	12	1	0	1	1
Ingeniería Industrial		0	2	2	2	2	0	1	3	1	0	80	27	0	0	0	0
Ingeniería de Sistemas		1	2	0	0	2	0	1	0	0	0	100	11	0	0	0	0
Total Facultad		9	4	5	2	4	0	4	4	1	0	451	104	1	0	1	1
Facultad de Ciencias y Educación																	
Proyecto	Tipo de inscripción	Período		2013 - I													
		Desplazados		Indigenas		Mejor Bachiller		Minorías étnicas		Ley 1084 /06		Normal		Transferencia Externa		Transferencia Interna	
		M	F	M	F	M	F	M	F	M	F	M	F	M	F	M	F
Licenciatura en Física		2	0	1	0	0	0	0	0	0	0	44	27	0	0	0	0
Licenciatura en Biología		1	1	1	3	0	0	1	0	0	0	23	50	0	0	0	0
Licenciatura en Química		0	0	1	0	0	0	0	0	0	0	41	37	0	0	0	0
Licenciatura en Educación Básica con énfasis en Matemáticas		1	0	0	1	1	0	0	0	0	0	25	19	0	0	0	0
Licenciatura en Educación Básica con énfasis en Ciencias Sociales		1	1	1	1	0	0	2	0	0	0	47	29	0	0	0	0
Licenciatura en Educación Básica con énfasis en Lengua Castellana		1	1	0	0	0	1	0	0	0	0	33	42	0	0	0	0
Licenciatura en Educación Básica con énfasis en Inglés		1	1	0	1	0	0	0	2	0	0	27	48	0	0	0	0
Licenciatura en Pedagogía Infantil		0	0	0	0	0	0	0	3	0	0	4	62	0	0	0	0
Licenciatura Educación Básica con énfasis en Educación Artística		1	1	0	1	0	1	0	0	0	0	26	31	0	0	0	0
Matemáticas		1	0	1	0	0	0	0	0	0	0	37	30	0	0	0	0
Total Facultad		9	5	5	7	1	2	3	5	0	0	307	375	0	0	0	0
Facultad del Medio Ambiente y Recursos Naturales																	
Proyecto	Tipo de inscripción	Período		2013 - I													
		Desplazados		Indigenas		Mejor Bachiller		Minorías étnicas		Ley 1084 /06		Normal		Transferencia Externa		Transferencia Interna	
		M	F	M	F	M	F	M	F	M	F	M	F	M	F	M	F
Ingeniería Forestal		1	1	0	1	0	1	1	0	0	0	34	27	0	1	0	0
Ingeniería Topográfica		0	0	1	0	0	0	0	1	0	0	30	9	13	6	0	0
Ingeniería Ambiental		0	2	1	2	1	1	2	2	0	0	52	32	2	2	0	0
Ingeniería Sanitaria		0	0	0	0	0	0	0	0	0	0	22	21	0	0	0	0
Administración Ambiental		0	0	0	0	0	0	0	0	0	0	37	26	0	1	0	0
Administración Deportiva		0	0	0	0	0	0	0	0	0	0	34	4	0	0	0	0
Tecnología en Topografía (diurna)		0	2	0	0	0	0	1	0	1	0	54	26	0	0	0	0
Tecnología en Saneamiento Ambiental		0	1	0	0	0	0	2	2	0	0	35	39	0	0	0	0
Tecnología en Gestión Ambiental y Servicios Públicos		1	1	0	0	0	0	0	3	0	0	30	50	0	0	0	0
Total Facultad		2	7	2	3	1	2	6	8	1	0	328	234	15	10	0	0

Facultad Tecnológica																		
Proyecto	Período	2013 - I																
	Tipo de inscripción	Desplazados		Indigenas		Mejor Bachiller		Minorías étnicas		Ley 1084 /06		Normal		Transferencia Externa		Transferencia Interna		Total
		M	F	M	F	M	F	M	F	M	F	M	F	M	F	M	F	
Tecnología en Electricidad		1	1	0	0	0	0	2	0	0	0	91	13	0	0	0	0	108
Tecnología en Electrónica (ciclos propedeúticos)		2	0	0	2	0	0	2	0	1	0	94	12	0	0	0	0	113
Tecnología en Mecánica		3	0	3	0	0	0	2	0	0	1	91	9	0	0	0	0	109
Tecnología en Industrial		2	0	2	0	1	0	2	1	0	0	74	28	0	0	0	0	110
Tecnología en Sistematización de Datos		1	1	1	0	0	0	1	2	1	0	82	20	0	0	0	0	109
Tecnología en Construcciones Civiles		2	1	3	0	0	1	5	0	0	1	78	24	1	0	0	0	116
Ingeniería en Control (ciclos propedeúticos)		0	0	0	0	0	0	0	0	0	0	27	3	0	0	0	0	30
Ingeniería de Producción (ciclos propedeúticos)		0	0	0	0	0	0	2	0	0	0	18	18	0	0	0	0	38
Ingeniería en Telecomunicaciones (ciclos propedeúticos)		1	0	0	0	0	0	0	0	0	0	28	8	0	0	0	0	37
Ingeniería Mecánica (ciclos propedeúticos)		0	0	0	0	0	0	0	0	0	0	32	4	0	0	0	0	36
Ingeniería en Telemática		0	0	0	0	0	0	0	1	0	0	25	10	0	0	0	0	36
Ingeniería Civil		0	0	0	0	0	0	0	0	0	0	27	10	0	0	0	0	37
Ingeniería Eléctrica (ciclos propedeúticos)		0	0	0	0	0	0	0	0	0	0	33	2	0	0	0	0	35
Total Facultad		12	3	9	2	1	1	16	4	2	2	700	161	1	0	0	0	914
Facultad de Artes - ASAB																		
Proyecto	Período	2013 - I																
	Tipo de inscripción	Desplazados		Indigenas		Mejor Bachiller		Minorías étnicas		Ley 1084 /06		Normal		Transferencia Externa		Transferencia Interna		Total
		M	F	M	F	M	F	M	F	M	F	M	F	M	F	M	F	
Artes Plásticas y Visuales		0	0	0	0	0	0	0	0	0	0	14	20	1	0	0	0	35
Artes Escénicas		0	0	0	0	0	0	1	0	0	0	9	21	0	1	0	0	32
Artes Musicales		0	0	0	0	0	0	0	0	0	0	26	9	1	1	0	0	37
Artes Danzario		0	0	2	0	0	0	0	1	0	0	13	22	0	0	0	0	38
Total Facultad		0	0	2	0	0	0	1	1	0	0	62	72	2	2	0	0	142
Total Universidad Distrital																		
Facultad	Período	2013 - I																
	Tipo de inscripción	Desplazados		Indigenas		Mejor Bachiller		Minorías étnicas		Ley 1084 /06		Normal		Transferencia Externa		Transferencia Interna		Total
		M	F	M	F	M	F	M	F	M	F	M	F	M	F	M	F	
Ingeniería		9	4	5	2	4	0	4	4	1	0	451	104	1	0	1	1	591
Ciencias y Educación		9	5	5	7	1	2	3	5	0	0	307	375	0	0	0	0	719
Medio Ambiente y Recursos Naturales		2	7	2	3	1	2	6	8	1	0	328	234	15	10	0	0	619
Tecnológica		12	3	9	2	1	1	16	4	2	2	700	161	1	0	0	0	914
Artes - ASAB		0	0	2	0	0	0	1	1	0	0	62	72	2	2	0	0	142
Universidad Distrital		32	19	23	14	7	5	30	22	4	2	1848	946	19	12	1	1	2985

Fuente: Oficina Asesora de Sistemas

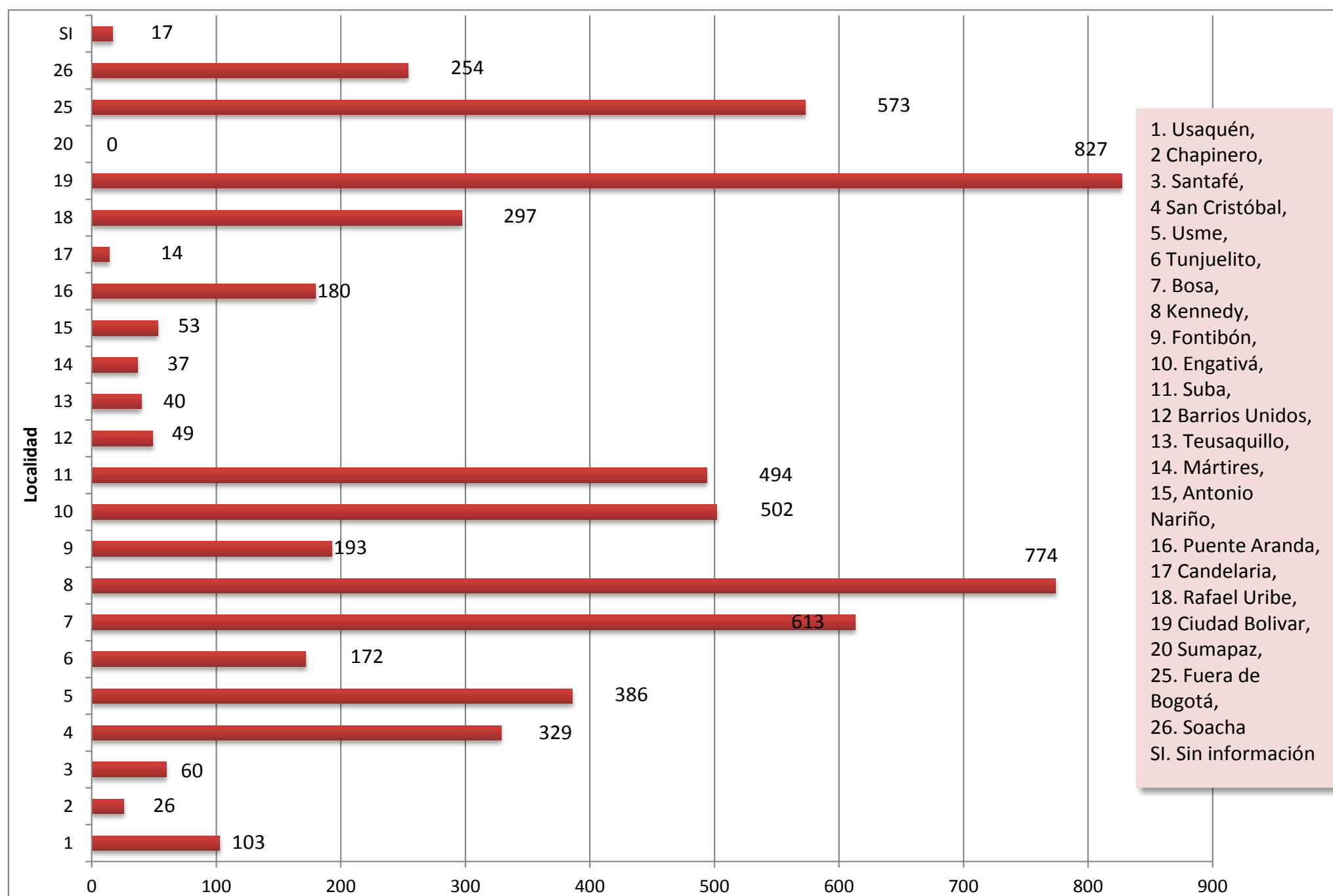
Tabla 12.
Estudiantes a primer semestre pregrado 2013 - II, según tipo de inscripción

Facultad de Ingeniería																	
Proyecto	Tipo de inscripción	Período		2013 - II													
		Desplazados		Indígenas		Mejor Bachiller		Minorías étnicas		Normal		Ley 84 de 2006		Transferencia Externa		Transferencia Interna	
		M	F	M	F	M	F	M	F	M	F	M	F	M	F	M	F
Ingeniería Catastral y Geodesia		0	0	0	1	0	1	0	1	80	54	0	0	0	0	0	0
Ingeniería Eléctrica		0	0	0	1	0	0	0	0	108	20	0	0	0	0	0	0
Ingeniería Electrónica		1	0	2	0	1	0	1	0	115	13	1	0	0	2	0	0
Ingeniería Industrial		0	0	0	2	1	2	0	0	88	39	0	1	0	0	0	0
Ingeniería de Sistemas		0	0	2	0	2	1	2	0	118	12	0	0	0	0	0	0
Total Facultad		1	0	4	4	4	4	3	1	509	138	1	1	0	2	0	0
Facultad de Ciencias y Educación																	
Proyecto	Tipo de inscripción	Período		2013 - II													
		Desplazados		Indígenas		Mejor Bachiller		Minorías étnicas		Normal		Ley 84 de 2006		Transferencia Externa		Transferencia Interna	
		M	F	M	F	M	F	M	F	M	F	M	F	M	F	M	F
Licenciatura en Física		1	0	0	1	0	0	0	0	25	17	0	0	0	0	0	0
Licenciatura en Biología		0	1	1	0	0	0	0	0	29	48	0	0	0	0	0	0
Licenciatura en Química		0	0	0	0	0	1	1	0	37	41	0	0	0	0	0	0
Licenciatura en Educación Básica con énfasis en Matemáticas		0	0	0	0	0	0	0	0	17	20	0	0	0	0	0	0
Licenciatura en Educación Básica con énfasis en Ciencias Sociales		1	0	2	1	0	0	1	1	47	30	0	1	0	0	0	0
Licenciatura en Educación Básica con énfasis en Lengua Castellana		2	0	0	1	0	1	0	0	32	47	0	0	0	0	0	0
Licenciatura en Educación Básica con énfasis en Inglés		0	1	1	1	0	2	1	1	38	42	0	0	2	1	0	0
Licenciatura en Pedagogía Infantil		0	0	0	0	0	0	0	0	4	83	0	0	0	0	0	0
Licenciatura Educación Básica con énfasis en Educación Artística		0	0	0	0	1	0	0	0	28	33	0	0	0	0	0	0
Matemáticas		0	0	0	0	0	0	0	0	44	28	0	0	0	0	0	0
Total Facultad		4	2	4	4	1	4	3	2	301	389	0	1	2	1	0	0
Facultad del Medio Ambiente y Recursos Naturales																	
Proyecto	Tipo de inscripción	Período		2013 - II													
		Desplazados		Indígenas		Mejor Bachiller		Minorías étnicas		Normal		Ley 84 de 2006		Transferencia Externa		Transferencia Interna	
		M	F	M	F	M	F	M	F	M	F	M	F	M	F	M	F
Ingeniería Forestal		0	0	0	0	1	0	0	0	33	24	0	0	0	0	2	3
Ingeniería Topográfica		0	1	1	0	0	0	0	0	18	5	0	0	5	6	4	3
Ingeniería Ambiental		1	0	1	0	0	2	2	1	25	27	1	0	0	1	3	0
Ingeniería Ambiental		0	1	0	0	0	0	0	0	18	14	0	0	0	0	0	0
Administración Ambiental		0	2	1	0	0	0	0	2	23	38	0	0	0	0	2	0
Administración Deportiva																	
Tecnología en Topografía (diurna)		1	0	0	0	0	0	2	2	37	26	0	0	0	0	0	0
Tecnología en Saneamiento Ambiental		0	1	0	0	0	0	0	3	25	30	0	0	0	0	0	0
Tecnología en Gestión Ambiental y Servicios Públicos		1	0	0	1	0	0	0	2	31	45	0	0	0	0	0	0
Total Facultad		3	5	3	1	1	2	4	10	210	209	1	0	5	7	11	6

Facultad Tecnológica																		
Proyecto	Período	2013 - II																
	Tipo de inscripción	Desplazados		Indigenas		Mejor Bachiller		Minorías étnicas		Normal		Ley 84 de 2006		Transferencia Externa		Transferencia Interna		Total
		M	F	M	F	M	F	M	F	M	F	M	F	M	F	M	F	
Tecnología en Electricidad		1	0	1	1	0	0	2	0	95	17	1	0	0	0	0	0	118
Tecnología en Electrónica (ciclos propedeúticos)		0	0	1	1	2	0	3	0	97	19	0	0	0	0	0	0	123
Tecnología en Mecánica (ciclos propedeúticos)		0	0	1	0	0	0	2	0	109	6	1	0	0	0	0	0	119
Tecnología en Industrial		1	0	1	2	1	1	3	1	74	35	0	0	0	0	0	0	119
Tecnología en Sistematización de Datos (ciclos propedeúticos)		1	1	0	0	0	0	3	0	93	19	0	0	0	0	0	0	117
Tecnología en Construcciones Civiles (ciclos propedeúticos)		1	2	2	0	0	2	5	0	77	32	0	1	0	0	0	0	122
Ingeniería en Control (ciclo propedeúutico)		0	0	0	0	0	0	0	0	36	3	0	0	0	0	0	0	39
Ingeniería de Producción (ciclos propedeúticos)		0	0	0	0	0	0	0	0	18	24	0	0	0	0	0	0	42
Ingeniería en Telecomunicaciones (ciclos propedeúticos)		1	0	0	0	0	0	1	0	33	5	0	0	0	0	0	0	40
Ingeniería Mecánica (ciclos propedeúticos)		0	1	2	0	0	0	0	0	36	4	0	0	0	0	0	0	43
Ingeniería en Telemática (ciclos propedeúticos)		0	0	0	0	0	0	0	0	27	12	0	0	0	0	0	0	39
Ingeniería Eléctrica (ciclo propedeúutico)		0	0	0	0	0	0	0	0	36	4	0	0	0	0	0	0	40
Ingeniería Civil (ciclos propedeúticos)		0	1	0	0	0	0	1	0	27	13	0	0	0	0	0	0	42
Total Facultad		5	5	8	4	3	3	20	1	758	193	2	1	0	0	0	0	1003
Facultad de Artes - ASAB																		
Proyecto	Período	2013 - II																
	Tipo de inscripción	Desplazados		Indigenas		Mejor Bachiller		Minorías étnicas		Normal		Ley 84 de 2006		Transferencia Externa		Transferencia Interna		Total
		M	F	M	F	M	F	M	F	M	F	M	F	M	F	M	F	
Artes Plásticas y Visuales		0	0	0	0	0	0	0	0	14	22	0	0	0	0	0	0	36
Artes Escénicas		0	1	0	0	0	0	0	0	12	17	0	0	0	0	0	0	30
Artes Musicales		0	0	0	0	0	0	0	0	27	8	0	0	1	0	0	0	36
Arte Danzario		0	0	0	0	0	0	0	0	12	23	0	0	0	0	0	0	35
Total Facultad		0	1	0	0	0	0	0	0	65	70	0	0	1	0	0	0	137
Total Universidad Distrital																		
Facultad	Período	2013 - II																
	Tipo de inscripción	Desplazados		Indigenas		Mejor Bachiller		Minorías étnicas		Normal		Ley 84 de 2006		Transferencia Externa		Transferencia Interna		Total
		M	F	M	F	M	F	M	F	M	F	M	F	M	F	M	F	
Ingeniería		1	0	4	4	4	4	3	1	509	138	1	1	0	2	0	0	672
Ciencias y Educación		4	2	4	4	1	4	3	2	301	389	0	1	2	1	0	0	718
Medio Ambiente y Recursos Naturales		3	5	3	1	1	2	4	10	210	209	1	0	5	7	11	6	478
Tecnológica		5	5	8	4	3	3	20	1	758	193	2	1	0	0	0	0	1003
Artes - ASAB		0	1	0	0	0	0	0	0	65	70	0	0	1	0	0	0	137
Universidad Distrital		13	13	19	13	9	13	30	14	1843	999	4	3	8	10	11	6	3008

Fuente: Oficina Asesora de Sistemas

Gráfica 10.
Matriculados a primer semestre 2013 pregrado, según tipo de inscripción



Tabla 13.
Matriculados a primer semestre 2013 - I, promedio y rango ICFES

Facultad de Ingeniería										
Proyecto	Período	2013 - I								Total
	Promedio	< 299	300-329	330-359	360-389	390-419	420-449	450-479	> 480	
Ingeniería Catastral y Geodesía	412	0	0	0	8	78	33	1	1	121
Ingeniería Eléctrica	411	0	0	3	13	71	28	6	0	121
Ingeniería Electrónica	433	1	0	4	2	19	62	20	4	112
Ingeniería Industrial	430	0	0	8	0	20	73	18	1	120
Ingeniería de Sistemas	415	0	0	3	1	75	34	3	1	117
Total Facultad	420	1	0	18	24	263	230	48	7	591
Facultad de Ciencias y Educación										
Proyecto	Período	2013 - I								Total
	Promedio	< 299	300-329	330-359	360-389	390-419	420-449	450-479	> 480	
Licenciatura en Física	365	0	4	51	7	9	3	0	0	74
Licenciatura en Biología	387	0	0	34	13	29	4	0	0	80
Licenciatura en Química	385	0	0	38	10	26	5	0	0	79
Licenciatura en Educación Básica con énfasis en Matemáticas	359	0	0	42	4	1	0	0	0	47
Licenciatura en Educación Básica con énfasis en Ciencias Sociales	394	1	2	7	21	42	9	0	0	82
Licenciatura en Educación Básica con énfasis en Lengua Castellana	376	0	0	48	10	16	4	0	0	78
Licenciatura en Educación Básica con énfasis en Inglés	390	0	0	18	20	38	4	0	0	80
Licenciatura en Pedagogía Infantil	360	0	0	55	4	9	1	0	0	69
Licenciatura Educación Básica con énfasis en Educación Artística	382	1	0	31	11	14	3	1	0	61
Matemáticas	404	0	0	3	9	44	10	3	0	69
Total Facultad	381	2	6	327	109	228	43	4	0	719
Facultad del Medio Ambiente y Recursos Naturales										
Proyecto	Período	2013 - I								Total
	Promedio	< 299	300-329	330-359	360-389	390-419	420-449	450-479	> 480	
Ingeniería Forestal	406	0	0	3	0	58	5	1	0	67
Ingeniería Topográfica	401	1	2	3	4	35	13	2	0	60
Ingeniería Ambiental	432	0	0	8	0	0	75	14	2	99
Administración Ambiental	396	0	0	9	10	18	5	0	1	43
Administración Deportiva	389	0	0	12	24	27	1	0	0	64
	391	0	0	14	10	10	3	1	0	38
Tecnología en Topografía (diurna)	370	0	1	68	8	6	0	1	0	84
Tecnología en Saneamiento Ambiental	384	0	0	37	15	24	3	0	0	79
Tecnología en Gestión Ambiental y Servicios Públicos	379	0	1	48	20	16	0	0	0	85
Total Facultad	395	1	4	202	91	194	105	19	3	619

Facultad Tecnológica										
Proyecto	Período	2013 - I								
	Promedio	< 299	300-329	330-359	360-389	390-419	420-449	450-479	> 480	Total
Tecnología en Electricidad	366	0	5	70	23	9	1	0	0	108
Tecnología en Electrónica (ciclos propedeúticos)	380	2	1	49	17	42	2	0	0	113
Tecnología en Mecánica	399	1	3	15	12	60	16	2	0	109
Tecnología en Industrial	388	0	3	24	27	54	1	1	0	110
Tecnología en Sistematización de Datos	370	0	4	72	12	16	4	1	0	109
Tecnología en Construcciones Civiles	406	0	2	17	6	63	22	6	0	116
Ingeniería en Control (ciclos propedeúticos)	411	2	0	6	1	6	9	5	1	30
Ingeniería de Producción (ciclos propedeúticos)	424	1	3	1	0	7	16	9	1	38
Ingeniería en Telecomunicaciones (ciclos propedeúticos)	414	1	1	1	4	11	14	3	2	37
Ingeniería Mecánica (ciclos propedeúticos)	454	0	0	1	2	2	10	12	9	36
Ingeniería en Telemática	409	0	0	5	3	15	10	3	0	36
Ingeniería Civil	430	1	2	1	1	4	16	7	5	37
Ingeniería Eléctrica (ciclos propedeúticos)	393	1	0	11	3	14	5	0	1	35
Total Facultad	395	9	24	273	111	303	126	49	19	914
Facultad de Artes - ASAB										
Proyecto	Período	2013 - I								
	Promedio	< 299	300-329	330-359	360-389	390-419	420-449	450-479	> 480	Total
Artes Plásticas y Visuales	354	2	8	14	3	6	1	1	0	35
Artes Escénicas	359	1	7	17	2	2	2	1	0	32
Artes Musicales	368	3	5	15	3	7	3	0	1	37
Artes Danzario	360	0	5	22	3	7	0	0	1	38
Total Facultad	361	6	25	68	11	22	6	2	2	142
Total Universidad Distrital										
Facultad	Período	2013 - I								
	Promedio	< 299	300-329	330-359	360-389	390-419	420-449	450-479	> 480	Total
Ingeniería	420	1	0	18	24	263	230	48	7	591
Ciencias y Educación	381	2	6	327	109	228	43	4	0	719
Medio Ambiente y Recursos Naturales	395	1	4	202	91	194	105	19	3	619
Tecnológica	395	9	24	273	111	303	126	49	19	914
Artes - ASAB	361	6	25	68	11	22	6	2	2	142
Universidad Distrital	395	19	59	888	346	1010	510	122	31	2985

Hace referencia a la sumatoria del núcleo común

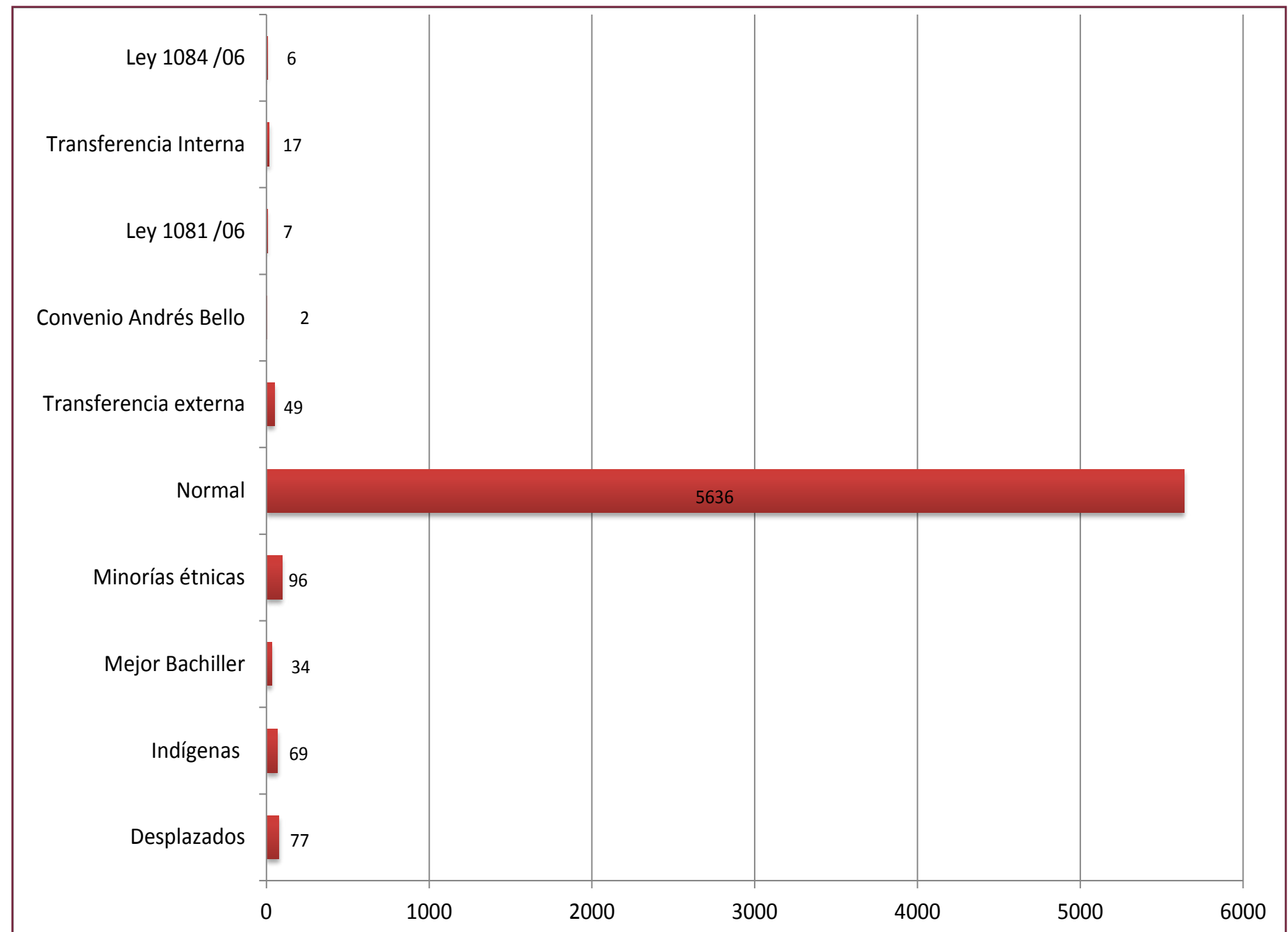
Fuente: Oficina Asesora de Sistemas

Tabla 14.
Matriculados a primer semestre 2013 - II, promedio y rango ICFES

Facultad de Ingeniería										
Proyecto	Período	2013 - II								Total
	Promedio	< 299	300-329	330-359	360-389	390-419	420-449	450-479	> 480	
Ingeniería Catastral y Geodesía	396	0	0	1	57	59	17	3	0	137
Ingeniería Eléctrica	394	0	0	5	58	50	10	5	1	129
Ingeniería Electrónica	411	2	0	0	23	75	23	11	2	136
Ingeniería Industrial	418	0	0	0	5	72	47	8	1	133
Ingeniería de Sistemas	402	0	0	2	42	68	19	5	1	137
Total Facultad	404	2	0	8	185	324	116	32	5	672
Facultad de Ciencias y Educación										
Proyecto	Período	2013 - II								Total
	Promedio	< 299	300-329	330-359	360-389	390-419	420-449	450-479	> 480	
Licenciatura en Física	365	0	5	16	16	3	4	0	0	44
Licenciatura en Biología	377	0	1	21	35	18	3	0	1	79
Licenciatura en Química	364	0	5	36	26	9	4	0	0	80
Licenciatura en Educación Básica con énfasis en Matemáticas	360	0	1	16	18	1	1	0	0	37
Licenciatura en Educación Básica con énfasis en Ciencias Sociales	385	0	2	4	52	19	5	2	0	84
Licenciatura en Educación Básica con énfasis en Lengua Castellana	363	0	6	37	29	7	3	1	0	83
Licenciatura en Educación Básica con énfasis en Inglés	385	3	0	5	53	22	6	1	0	90
Licenciatura en Pedagogía Infantil	351	0	10	56	13	6	2	0	0	87
Licenciatura Educación Básica con énfasis en Educación Artística	390	0	0	1	37	19	5	0	0	62
Matemáticas	382	0	0	4	48	18	1	1	0	72
Total Facultad	373	3	30	196	327	122	34	5	1	718
Facultad del Medio Ambiente y Recursos Naturales										
Proyecto	Período	2013 - II								Total
	Promedio	< 299	300-329	330-359	360-389	390-419	420-449	450-479	> 480	
Ingeniería Forestal	410	0	0	0	6	43	10	4	0	63
Ingeniería Topográfica	396	1	2	2	8	23	6	1	0	43
Ingeniería Ambiental	431	0	0	0	7	1	43	9	4	64
Ingeniería Sanitaria	404	0	0	0	8	17	7	1	0	33
Administración Ambiental	390	0	0	1	38	26	2	1	0	68
Administración Deportiva										0
Tecnología en Topografía (diurna)	367	0	2	11	51	4	0	0	0	68
Tecnología en Saneamiento Ambiental	377	0	2	1	45	10	1	0	0	59
Tecnología en Gestión Ambiental y Servicios Públicos	377	0	1	1	62	15	0	1	0	80
Total Facultad	393	1	7	16	225	139	69	17	4	478

Facultad Tecnológica										
Proyecto	Período	2013 - II								
	Promedio	< 299	300-329	330-359	360-389	390-419	420-449	450-479	> 480	Total
Tecnología en Electricidad	351	1	18	60	34	5	0	0	0	118
Tecnología en Electrónica (ciclos propedeúticos)	368	1	3	39	63	16	1	0	0	123
Tecnología en Mecánica (ciclos propedeúticos)	381	0	1	22	58	32	4	2	0	119
Tecnología en Industrial	380	1	4	16	57	38	3	0	0	119
Tecnología en Sistematización de Datos (ciclos propedeúticos)	363	0	10	42	49	14	2	0	0	117
Tecnología en Construcciones Civiles (ciclos propedeúticos)	392	1	0	11	46	49	13	1	1	122
Ingeniería en Control (ciclo propedeútico)	412	1	3	1	3	12	13	4	2	39
Ingeniería en Telecomunicaciones (ciclos propedeúticos)	402	2	0	3	7	12	12	4	0	40
Ingeniería Mecánica (ciclos propedeúticos)	443	0	1	1	3	7	12	10	9	43
Ingeniería Eléctrica (ciclo propedeútico)	392	2	1	5	9	16	3	2	2	40
Ingeniería de Producción (ciclos propedeúticos)	416	1	3	0	4	10	16	7	1	42
Ingeniería en Telemática (ciclos propedeúticos)	397	3	1	1	4	18	11	1	0	39
Ingeniería Civil (ciclos propedeúticos)	459	0	2	0	4	3	8	10	15	42
Total Facultad	385	13	47	201	341	232	98	41	30	1003
Facultad de Artes - ASAB										
Proyecto	Período	2013 - II								
	Promedio	< 299	300-329	330-359	360-389	390-419	420-449	450-479	> 480	Total
Artes Plásticas y Visuales	376	1	0	10	16	7	2	0	0	36
Artes Escénicas	366	0	8	7	7	4	2	2	0	30
Artes Musicales	378	0	6	5	10	11	2	1	1	36
	364	0	6	13	7	5	4	0	0	35
Total Facultad	371	1	20	35	40	27	10	3	1	137
Total Universidad Distrital										
Facultad	Período	2013 - II								
	Promedio	< 299	300-329	330-359	360-389	390-419	420-449	450-479	> 480	Total
Ingeniería	404	2	0	8	185	324	116	32	5	672
Ciencias y Educación	373	3	30	196	327	122	34	5	1	718
Medio Ambiente y Recursos Naturales	393	1	7	16	225	139	69	17	4	478
Tecnológica	385	13	47	201	341	232	98	41	30	1003
Artes - ASAB	371	1	20	35	40	27	10	3	1	137
Universidad Distrital	387	20	104	456	1118	844	327	98	41	3008

Hace referencia a la sumatoria del núcleo común, SI: Sin información

Fuente: Oficina Asesora de Sistemas

Tabla 15.
Inscritos y matriculados por departamento y carácter del colegio

Departamento	2013 - I								2013 - II							
	Privado		Público		SI		Total		Privado		Público		SI		Total	
	I	M	I	M	I	M	I	M	I	M	I	M	I	M	I	M
Antioquia	3	0	16	1			19	1	1	0	14	5			15	5
Amazonas	1	0	4	0			5	0	1	0	3	0			4	0
Arauca	0	0	12	1			12	1	0	0	7	2			7	2
Atlántico	2	0	5	1			7	1	7	4	6	0			13	4
Bogotá	4173	717	7107	1150			11280	1867	2248	582	3468	935			5716	1517
Bolívar	4	0	7	2			11	2	1	0	8	2			9	2
Boyacá	82	8	342	39			424	47	22	4	220	35			242	39
Caldas	4	1	15	4			19	5	3	0	18	4			21	4
Caquetá	1	0	13	3			14	3	2	0	11	2			13	2
Casanare	3	1	48	3			51	4	1	0	34	2			35	2
Cauca	2	0	19	3			21	3	4	1	10	2			14	3
Cesar	2	0	12	1			14	1	3	0	24	4			27	4
Chocó	0	0	4	1			4	1	1	0	10	2			11	2
Córdoba	11	0	16	1			27	1	5	0	21	2			26	2
Cundinamarca	664	92	1298	127			1962	219	262	68	719	139			981	207
Guainía	0	0	4	1			4	1	0	0	4	2			4	2
Guaviare	0	0	9	0			9	0	0	0	10	2			10	2
Huila	20	2	63	14			83	16	3	0	44	9			47	9
La Guajira	4	0	5	2			9	2	2	1	4	1			6	2
Magdalena	6	1	11	1			17	2	3	0	9	0			12	0
Meta	20	0	143	17			163	17	8	0	99	22			107	22
Nariño	9	2	31	9			40	11	4	1	33	11			37	12
Norte de Santander	8	2	12	1			20	3	6	2	12	2			18	4
Putumayo	0	0	17	5			17	5	0	0	15	1			15	1
Quindío	1	0	10	1			11	1	0	0	5	2			5	2
Risaralda	1	0	9	1			10	1	0	0	7	3			7	3
San Andrés	0	0	3	1			3	1	0	0	2	0			2	0
Santander	2	0	90	14			92	14	3	2	64	14			67	16
Sucre	4	0	6	0			10	0	0	0	10	0			10	0
Tolima	22	2	152	27			174	29	9	1	113	17			122	18
Valle	8	3	17	6			25	9	10	1	18	5			28	6
Vaupés	0	0	9	0			9	0	0	0	1	1			1	1
Vichada	0	0	1	0			1	0	0	0	2	1			2	1
SI	0	0	0	0	3599	717	3599	717	0	0	0	0	3570	1112	3570	1112
Total	5057	831	9510	1437	3599	717	18166	2985	2609	667	5025	1229	3570	1112	11204	3008

I: Inscritos, M: Matriculados, Si: Sin información de colegio

Fuente: Oficina Asesora de Sistemas

Tabla 16.
Matriculados a primer semestre 2013, según edad

Facultad de Ingeniería																							
Proyecto	Período	2013 - I										2013 - II											
	Edad	15	16	17	18	19	20	21-25	26-30	>31	SI	Total	15	16	17	18	19	20	21-25	26-30	>31	SI	Total
Ingeniería Catastral y Geodesia	0	22	60	24	11	3	1	0	0	0	121	0	7	58	34	13	13	12	0	0	0	137	
Ingeniería Eléctrica	1	19	62	18	10	5	5	1	0	0	121	0	4	45	31	13	12	20	2	2	0	129	
Ingeniería Electrónica	0	17	60	21	8	2	3	1	0	0	112	1	8	53	36	16	11	11	0	0	0	136	
Ingeniería Industrial	0	14	67	26	6	3	4	0	0	0	120	0	7	55	51	10	6	4	0	0	0	133	
Ingeniería de Sistemas	0	20	63	20	10	2	0	2	0	0	117	0	13	38	28	23	16	14	4	1	0	137	
Total Facultad	1	92	312	109	45	15	13	4	0	0	591	1	39	249	180	75	58	61	6	3	0	672	
Facultad de Ciencias y Educación																							
Proyecto	Período	2013 - I										2013 - II											
	Edad	15	16	17	18	19	20	21-25	25-30	>30	SI	Total	15	16	17	18	19	20	21-25	26-30	>31	SI	Total
Licenciatura en Física	0	7	30	20	5	6	6	0	0	0	74	0	0	17	9	8	4	4	2	0	0	44	
Licenciatura en Biología	0	10	35	19	9	3	4	0	0	0	80	0	3	20	28	9	5	11	2	1	0	79	
Licenciatura en Química	1	10	40	13	7	3	3	2	0	0	79	0	5	32	19	10	7	7	0	0	0	80	
Licenciatura en Educación Básica con énfasis en Matemáticas	0	5	16	17	5	2	1	1	0	0	47	0	2	12	12	6	2	2	1	0	0	37	
Licenciatura en Educación Básica con énfasis en Ciencias Sociales	0	7	29	29	7	4	4	2	0	0	82	0	1	14	30	16	7	13	2	1	0	84	
Licenciatura en Educación Básica con énfasis en Lengua Castellana	0	9	25	20	7	8	8	1	0	0	78	0	2	22	22	12	8	15	2	0	0	83	
Licenciatura en Educación Básica con énfasis en Inglés	2	8	30	27	4	5	3	1	0	0	80	0	3	26	28	13	8	11	1	0	0	90	
Licenciatura en Pedagogía Infantil	0	7	34	13	7	3	4	1	0	0	69	0	1	24	26	18	8	9	1	0	0	87	
Licenciatura Educación Básica con énfasis en Educación Artística	0	4	7	18	12	8	10	2	0	0	61	0	2	15	12	18	6	8	1	0	0	62	
Matemáticas	0	13	32	18	3	2	1	0	0	0	69	0	1	18	25	7	7	12	2	0	0	72	
Total Facultad	3	80	278	194	66	44	44	10	0	0	719	0	20	200	211	117	62	92	14	2	0	718	
Facultad del Medio Ambiente y Recursos Naturales																							
Proyecto	Período	2013 - I										2013 - II											
	Edad	15	16	17	18	19	20	21-25	25-30	>30	SI	Total	15	16	17	18	19	20	21-25	26-30	>31	SI	Total
Ingeniería Forestal	0	8	35	15	4	4	0	1	0	0	67	0	1	11	16	12	11	6	0	1	5	63	
Ingeniería Topográfica	1	4	16	14	5	0	9	3	3	5	60	0	0	4	16	2	4	7	6	1	3	43	
Ingeniería Ambiental	0	16	56	17	4	0	0	2	0	4	99	0	3	20	17	7	5	8	1	0	3	64	
Ingeniería Sanitaria	0	1	16	9	6	2	8	0	1	0	43	0	1	5	10	3	4	8	1	1	0	33	
Administración Ambiental	0	7	33	13	2	1	5	2	0	1	64	0	4	20	23	6	6	7	0	0	2	68	
Administración Deportiva	0	1	13	7	4	6	4	3	0	0	38	-	-	-	-	-	-	-	-	-	-	-	
Tecnología en Topografía (diurna)	0	3	28	23	14	1	11	3	1	0	84	0	2	20	17	14	2	9	3	1	0	68	
Tecnología en Saneamiento Ambiental	0	3	33	19	14	3	5	1	1	0	79	0	1	21	13	9	4	6	5	0	0	59	
Tecnología en Gestión Ambiental y Servicios Públicos	0	7	41	20	12	1	4	0	0	0	85	0	2	26	18	13	7	11	2	1	0	80	
Total Facultad	1	50	271	137	65	18	46	15	6	10	619	0	14	127	130	66	43	62	18	5	13	478	

Facultad Tecnológica																							
Proyecto	Período	2013 - I										2013 - II											
	Edad	15	16	17	18	19	20	21-25	25-30	>30	SI	Total	15	16	17	18	19	20	21-25	26-30	>31	SI	Total
Tecnología en Electricidad		0	17	39	23	14	7	8	0	0	0	108	0	2	39	25	24	9	18	1	0	0	118
Tecnología en Electrónica (ciclos propedeúticos)		0	7	60	25	11	6	4	0	0	0	113	0	5	53	30	13	12	8	2	0	0	123
Tecnología en Mecánica		0	14	53	26	8	2	6	0	0	0	109	-	-	-	-	-	-	-	-	-	-	-
Tecnología en Mecánica (ciclos propedeúticos)		-	-	-	-	-	-	-	-	-	-	-	0	1	45	33	22	8	8	0	2	0	119
Tecnología en Industrial		0	9	51	25	12	6	7	0	0	0	110	0	2	33	35	26	6	13	2	2	0	119
Tecnología en Sistematización de Datos		2	10	44	24	9	12	4	1	3	0	109	-	-	-	-	-	-	-	-	-	-	-
Tecnología en Sistematización de Datos (ciclos propedeúticos)		-	-	-	-	-	-	-	-	-	-	-	0	8	43	25	17	6	18	0	0	0	117
Tecnología Construcciones Civiles		1	20	59	18	10	3	5	0	0	0	116	-	-	-	-	-	-	-	-	-	-	-
Tecnología en Construcciones Civiles (ciclos propedeúticos)		-	-	-	-	-	-	-	-	-	-	-	0	3	44	39	19	7	8	2	0	0	122
Ingeniería en Control (ciclos propedeúticos)		0	0	0	0	0	1	19	7	1	2	30	0	0	0	1	1	1	24	8	1	3	39
Ingeniería de Producción (ciclos propedeúticos)		0	0	0	0	0	0	30	2	2	4	38	0	0	0	0	0	0	28	6	2	6	42
Ingeniería en Telecomunicaciones (ciclos propedeúticos)		0	0	0	0	0	2	26	4	2	3	37	0	0	0	0	2	1	21	10	4	2	40
Ingeniería Mecánica (ciclos propedeúticos)		0	0	0	0	0	1	27	7	1	0	36	0	0	0	0	0	0	31	10	1	1	43
Ingeniería en Telemática		0	0	0	0	0	1	20	14	0	1	36	-	-	-	-	-	-	-	-	-	-	-
Ingeniería en Telemática (ciclos propedeúticos)		-	-	-	-	-	-	-	-	-	-	-	0	0	0	0	1	4	19	7	2	6	39
Ingeniería Civil		0	0	0	0	0	0	28	5	1	3	37	-	-	-	-	-	-	-	-	-	-	-
Ingeniería Civil (ciclos propedeúticos)		-	-	-	-	-	-	-	-	-	-	-	0	0	0	0	0	0	28	9	1	4	42
Ingeniería Eléctrica (ciclos propedeúticos)		0	0	0	0	0	2	20	11	0	2	35	0	0	0	0	0	0	22	14	1	3	40
Total Facultad		3	77	306	141	64	43	204	51	10	15	914	0	21	257	188	125	54	246	71	16	25	1003
Facultad de Artes - ASAB																							
Proyecto	Período	2013 - I										2013 - II											
	Edad	15	16	17	18	19	20	21-25	26-30	>31	SI	Total	15	16	17	18	19	20	21-25	26-30	>31	SI	Total
Artes Plásticas y Visuales		0	0	10	5	5	2	11	2	0	0	35	0	1	8	7	6	6	5	0	3	0	36
Artes Escénicas		0	2	5	5	6	8	5	1	0	0	32	0	0	4	9	4	2	10	1	0	0	30
Artes Musicales		0	0	0	4	8	10	13	2	0	0	37	0	0	1	5	4	3	21	2	0	0	36
Artes Danzario		0	1	7	15	5	7	2	1	0	0	38	0	0	8	11	5	4	5	2	0	0	35
Total Facultad		0	3	22	29	24	27	31	6	0	0	142	0	1	21	32	19	15	41	5	3	0	137
Total Universidad Distrital																							
Facultad	Período	2013 - I										2013 - II											
	Edad	15	16	17	18	19	20	21-25	26-30	>31	SI	Total	15	16	17	18	19	20	21-25	26-30	>31	SI	Total
Ingeniería		1	92	312	109	45	15	13	4	0	0	591	1	39	249	180	75	58	61	6	3	0	672
Ciencias y Educación		3	80	278	194	66	44	44	10	0	0	719	0	20	200	211	117	62	92	14	2	0	718
Medio Ambiente y Recursos Naturales		1	50	271	137	65	18	46	15	6	10	619	0	14	127	130	66	43	62	18	5	13	478
Tecnológica		3	77	306	141	64	43	204	51	10	15	914	0	21	257	188	125	54	246	71	16	25	1003
Artes - ASAB		0	3	22	29	24	27	31	6	0	0	142	0	1	21	32	19	15	41	5	3	0	137
Universidad Distrital		8	302	1189	610	264	147	338	86	16	25	2985	1	95	854	741	402	232	502	114	29	38	3008

S E: Sin Edad en el sistema

Fuente: Oficina Asesora de Sistemas

Tabla 17.
Matriculados a primer semestre pregrado 2013 - I, valor promedio y rango matrícula

Facultad de Ingeniería														
Proyecto	Período	2013 - I												
		Promedio	0-99	100-199	200-299	300-399	400-499	500-599	600-699	700-799	800-899	900-999	1000-1500	>1500
Ingeniería Catastral y Geodesía		346.533	53	6	2	5	23	13	8	4	2	1	3	1
Ingeniería Eléctrica		375.845	47	3	3	2	37	4	8	5	4	3	5	0
Ingeniería Electrónica		516.170	34	4	4	2	19	12	5	8	6	3	10	5
Ingeniería Industrial		447.156	38	8	6	3	16	14	11	7	3	3	8	3
Ingeniería de Sistemas		371.031	47	4	2	3	27	13	6	5	5	1	2	2
Total Facultad		409.963	219	25	17	15	122	56	38	29	20	11	28	11
Facultad de Ciencias y Educación														
Proyecto	Período	2013 - I												
		Promedio	0-99	100-199	200-299	300-399	400-499	500-599	600-699	700-799	800-899	900-999	1000-1500	>1500
Licenciatura en Física		282.302	34	4	3	3	17	4	6	1	1	0	1	0
Licenciatura en Biología		274.468	41	5	1	1	19	2	6	3	1	0	1	0
Licenciatura en Química		292.906	43	4	1	2	17	2	1	3	3	0	3	0
Licenciatura en Educación Básica con énfasis en Matemáticas		148.604	38	2	0	0	3	1	2	1	0	0	0	0
Licenciatura en Educación Básica con énfasis en Ciencias Sociales		275.675	43	5	3	3	17	2	3	2	1	2	0	1
Licenciatura en Educación Básica con énfasis en Lengua Castellana		217.816	46	4	4	1	16	2	4	1	0	0	0	0
Licenciatura en Educación Básica con énfasis en Inglés		239.556	46	6	0	2	16	4	2	3	0	0	1	0
Licenciatura en Pedagogía Infantil		201.242	45	6	0	2	9	4	2	0	0	0	1	0
Licenciatura Educación Básica con énfasis en Educación Artística		207.321	37	4	1	2	13	2	1	1	0	0	0	0
Matemáticas		294.530	36	4	3	1	8	4	5	2	3	1	2	0
Total Facultad		248.381	409	44	16	17	135	27	32	17	9	3	9	1
Facultad del Medio Ambiente y Recursos Naturales														
Proyecto	Período	2013 - I												
		Promedio	0-99	100-199	200-299	300-399	400-499	500-599	600-699	700-799	800-899	900-999	1000-1500	>1500
Ingeniería Forestal		422.879	28	1	1	2	8	3	12	5	3	1	2	1
Ingeniería Topográfica		352.480	27	4	1	1	10	6	3	4	2	0	1	1
Ingeniería Ambiental		379.181	39	7	3	3	14	6	13	5	2	1	5	1
Ingeniería Sanitaria		289.935	22	0	1	2	10	2	4	0	0	2	0	0
Administración Ambiental		322.253	29	1	1	1	19	4	2	3	1	1	2	0
Administración Deportiva		325.835	16	1	2	0	11	1	4	2	0	1	0	0
Tecnología en Topografía (diurna)		247.824	50	2	2	7	9	5	4	2	3	0	0	0
Tecnología en Saneamiento Ambiental		191.436	47	9	3	2	8	8	2	0	0	0	0	0
Tecnología en Gestión Ambiental y Servicios Públicos		222.666	54	4	2	2	11	4	4	2	1	1	0	0
Total Facultad		302.684	312	29	16	20	100	39	48	23	12	7	10	3

Facultad Tecnológica															
Proyecto	Período	2013 - I													
		Promedio	0-99	100-199	200-299	300-399	400-499	500-599	600-699	700-799	800-899	900-999	1000-1500	>1500	Total
Tecnología en Electricidad		177.655	74	6	6	3	12	5	1	0	0	0	1	0	108
Tecnología en Electrónica (ciclos propedeúticos)		195.999	73	8	3	5	14	3	2	4	1	0	0	0	113
Tecnología en Mecánica		346.374	47	6	4	3	23	3	11	5	2	1	3	1	109
Tecnología en Industrial		176.509	83	1	0	4	16	0	3	2	1	0	0	0	110
Tecnología en Sistematización de Datos		166.665	78	7	5	2	10	1	2	4	0	0	0	0	109
Tecnología en Construcciones Civiles		278.605	67	4	0	3	15	6	14	2	1	1	3	0	116
Ingeniería en Control (ciclos propedeúticos)		171.567	22	1	1	0	4	0	2	0	0	0	0	0	30
Ingeniería de Producción (ciclos propedeúticos)		217.891	24	2	1	0	6	1	2	2	0	0	0	0	38
Ingeniería en Telecomunicaciones (ciclos propedeúticos)		227.461	23	0	2	1	6	2	3	0	0	0	0	0	37
Ingeniería Mecánica (ciclos propedeúticos)		296.078	13	2	4	3	9	3	1	0	0	1	0	0	36
Ingeniería en Telemática		155.685	27	0	3	2	2	1	1	0	0	0	0	0	36
Ingeniería Eléctrica (ciclo propedeúutico)		174.604	22	2	3	2	6	0	0	0	0	0	0	0	35
Ingeniería Civil		245.298	19	3	0	2	9	2	2	0	0	0	0	0	37
Total Facultad		221.317	572	42	32	30	132	27	44	19	5	3	7	1	914
Facultad de Artes - ASAB															
Proyecto	Período	2013 - I													
		Promedio	0-99	100-199	200-299	300-399	400-499	500-599	600-699	700-799	800-899	900-999	1000-1500	>1500	Total
Artes Plásticas y Visuales		542.385	11	1	0	3	4	5	5	1	0	0	3	2	35
Artes Escénicas		501.690	8	1	2	0	7	4	5	2	1	0	0	2	32
Artes Musicales		336.592	16	3	2	0	6	3	3	1	0	1	2	0	37
Arte Danzario		525.369	14	2	1	2	6	0	3	0	2	3	3	2	38
Total Facultad		475.038	49	7	5	5	23	12	16	4	3	4	8	6	142
Total Universidad Distrital															
Proyecto	Período	2013 - I													
		Promedio	0-99	100-199	200-299	300-399	400-499	500-599	600-699	700-799	800-899	900-999	1000-1500	>1500	Total
Ingeniería		409.963	219	25	17	15	122	56	38	29	20	11	28	11	591
Ciencias y Educación		248.381	409	44	16	17	135	27	32	17	9	3	9	1	719
Medio Ambiente y Recursos Naturales		302.684	312	29	16	20	100	39	48	23	12	7	10	3	619
Tecnológica		221.317	572	42	32	30	132	27	44	19	5	3	7	1	914
Artes - ASAB		475.038	49	7	5	5	23	12	16	4	3	4	8	6	142
Universidad Distrital		294.129	1561	147	86	87	512	161	178	92	49	28	62	22	2985

Fuente: Oficina Asesora de Sistemas

Tabla 18.
Absorción demanda pregrado 2013

Facultad de Ingeniería									
Proyecto	Período	2013 - I		2013 - II		2013 - I		2013 - II	
		Inscritos	Matriculados	Inscritos	Matriculados	Absorción	Demanda	Absorción	Demanda
Ingeniería Catastral y Geodesía		456	121	324	137	26,5%	3,8	42,3%	2,4
Ingeniería Eléctrica		405	121	255	129	29,9%	3,3	50,6%	2,0
Ingeniería Electrónica		935	112	379	136	12,0%	8,3	35,9%	2,8
Ingeniería Industrial		2067	120	970	133	5,8%	17,2	13,7%	7,3
Ingeniería de Sistemas		989	117	498	137	11,8%	8,5	27,5%	3,6
Total Facultad		4852	591	2426	672	12,2%	8,2	27,7%	3,6
Facultad de Ciencias y Educación									
Proyecto	Período	2013 - I		2013 - II		2013 - I		2013 - II	
		Inscritos	Matriculados	Inscritos	Matriculados	Absorción	Demanda	Absorción	Demanda
Licenciatura en Física		123	74	82	44	60,2%	1,7	53,7%	1,9
Licenciatura en Biología		354	80	195	79	22,6%	4,4	40,5%	2,5
Licenciatura en Química		226	79	146	80	35,0%	2,9	54,8%	1,8
Licenciatura en Educación Básica con énfasis en Matemáticas		93	47	67	37	50,5%	2,0	55,2%	1,8
Licenciatura en Educación Básica con énfasis en Ciencias Sociales		565	82	395	84	14,5%	6,9	21,3%	4,7
Licenciatura en Educación Básica con énfasis en Humanidades y Lengua Castellana		245	78	189	83	31,8%	3,1	43,9%	2,3
Licenciatura en Educación Básica con énfasis en Inglés		691	80	452	90	11,6%	8,6	19,9%	5,0
Licenciatura en Pedagogía Infantil		285	69	226	87	24,2%	4,1	38,5%	2,6
Licenciatura en Educación Básica con énfasis en Educación Artística		223	61	243	62	27,4%	3,7	25,5%	3,9
Matemáticas		264	69	141	72	26,1%	3,8	51,1%	2,0
Total Facultad		3069	719	2136	718	23,4%	4,3	33,6%	3,0
Facultad del Medio Ambiente y Recursos Naturales									
Proyecto	Período	2013 - I		2013 - II		2013 - I		2013 - II	
		Inscritos	Matriculados	Inscritos	Matriculados	Absorción	Demanda	Absorción	Demanda
Ingeniería Forestal		281	67	212	63	23,8%	4,2	29,7%	3,4
Ingeniería Topográfica		234	60	160	43	25,6%	3,9	26,9%	3,7
Ingeniería Ambiental		1863	99	1005	64	5,3%	18,8	6,4%	15,7
Ingeniería Sanitaria		101	43	112	33	42,6%	2,3	29,5%	3,4
Administración Ambiental		127	64	202	68	50,4%	2,0	33,7%	3,0
Administración Deportiva		209	38	0	0	18,2%	5,5	-	-
Tecnología en Topografía (diurna)		265	84	224	68	31,7%	3,2	30,4%	3,3
Tecnología en Saneamiento Ambiental		402	79	276	59	19,7%	5,1	21,4%	4,7
Tecnología en Gestión Ambiental y Servicios Públicos		500	85	351	80	17,0%	5,9	22,8%	4,4
Total Facultad		3982	619	2542	478	15,5%	6,4	18,8%	5,3

Facultad Tecnológica									
Proyecto	Período	2013 - I		2013 - II		2013 - I		2013 - II	
		Inscritos	Matriculados	Inscritos	Matriculados	Absorción	Demanda	Absorción	Demanda
Tecnología en Electricidad		300	108	212	118	36,0%	2,8	55,7%	1,8
Tecnología en Electrónica (ciclo propedeútico)		531	113	290	123	21,3%	4,7	42,4%	2,4
Tecnología en Mecánica		641	109	-	-	17,0%	5,9	-	-
Tecnología en Mecánica (ciclos propedeúticos)		-	-	357	119	-	-	33,3%	3,0
Tecnología en Industrial		932	110	652	119	11,8%	8,5	18,3%	5,5
Tecnología en Sistematización de Datos		377	109	-	-	28,9%	3,5	-	-
Tecnología en Sistematización de Datos (ciclos propedeúticos)		-	-	262	117	-	-	44,7%	2,2
Tecnología en Construcciones Civiles		1254	116	-	-	9,3%	10,8	-	-
Tecnología en Construcciones Civiles (ciclos propedeúticos)		-	-	729	122	-	-	16,7%	6,0
Ingeniería en Control (ciclo propedeútico)		37	30	80	39	81,1%	1,2	48,8%	2,1
Ingeniería de Producción (ciclos propedeúticos)		85	38	106	42	44,7%	2,2	39,6%	2,5
Ingeniería en Telecomunicaciones (ciclo propedeútico)		101	37	96	40	36,6%	2,7	41,7%	2,4
Ingeniería Mecánica (ciclos propedeúticos)		130	36	116	43	27,7%	3,6	37,1%	2,7
Ingeniería Eléctrica (ciclo propedeútico)		78	35	85	40	44,9%	2,2	47,1%	2,1
Ingeniería en Telemática		46	36	-	-	78,3%	1,3	-	-
Ingeniería en Telemática (ciclos propedeúticos)		-	-	61	39	-	-	63,9%	1,6
Ingeniería Civil		156	37	-	-	23,7%	4,2	-	-
Ingeniería Civil (ciclos propedeúticos)		-	-	143	42	-	-	29,4%	3,4
Total Facultad		4668	914	3189	1003	19,6%	5,1	31,5%	3,2
Facultad de Artes - ASAB									
Proyecto	Período	2013 - I		2013 - II		2013 - I		2013 - II	
		Inscritos	Matriculados	Inscritos	Matriculados	Absorción	Demanda	Absorción	Demanda
Artes Plásticas y Visuales		510	35	212	36	6,9%	14,6	17,0%	5,9
Artes Escénicas		392	32	284	30	8,2%	12,3	10,6%	9,5
Artes Musicales		330	37	207	36	11,2%	8,9	17,4%	5,8
Artes Danzario		185	38	137	35	20,5%	4,9	25,5%	3,9
Total Facultad		1417	142	840	137	10,0%	10,0	16,3%	6,1
Total Universidad Distrital									
Facultad	Período	2013 - I		2013 - II		2013 - I		2013 - II	
		Inscritos	Matriculados	Inscritos	Matriculados	Absorción	Demanda	Absorción	Demanda
Ingeniería		4852	591	2426	672	12,2%	8,2	27,7%	3,6
Ciencias y Educación		3069	719	2136	718	23,4%	4,3	33,6%	3,0
Medio Ambiente y Recursos Naturales		3982	619	2542	478	15,5%	6,4	18,8%	5,3
Tecnológica		4668	914	3189	1003	19,6%	5,1	31,5%	3,2
Artes - ASAB		1417	142	840	137	10,0%	10,0	16,3%	6,1
Sin requisitos		178		33					
Universidad Distrital		18166	2985	11166	3008	16,4%	6,1	26,9%	3,7

Fuente: Oficina Asesora de Sistemas

Tabla 19.
Matrícula a primer semestre 2013 posgrado

Facultad de Ingeniería							
Proyecto	Período	2013 - I			2013 - II		
		Hombres	Mujeres	Total	Hombres	Mujeres	Total
Esp. en Bioingeniería		4	2	6	2	5	7
Esp. en Ingeniería de Producción		7	3	10	9	3	12
Esp. en Higiene y Salud Ocupacional		16	44	60	23	50	73
Esp. en Informática Industrial		8	3	11	13	0	13
Esp. en Avalúos		10	5	15	8	13	21
Esp. en Teleinformática		12	1	13	8	0	8
Esp. en Sistemas de Información Geográfica		17	10	27	17	6	23
Esp. en Ingeniería del Software		33	8	41	28	7	35
Esp. en Telecomunicaciones Móviles		10	2	12	7	4	11
Esp. en Gestión de Proyectos de Ingeniería		34	23	57	44	26	70
Esp. en Proyectos Informáticos.		25	8	33	15	13	28
Total Especialización		176	109	285	174	127	301
Maestría en Ingeniería Industrial		6	3	9	4	2	6
Maestría en Ciencias de la Información		15	6	21	6	3	9
Total Maestría		21	9	30	10	5	15
Doctorado en Ingeniería		0	0	0	2	1	3
Total Doctorado		0	0	0	2	1	3
Total Facultad		197	118	315	186	133	319
Facultad de Ciencias y Educación							
Proyecto	Período	2013 - I			2013 - II		
		Hombres	Mujeres	Total	Hombres	Mujeres	Total
Esp. en Infancia Cultura y Desarrollo		1	19	20	6	13	19
Esp. en Educación en Tecnología		5	8	13	6	10	16
Esp. en Educación Matemática		-	-	-	4	3	7
Esp. en Pedagogía de la Comunicación y Medios Interactivos		4	8	12	-	-	-
Esp. en Gerencia de Proyectos Educativos		4	18	22	8	10	18
Esp. en Educación y Gestión Ambiental		8	13	21	6	14	20
Esp. en Desarrollo Humano con énfasis en Procesos Afectivos y Creatividad		5	25	30	2	22	24
Total Especialización		27	91	118	32	72	104
Maestría en Investigación Social Interdisciplinaria		17	33	50	8	13	21
Maestría en Lingüística		5	6	11	3	9	12
Maestría en Comunicación Educación		28	33	61	23	44	67
Maestría en Pedagogía de la Lengua Materna		9	30	39	2	17	19
Maestría en Educación		0	0	0	39	49	88
Total Maestría		59	102	161	75	132	207
Total Facultad		86	193	279	107	204	311

Facultad del Medio Ambiente y Recursos Naturales							
Proyecto	Período	2013 - I			2013 - II		
		Hombres	Mujeres	Total	Hombres	Mujeres	Total
Esp. en Gerencia de Recursos Naturales		-	-	-	9	25	34
Esp. en Ambiente y Desarrollo Local		6	18	24	-	-	-
Esp. en Diseño de Vías Urbanas Tránsito y Transporte		-	-	-	10	8	18
Total Especialización		6	18	24	19	33	52
Maestría en Desarrollo Sustentable y Gestión Ambiental		4	4	8	7	5	12
Maestría en Manejo, Uso y Conservacion del Bosque		2	8	10	3	4	7
Total Maestría		6	12	18	10	9	19
Total Facultad		12	30	42	29	42	71

Facultad de Artes - ASAB							
Proyecto	Período	2013 - I			2013 - II		
		Hombres	Mujeres	Total	Hombres	Mujeres	Total
Maestría en Manejo, Uso y Conservacion del Bosque		-	-	-	14	13	27
Total Maestría		-	-	-	14	13	27
Total Facultad		-	-	-	14	13	27

Total Universidad Distrital							
Facultad	Período	2013 - I			2013 - II		
		Hombres	Mujeres	Total	Hombres	Mujeres	Total
Ingeniería		197	118	315	186	133	319
Ciencias y Educación		86	193	279	107	204	311
Medio Ambiente y Recursos Naturales		12	30	42	29	42	71
Artes - ASAB		-	-	-	14	13	27
Universidad Distrital		295	341	636	336	392	728

Fuente: Oficina Asesora de Sistemas



UNIVERSIDAD DISTRITAL
FRANCISCO JOSÉ DE CALDAS

Parte

4

*Estadísticas de
Matricula Total*

Universidad Distrital
Francisco José de Caldas

Oficina Asesora de
Planeación y Control

Boletín estadístico

Tabla 20.
Matriculados a pregrado 2013, según sexo

Facultad de Ingeniería													
Proyecto	Períodos	2013 - I						2013 - II					
		Hombres	%	Mujeres	%	Total	%	Hombres	%	Mujeres	%	Total	%
Ingeniería Catastral y Geodesia		831	63,0%	488	37,0%	1319	4,9%	793	60,8%	512	39,2%	1305	4,9%
Ingeniería Eléctrica		743	85,7%	124	14,3%	867	3,2%	756	85,1%	132	14,9%	888	3,3%
Ingeniería Electrónica		1104	86,9%	167	13,1%	1271	4,8%	1068	86,3%	169	13,7%	1237	4,6%
Ingeniería Industrial		820	62,1%	501	37,9%	1321	4,9%	809	61,3%	510	38,7%	1319	4,9%
Ingeniería de Sistemas		1160	86,6%	179	13,4%	1339	5,0%	1079	86,5%	168	13,5%	1247	4,7%
Total Facultad		4658	76,1%	1459	23,9%	6117	22,9%	4505	75,1%	1491	24,9%	5996	22,4%
Facultad de Ciencias y Educación													
Proyecto	Períodos	2013 - I						2013 - II					
		Hombres	%	Mujeres	%	Total	%	Hombres	%	Mujeres	%	Total	%
Licenciatura en Física		426	68,2%	199	31,8%	625	2,3%	415	66,7%	207	33,3%	622	2,3%
Licenciatura en Biología		310	39,7%	471	60,3%	781	2,9%	326	40,0%	488	60,0%	814	3,0%
Licenciatura en Matemáticas		7	87,5%	1	12,5%	8	0,0%	6	75,0%	2	25,0%	8	0,0%
Licenciatura en Química		282	42,0%	390	58,0%	672	2,5%	267	40,3%	396	59,7%	663	2,5%
Licenciatura en Sociales		2	50,0%	2	50,0%	4	0,0%	1	100,0%	0	0,0%	1	0,0%
Licenciatura en Lingüística y Literatura		7	87,5%	1	12,5%	8	0,0%	8	88,9%	1	11,1%	9	0,0%
Licenciatura en Lenguas Modernas Español-Inglés		0	0,0%	3	100,0%	3	0,0%	0	0,0%	3	100,0%	3	0,0%
Licenciatura en Primaria		-	-	-	-	-	-	1	100,0%	0	0,0%	1	0,0%
Licenciatura en Educación Básica con Énfasis en Matemáticas		239	49,7%	242	50,3%	481	1,8%	242	50,6%	236	49,4%	478	1,8%
Licenciatura en Educación Básica con Énfasis en Ciencias Sociales		468	59,5%	319	40,5%	787	2,9%	459	58,2%	329	41,8%	788	2,9%
Licenciatura en Educación Básica con Énfasis en Humanidades y Lengua Castellana		301	41,6%	423	58,4%	724	2,7%	310	41,5%	437	58,5%	747	2,8%
Licenciatura en Educación Básica con Énfasis en Inglés		327	41,1%	469	58,9%	796	3,0%	329	40,6%	481	59,4%	810	3,0%
Licenciatura en Pedagogía Infantil		34	4,6%	699	95,4%	733	2,7%	34	4,6%	705	95,4%	739	2,8%
Licenciatura en Educación Básica con Énfasis en Educación Artística		300	46,4%	347	53,6%	647	2,4%	310	46,1%	363	53,9%	673	2,5%
Matemáticas		252	62,1%	154	37,9%	406	1,5%	234	60,3%	154	39,7%	388	1,4%
Total Facultad		2955	44,3%	3720	55,7%	6675	23,5%	2942	43,6%	3802	56,4%	6744	25,2%
Facultad del Medio Ambiente y Recursos Naturales													
Proyecto	Períodos	2013 - I						2013 - II					
		Hombres	%	Mujeres	%	Total	%	Hombres	%	Mujeres	%	Total	%
Ingeniería Forestal		318	51,5%	300	48,5%	618	2,3%	304	50,6%	297	49,4%	601	2,2%
Ingeniería Ambiental		437	47,8%	477	52,2%	914	3,4%	420	47,5%	465	52,5%	885	3,3%
Ingeniería Topográfica		371	69,3%	164	30,7%	535	2,0%	371	67,7%	177	32,3%	548	2,0%
Ingeniería Sanitaria		38	51,4%	36	48,6%	74	0,3%	54	52,9%	48	47,1%	102	0,4%
Administración Ambiental		299	42,4%	407	57,6%	706	2,6%	301	41,6%	422	58,4%	723	2,7%
Administración Deportiva		285	81,4%	65	18,6%	350	1,3%	250	80,6%	60	19,4%	310	1,2%
Administración Deportiva (nocturna)		120	75,0%	40	25,0%	160	0,6%	113	74,3%	39	25,7%	152	0,6%
Tecnología en Topografía		155	81,6%	35	18,4%	190	0,7%	134	81,7%	30	18,3%	164	0,6%
Tecnología en Topografía (diurna)		265	65,6%	139	34,4%	404	1,5%	274	66,3%	139	33,7%	413	1,5%
Tecnología en Saneamiento Ambiental		294	46,0%	345	54,0%	639	2,4%	301	45,9%	355	54,1%	656	2,4%

Tecnología en Saneamiento Ambiental (convenio SED 174)	25	41,0%	36	59,0%	61	0,2%	7	29,2%	17	70,8%	24	0,1%	
Tecnología en Gestión Ambiental y Servicios Públicos	303	47,0%	341	53,0%	644	2,4%	298	46,1%	348	53,9%	646	2,4%	
Tecnología en Gestión Ambiental y Servicios Públicos (convenio SED 174)	31	40,3%	46	59,7%	77	0,3%	29	40,3%	43	59,7%	72	0,3%	
Total Facultad	2941	54,7%	2431	45,3%	5372	20,1%	2856	53,9%	2440	46,1%	5296	19,8%	
Facultad Tecnológica													
Proyecto	Períodos	2013 - I					2013 - II						
		Hombres	%	Mujeres	%	Total	%	Hombres	%	Mujeres	%	Total	%
Tecnología en Electricidad		655	87,2%	96	12,8%	751	2,8%	672	87,6%	95	12,4%	767	2,9%
Tecnología en Electricidad (convenio SED 174)		3	100,0%	0	0,0%	3	0,0%	3	100,0%	0	0,0%	3	0,0%
Tecnología en Electrónica		574	90,5%	60	9,5%	634	2,4%	542	89,3%	65	10,7%	607	2,3%
Tecnología en Electrónica (convenio SED 179)		32	76,2%	10	23,8%	42	0,2%	-	-	-	-	-	-
Tecnología en Electrónica (ciclos propedéuticos)		98	87,5%	14	12,5%	112	0,4%	186	85,7%	31	14,3%	217	0,8%
Tecnología en Industrial		615	63,7%	351	36,3%	966	3,6%	643	63,8%	365	36,2%	1008	3,8%
Tecnología en Industrial (convenio SED 179)		15	40,5%	22	59,5%	37	0,1%	1	50,0%	1	50,0%	2	0,0%
Tecnología en Mecánica		730	93,2%	53	6,8%	783	2,9%	613	93,2%	45	6,8%	658	2,5%
Tecnología en Mecánica (convenio SED 179)		9	100,0%	0	0,0%	9	0,0%	-	-	-	-	-	-
Tecnología en Mecánica (ciclos propedeúticos)		-	-	-	-	-	-	110	94,8%	6	5,2%	116	0,4%
Tecnología en Sistematización de Datos		612	77,3%	180	22,7%	792	3,0%	523	75,0%	174	25,0%	697	2,6%
Tecnología en Sistematización de Datos (convenio SED 174)		11	57,9%	8	42,1%	19	0,1%	2	100,0%	0	0,0%	2	0,0%
Tecnología en Sistematización de Datos (ciclos propedéuticos)		-	-	-	-	-	-	97	82,9%	20	17,1%	117	0,4%
Tecnología en Construcciones Civiles		575	73,9%	203	26,1%	778	2,9%	524	72,1%	203	27,9%	727	2,7%
Tecnología en Construcciones Civiles (ciclos propedéuticos)		-	-	-	-	-	-	85	69,7%	37	30,3%	122	0,5%
Tecnología en Construcciones Civiles (convenio SED 174)		47	74,6%	16	25,4%	63	0,2%	-	-	-	-	-	-
Ingeniería en Distribución y Redes Eléctricas		41	97,6%	1	2,4%	42	0,2%	45	91,8%	4	8,2%	49	0,2%
Ingeniería en Control Electrónico e Instrumentación		18	85,7%	3	14,3%	21	0,1%	25	89,3%	3	10,7%	28	0,1%
Ingeniería en Control		223	92,9%	17	7,1%	240	0,9%	215	92,7%	17	7,3%	232	0,9%
Ingeniería en Control (ciclos propedéuticos)		26	89,7%	3	10,3%	29	0,1%	57	91,9%	5	8,1%	62	0,2%
Ingeniería de Producción		106	59,6%	72	40,4%	178	0,7%	89	60,5%	58	39,5%	147	0,5%
Ingeniería de Producción (ciclos propedéuticos)		107	53,0%	95	47,0%	202	0,8%	121	51,3%	115	48,7%	236	0,9%
Ingeniería de Telecomunicaciones		204	86,8%	31	13,2%	235	0,9%	203	87,1%	30	12,9%	233	0,9%
Ingeniería de Telecomunicaciones (ciclos propedéuticos)		26	76,5%	8	23,5%	34	0,1%	62	83,8%	12	16,2%	74	0,3%
Ingeniería Mecánica (ciclos propedéuticos)		171	92,4%	14	7,6%	185	0,7%	199	91,7%	18	8,3%	217	0,8%
Ingeniería Mecánica		154	92,8%	12	7,2%	166	0,6%	101	93,5%	7	6,5%	108	0,4%
Ingeniería en Redes de Computadores		3	75,0%	1	25,0%	4	0,0%	4	80,0%	1	20,0%	5	0,0%
Ingeniería Eléctrica (ciclos propedéuticos)		256	82,3%	55	17,7%	311	1,2%	266	82,6%	56	17,4%	322	1,2%
Ingeniería en Telemática		188	65,1%	101	34,9%	289	1,1%	178	66,2%	91	33,8%	269	1,0%
Ingeniería en Telemática (ciclos propedéuticos)		-	-	-	-	-	-	27	69,2%	12	30,8%	39	0,1%
Ingeniería Civil		212	66,9%	105	33,1%	317	-	181	64,2%	101	35,8%	282	1,1%
Ingeniería Civil (ciclos propedéuticos)		-	-	-	-	-	-	30	66,7%	15	33,3%	45	0,2%
Total Facultad		5711	78,9%	1531	21,1%	7242	25,9%	5804	78,5%	1587	21,5%	7391	27,6%
Facultad de Artes - ASAB													

Proyecto	Períodos	2013 - I						2013 - II					
		Hombres	%	Mujeres	%	Total	%	Hombres	%	Mujeres	%	Total	%
Artes Plásticas y Visuales		223	55,5%	179	44,5%	402	1,5%	216	54,1%	183	45,9%	399	1,5%
Artes Escénicas		159	47,0%	179	53,0%	338	1,3%	160	45,5%	192	54,5%	352	1,3%
Artes Musicales		374	80,6%	90	19,4%	464	1,7%	378	79,9%	95	20,1%	473	1,8%
Arte Danzario		52	43,3%	68	56,7%	120	0,4%	63	42,3%	86	57,7%	149	0,6%
Total Facultad		808	61,0%	516	39,0%	1324	5,0%	817	59,5%	556	40,5%	1373	5,1%
Total Universidad Distrital													
Facultad	Períodos	2013 - I						2013 - II					
		Hombres	%	Mujeres	%	Total	%	Hombres	%	Mujeres	%	Total	%
Ingeniería		4658	76,1%	1459	23,9%	6117	22,9%	4505	75,1%	1491	24,9%	5996	22,4%
Ciencias y Educación		2955	44,3%	3720	55,7%	6675	25,0%	2942	43,6%	3802	56,4%	6744	25,2%
Medio Ambiente y Recursos Naturales		2941	54,7%	2431	45,3%	5372	20,1%	2856	53,9%	2440	46,1%	5296	19,8%
Tecnológica		5711	78,9%	1531	21,1%	7242	27,1%	5804	78,5%	1587	21,5%	7391	27,6%
Artes - ASAB		808	61,0%	516	39,0%	1324	5,0%	817	59,5%	556	40,5%	1373	5,1%
Universidad Distrital		17073	63,9%	9657	36,1%	26730	100,0%	16924	63,1%	9876	36,9%	26800	100,0%

Fuente: Oficina Asesora de Sistemas

Gráfica 11.
Matriculados a pregrado 2013, según sexo



Tabla 21.
Estudiantes matriculados a pregrado 2013, según estrato

Facultad de Ingeniería																			
Proyecto	Período	2013 - I								2013 - II									
		Estrato								Estrato									
		SE	0	1	2	3	4	5	6	Total	SE	0	1	2	3	4	5	6	Total
Ingeniería Catastral y Geodesia		62	1	101	654	482	18	0	1	1319	56	0	90	654	482	22	0	1	1305
Ingeniería Eléctrica		6	2	59	437	338	24	1	0	867	8	3	63	447	344	21	2	0	888
Ingeniería Electrónica		74	4	89	528	523	46	4	3	1271	62	3	89	499	528	48	5	3	1237
Ingeniería Industrial		39	2	78	582	565	54	1	0	1321	43	1	78	572	575	49	1	0	1319
Ingeniería de Sistemas		120	2	91	567	512	41	3	3	1339	97	2	86	559	462	37	2	2	1247
Total Facultad		301	11	418	2768	2420	183	9	7	6117	266	9	406	2731	2391	177	10	6	5996
Facultad de Ciencias y Educación																			
Proyecto	Período	2013 - I								2013 - II									
		Estrato								Estrato									
		SE	0	1	2	3	4	5	6	Total	SE	0	1	2	3	4	5	6	Total
Licenciatura en Física		11	2	83	377	148	2	0	1	624	10	1	77	393	139	1	0	1	622
Licenciatura en Biología		19	2	88	430	235	7	0	0	781	17	2	91	448	249	7	0	0	814
Licenciatura en Matemáticas		8	0	0	0	0	0	0	0	8	8	0	0	0	0	0	0	0	8
Licenciatura en Química		12	1	76	401	179	3	0	0	672	9	1	78	400	171	4	0	0	663
Licenciatura en Sociales		4	0	0	0	0	0	0	0	4	1	0	0	0	0	0	0	0	1
Licenciatura en Lingüística		8	0	0	0	0	0	0	0	8	9	0	0	0	0	0	0	0	9
Licenciatura en Español-Inglés		3	0	0	0	0	0	0	0	3	3	0	0	0	0	0	0	0	3
Licenciatura en Primaria		-	-	-	-	-	-	-	-	-	1	0	0	0	0	0	0	0	1
Licenciatura en Educación Básica con énfasis en Matemáticas		9	1	81	297	92	1	0	0	481	10	1	78	299	89	1	0	0	478
Licenciatura en Educación Básica con énfasis en Ciencias Sociales		10	3	94	475	202	3	0	0	787	10	3	96	482	194	3	0	0	788
Licenciatura en Educación Básica con énfasis en Lengua Castellana		6	3	98	456	156	5	0	0	724	7	5	107	461	160	6	1	0	747
Licenciatura en Educación Básica con énfasis en Inglés		6	1	94	440	248	6	1	0	796	8	2	90	451	251	7	1	0	810
Licenciatura en Pedagogía Infantil		5	3	89	453	178	5	0	0	733	4	2	92	460	176	5	0	0	739
Licenciatura Educación Básica con énfasis en Educación Artística		4	1	74	404	161	4	0	0	648	4	0	78	420	167	4	0	0	673
Matemáticas		0	3	56	235	107	5	0	0	406	0	1	45	226	111	5	0	0	388
Total Facultad		105	20	833	3968	1706	41	1	1	6675	101	18	832	4040	1707	43	2	1	6744
Facultad del Medio Ambiente y Recursos Naturales																			
Proyecto	Período	2013 - I								2013 - II									
		Estrato								Estrato									
		SE	0	1	2	3	4	5	6	Total	SE	0	1	2	3	4	5	6	Total
Ingeniería Forestal		11	2	38	330	225	11	1	0	618	11	2	43	315	218	10	1	1	601
Ingeniería Ambiental		6	5	86	428	369	19	1	0	914	6	4	77	429	350	18	1	0	885
Ingeniería Topográfica		16	2	44	323	149	1	0	0	535	14	3	50	333	148	0	0	0	548
Ingeniería Sanitaria		0	0	15	38	20	0	1	0	74	0	0	19	54	27	1	1	0	102
Administración Ambiental		2	1	56	376	260	11	0	0	706	2	2	53	386	267	13	0	0	723
Administración Deportiva		8	0	25	196	119	2	0	0	350	6	0	22	170	110	2	0	0	310

Administración Deportiva (nocturna)	0	0	18	100	41	1	0	0	160	0	0	17	97	38	0	0	0	152
Tecnología en Topografía	13	0	24	111	42	0	0	0	190	10	0	18	101	35	0	0	0	164
Tecnología en Topografía (diurna)	6	1	57	253	84	2	0	1	404	6	1	57	254	94	0	0	1	413
Tecnología en Saneamiento Ambiental	16	1	85	397	136	3	1	0	639	17	2	83	410	140	3	1	0	656
Tecnología en Saneamiento Ambiental (convenio SED 174)	0	0	6	41	14	0	0	0	61	0	0	1	20	3	0	0	0	24
Tecnología en Gestión Ambiental y Servicios Públicos	6	1	90	384	155	8	0	0	644	10	1	89	384	156	6	0	0	646
Tecnología en Gestión Ambiental y Servicios Públicos (convenio SED 174)	0	0	6	58	13	0	0	0	77	0	0	6	53	13	0	0	0	72
Total Facultad	84	13	550	3035	1627	58	4	1	5372	82	15	535	3006	1599	53	4	2	5296

Facultad Tecnológica

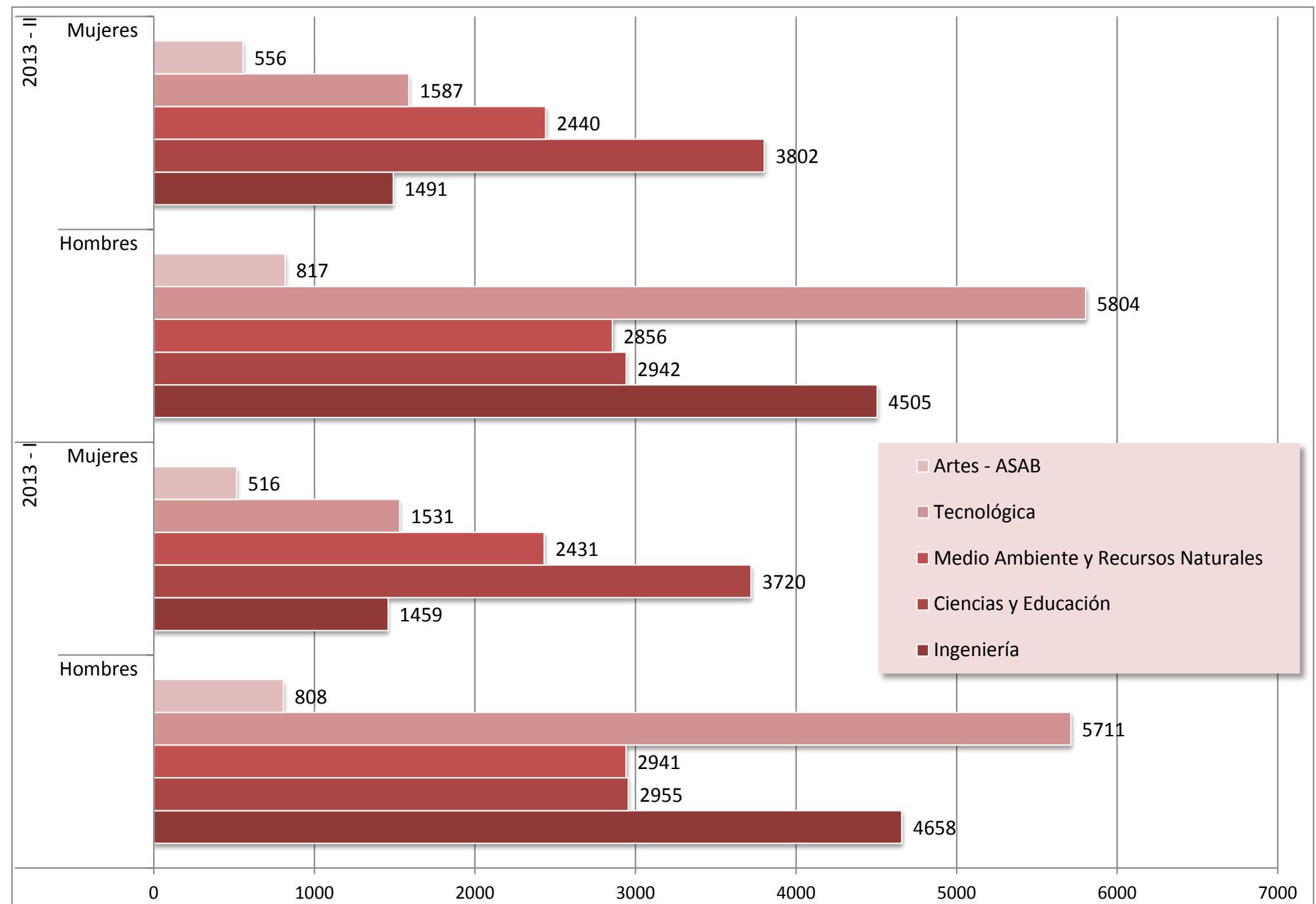
Proyecto	2013 - I									2013 - II								
	Estrato									Estrato								
	SE	0	1	2	3	4	5	6	Total	SE	0	1	2	3	4	5	6	Total
Tecnología en Electricidad	13	2	188	462	86	0	0	0	751	14	0	193	470	89	1	0	0	767
Tecnología en Electricidad (convenio SED 174)	0	0	0	2	1	0	0	0	3	0	0	0	2	1	0	0	0	3
Tecnología en Electrónica	17	4	126	382	105	0	0	0	634	27	2	116	358	104	0	0	0	607
Tecnología en Electrónica (ciclos propedéuticos)	0	0	24	63	25	0	0	0	112	0	1	38	143	35	0	0	0	217
Tecnología en Electrónica (convenio SED 174)	0	0	3	29	10	0	0	0	42	-	-	-	-	-	-	-	-	0
Tecnología en Mecánica	8	1	142	462	169	1	0	0	783	8	1	121	386	141	1	0	0	658
Tecnología en Mecánica (convenio SED 174)	-	-	-	8	1	-	-	-	9	-	-	-	-	-	-	-	-	-
Tecnología en Mecánica (ciclos propedéuticos)	-	-	-	-	-	-	-	-	-	0	0	19	70	26	1	0	0	116
Tecnología en Industrial	13	3	220	597	133	0	0	0	966	23	3	218	624	140	0	0	0	1008
Tecnología en Industrial (convenio SED 179)	0	0	3	25	9	0	0	0	37	0	0	0	2	0	0	0	0	2
Tecnología Sistematización de Datos	4	2	192	489	105	0	0	0	792	15	1	167	422	92	0	0	0	697
Tecnología en Sistematización de Datos (convenio SED 174)	0	0	0	13	6	0	0	0	19	0	0	0	1	1	0	0	0	2
Tecnología en Sistematización de Datos (ciclos propedéuticos)	-	-	-	-	-	-	-	-	-	0	0	29	75	13	0	0	0	117
Tecnología en Construcciones Civiles	10	1	160	462	142	3	0	0	778	8	2	164	513	160	2	0	0	849
Tecnología en Construcciones Civiles (convenio SED 179)	0	0	8	41	14	0	0	0	63	-	-	-	-	-	-	-	-	0
Ingeniería de Distribución y Redes Eléctricas	1	0	3	32	6	0	0	0	42	1	0	4	37	7	0	0	0	49
Ingeniería en Control Electrónico e Instrumentación	4	0	1	15	2	0	0	0	22	6	0	2	18	2	0	0	0	28
Ingeniería en Control	0	1	31	159	49	0	0	0	240	0	1	31	154	46	0	0	0	232
Ingeniería en Control (ciclos propedéuticos)	0	0	5	19	5	0	0	0	29	0	0	13	36	13	0	0	0	62
Ingeniería de Producción	0	0	44	118	16	0	0	0	178	0	0	37	100	10	0	0	0	147
Ingeniería de Producción (ciclos propedéuticos)	1	1	53	114	33	0	0	0	202	1	1	65	135	34	0	0	0	236
Ingeniería en Telecomunicaciones	0	0	36	150	47	2	0	0	235	1	0	36	148	46	2	0	0	233
Ingeniería de Telecomunicaciones (ciclos propedéuticos)	0	0	4	24	6	0	0	0	34	0	0	10	48	16	0	0	0	74
Ingeniería Mecánica	0	0	32	108	45	0	0	0	185	6	1	13	67	21	0	0	0	108
Ingeniería Mecánica (ciclos propedéuticos)	6	1	21	104	33	1	0	0	166	0	0	37	128	52	0	0	0	217
Ingeniería en Redes de Computadores	0	0	0	2	1	0	0	0	3	0	0	0	5	0	0	0	0	5
Ingeniería Eléctrica (ciclos propedéuticos)	2	0	65	203	41	0	0	0	311	2	0	67	209	44	0	0	0	322
Ingeniería en Telemática	0	0	58	195	35	1	0	0	289	0	0	58	175	36	0	0	0	269
Ingeniería en Telemática (ciclos propedéuticos)	-	-	-	-	-	-	-	-	-	-	-	11	23	5	-	-	-	39
Ingeniería Civil	6	0	58	196	57	0	0	0	317	0	0	0	0	1	0	0	0	1
Ingeniería Civil (ciclos propedéuticos)	-	-	-	-	-	-	-	-	-	4	-	59	201	61	1	-	-	326
Total Facultad	85	16	1477	4474	1182	8	0	0	7242	116	13	1508	4550	1196	8	0	0	7391

Facultad de Artes - ASAB																			
Proyecto	Período	2013 - I								2013 - II									
		Estrato								Estrato									
		SE	0	1	2	3	4	5	6	Total	SE	0	1	2	3	4	5	6	Total
Artes Plásticas y Visuales		12	0	23	163	178	24	2	0	402	16	0	21	157	180	24	1	0	399
Artes Escénicas		3	0	16	153	142	23	1	0	338	4	0	18	160	146	23	1	0	352
Artes Musicales		12	1	32	171	219	27	2	0	464	17	2	32	190	205	27	0	0	473
Arte Danzario		1	0	16	50	40	9	2	2	120	0	0	14	63	55	13	2	2	149
Total Facultad		28	1	87	537	579	83	7	2	1324	37	2	85	570	586	87	4	2	1373
Total Universidad Distrital																			
Proyecto	Período	2013 - I								2013 - II									
		Estrato								Estrato									
		SE	0	1	2	3	4	5	6	Total	SE	0	1	2	3	4	5	6	Total
Facultad de Ingeniería		301	11	418	2768	2420	183	9	7	6117	266	9	406	2731	2391	177	10	6	5996
Facultad de Ciencias y Educación		105	20	833	3968	1706	41	1	1	6675	101	18	832	4040	1707	43	2	1	6744
Facultad del Medio Ambiente y Recursos Naturales		84	13	550	3035	1627	58	4	1	5372	82	15	535	3006	1599	53	4	2	5296
Facultad Tecnológica		85	16	1477	4474	1182	8	0	0	7242	116	13	1508	4550	1196	8	0	0	7391
Facultad de Artes - ASAB		28	1	87	537	579	83	7	2	1324	37	2	85	570	586	87	4	2	1373
Universidad Distrital		603	61	3365	14782	7514	373	21	11	26730	602	57	3366	14897	7479	368	20	11	26800
Porcentaje		2,26%	0,23%	12,59%	55,30%	28,11%	1,40%	0,08%	0,04%		2,25%	0,21%	12,56%	55,59%	27,91%	1,37%	0,07%	0,04%	
Porcentaje acumulado		2,26%	2,48%	15,07%	70,37%	98,48%	99,88%	99,96%	100,00%		2,25%	2,46%	15,02%	70,60%	98,51%	99,88%	99,96%	100,00%	

Fuente: Oficina Asesora de Sistemas

SE: Sin información en el sistema

Tabla 22.
Matriculados a pregrado 2013 - I, según Localidad

Facultad de Ingeniería																							
Período	2013 - I																						
	Localidad																						
Proyecto	1	2	3	4	5	6	7	8	9	10	11	12	13	14	15	16	17	18	19	20	25	26	SI
Ingeniería Catastral y Geodesia	26	5	16	71	39	41	92	137	45	162	151	23	12	12	15	59	5	56	74	1	171	41	65
Ingeniería Eléctrica	23	8	6	24	20	18	42	109	30	119	91	9	12	7	19	40	4	31	42	0	183	21	9
Ingeniería Electrónica	35	8	8	43	30	37	69	155	44	174	127	23	13	6	21	39	9	45	54	0	208	47	76
Ingeniería Industrial	35	11	13	54	33	26	71	176	57	177	133	19	11	10	26	53	8	53	55	0	223	33	44
Ingeniería de Sistemas	26	6	11	57	42	34	100	157	45	161	162	15	14	7	19	64	5	60	66	0	132	35	121
Total Facultad	145	38	54	249	164	156	374	734	221	793	664	89	62	42	100	255	31	245	291	1	917	177	315
Facultad de Ciencias y Educación																							
Período	2013 - I																						
	Localidad																						
Proyecto	1	2	3	4	5	6	7	8	9	10	11	12	13	14	15	16	17	18	19	20	25	26	SI
Licenciatura en Física	16	1	14	38	37	16	61	84	19	57	61	4	2	5	10	16	1	36	46	1	52	36	11
Licenciatura en Biología	17	2	14	58	47	16	73	102	20	76	72	12	1	5	14	29	4	50	60	0	63	29	17
Licenciatura en Matemáticas	0	0	0	0	0	0	0	0	0	0	0	0	0	0	0	0	0	0	0	0	0	0	8
Licenciatura en Química	9	1	3	53	33	25	79	96	14	56	53	7	3	5	5	20	3	30	47	0	80	38	12
Licenciatura en Sociales	0	0	0	0	0	0	0	0	0	0	0	0	0	0	0	0	0	0	0	0	0	0	4
Licenciatura en Lingüística	0	0	0	0	0	0	0	0	0	0	0	0	0	0	0	0	0	0	0	0	0	0	8
Licenciatura en Español-Inglés	0	0	0	0	0	0	0	0	0	0	0	0	0	0	0	0	0	0	0	0	0	0	3
Licenciatura en Educación Básica con énfasis en Matemáticas	11	3	8	33	38	13	54	55	13	50	49	2	1	4	3	7	0	27	49	0	19	31	11
Licenciatura en Educación Básica con énfasis en Ciencias Sociales	22	5	10	59	57	26	101	88	22	59	91	5	4	9	6	16	4	61	63	0	39	32	8
Licenciatura en Educación Básica con énfasis en Lengua Castellana	10	4	11	51	58	25	67	95	24	52	85	4	1	4	8	15	6	37	59	0	60	43	5
Licenciatura en Educación Básica con énfasis en Inglés	16	2	12	63	43	20	81	99	32	66	82	5	5	4	14	28	0	52	70	0	65	30	7
Licenciatura en Pedagogía Infantil	14	2	7	48	40	30	67	113	28	43	76	1	0	9	9	22	3	55	77	0	48	30	11
Licenciatura Educación Básica con énfasis en Educación Artística	8	4	9	52	57	22	49	86	11	46	61	6	3	3	11	16	5	46	40	1	76	30	6
Matemáticas	10	1	4	26	22	11	45	52	11	38	50	4	3	1	4	10	1	14	28	1	47	23	0
Total Facultad	133	25	92	481	432	204	677	870	194	543	680	50	23	49	84	179	27	408	539	3	549	322	111
Facultad del Medio Ambiente y Recursos Naturales																							
Período	2013 - I																						
	Localidad																						
Proyecto	1	2	3	4	5	6	7	8	9	10	11	12	13	14	15	16	17	18	19	20	25	26	SI
Ingeniería Forestal	13	5	9	35	24	18	47	93	14	52	81	10	4	4	8	30	5	36	30	0	72	14	14
Ingeniería Ambiental	26	6	4	45	25	28	62	133	29	107	86	11	11	8	11	37	7	47	56	0	139	29	7
Ingeniería Topográfica	12	1	10	34	24	17	35	62	13	46	72	6	0	8	9	12	5	36	33	0	62	19	19
Ingeniería Sanitaria	2	0	1	4	2	3	9	8	1	8	7	0	0	0	1	3	0	8	6	0	8	3	0
Administración Ambiental	16	5	7	48	26	23	49	86	23	85	77	12	4	10	8	38	3	35	49	0	77	22	3
Administración Deportiva (nocturna)	2	2	2	23	5	2	13	14	2	19	19	1	1	0	1	10	2	11	14	0	12	4	1

Administración Deportiva	10	1	7	26	7	11	22	43	11	34	35	4	3	4	4	11	4	26	24	0	36	19	8
Tecnología en Topografía	2	0	4	16	8	3	24	24	6	15	20	0	1	2	2	5	0	11	20	0	9	10	8
Tecnología en Topografía (diurna)	7	0	3	27	21	12	45	60	7	27	46	2	0	2	5	8	2	24	44	0	35	23	4
Tecnología en Saneamiento Ambiental	5	5	7	46	44	14	76	87	13	45	55	3	2	8	6	11	4	35	81	0	40	35	17
Tecnología en Saneamiento Ambiental (convenio SED 174)	2	0	0	9	2	1	4	5	0	7	15	0	0	2	1	0	1	2	6	0	2	2	0
Tecnología en Gestión Ambiental y Servicios Públicos	13	3	9	48	30	16	76	92	18	45	51	4	6	3	4	18	3	41	84	0	35	38	7
Tecnología en Gestión Ambiental y Servicios Públicos (convenio SED 174)	2	0	1	9	8	3	12	18	2	3	4	0	0	0	0	1	0	6	6	0	1	1	0
Total Facultad	112	28	64	370	226	151	474	725	139	493	568	53	32	51	60	184	36	318	453	0	528	219	88

Facultad Tecnológica

Proyecto	Período	2013 - I																						
		Localidad																						
		1	2	3	4	5	6	7	8	9	10	11	12	13	14	15	16	17	18	19	20	25	26	SI
Tecnología en Electricidad	1	0	2	27	81	24	72	82	14	29	19	1	0	2	6	5	0	30	289	0	13	43	11	
Tecnología en Electricidad (convenio SED 174)	0	0	0	0	0	0	0	2	0	0	1	0	0	0	0	0	0	0	0	0	0	0	0	0
Tecnología en Electrónica	1	0	6	25	87	16	59	92	8	36	23	0	0	2	3	8	1	24	162	0	17	47	17	
Tecnología en Electrónica (ciclo propedéutico)	0	0	1	3	16	4	12	16	3	11	7	0	0	0	2	1	0	5	20	0	3	8	0	
Tecnología en Electrónica (convenio SED 174)	0	0	0	8	1	2	4	6	0	3	1	0	0	0	3	1	0	3	5	0	3	2	0	
Tecnología en Mecánica	1	0	2	25	83	24	81	130	14	53	25	0	0	4	5	12	2	29	206	0	29	51	7	
Tecnología en Mecánica (convenio SED 179)	0	0	0	2	0	1	0	3	0	0	0	0	0	1	0	0	0	0	1	0	1	0	0	
Tecnología en Industrial	1	0	1	33	123	35	103	138	13	32	20	1	0	0	5	7	0	39	335	1	11	55	13	
Tecnología en Industrial (convenio SED 179)	0	0	0	1	1	2	8	13	0	0	4	0	0	0	0	0	0	3	4	0	0	1	0	
Tecnología en Sistematización de Datos	1	0	1	34	112	29	91	94	8	27	11	0	1	2	4	5	1	39	257	0	9	62	4	
Tecnología en Sistematización de Datos (convenio SED 174)	0	0	0	2	0	0	0	8	1	3	2	0	0	0	0	0	0	1	1	0	0	1	0	
Tecnología en Construcciones Civiles	5	0	7	30	106	21	78	93	15	36	29	0	0	2	4	13	0	34	220	0	39	38	8	
Tecnología en Construcciones Civiles (convenio SED 179)	0	0	2	20	3	2	4	5	0	1	3	0	0	1	3	0	0	10	5	0	3	1	0	
Ingeniería en Distribución y Redes Eléctricas	0	0	0	3	2	1	0	9	1	3	2	0	0	0	1	1	0	1	13	0	2	2	1	
Ingeniería en Control Electrónico e Instrumentación	0	0	0	0	1	1	1	5	0	0	0	0	0	0	0	1	0	1	5	0	0	0	6	
Ingeniería en Control	1	1	0	13	21	12	17	37	7	13	13	1	0	0	2	4	0	20	53	0	9	11	5	
Ingeniería en Control (ciclos propedéuticos)	0	0	0	3	6	0	2	7	0	2	0	0	0	0	0	1	0	1	7	0	0	0	0	
Ingeniería de Producción	0	0	0	5	14	6	13	22	4	9	4	0	0	0	0	4	0	5	78	0	3	8	3	
Ingeniería de Producción (ciclos propedéuticos)	1	1	1	11	23	9	18	32	4	7	4	0	0	1	0	5	0	4	72	0	6	3	0	
Ingeniería en Telecomunicaciones	1	0	2	15	25	8	15	29	1	16	10	3	0	0	3	4	0	13	75	0	4	9	2	
Ingeniería de Telecomunicaciones (ciclos propedéuticos)	0	0	0	4	2	4	6	3	1	2	1	0	0	1	0	0	0	1	8	0	1	0	0	
Ingeniería Mecánica	0	0	0	5	14	8	21	24	6	13	13	0	1	1	3	3	0	9	57	0	3	4	0	
Ingeniería Mecánica (ciclos propedéuticos)	2	0	0	8	11	7	21	21	5	5	6	3	0	1	1	6	0	5	41	0	6	5	12	
Ingeniería en Redes de Computadores	0	0	0	0	0	0	1	0	0	0	0	0	0	0	0	0	0	1	2	0	0	0	0	
Ingeniería Eléctrica (ciclos propedéuticos)	0	0	2	13	29	13	29	40	6	12	13	1	0	0	2	4	1	13	113	0	6	12	2	
Ingeniería en Telemática	1	0	0	8	40	9	25	29	2	5	12	0	0	0	1	5	1	14	121	0	6	6	4	
Ingeniería Civil	1	1	3	14	18	8	41	43	8	18	13	1	0	3	4	0	0	25	96	0	5	11	4	
Total Facultad	17	3	30	312	819	246	722	983	121	336	236	11	2	21	52	90	6	330	2246	1	179	380	99	

Facultad de Artes - ASAB																								
Proyecto	Período	2013 - I																						
		Localidad																						
		1	2	3	4	5	6	7	8	9	10	11	12	13	14	15	16	17	18	19	20	25	26	SI
Artes Plásticas y Visuales		17	9	4	24	16	12	9	53	17	45	39	12	11	5	2	23	2	17	20	0	34	15	16
Artes Escénicas		11	4	3	14	6	9	18	33	9	34	34	6	8	3	1	15	8	11	8	1	90	8	4
Artes Musicales		12	13	10	16	7	8	16	52	19	51	36	5	22	5	12	17	17	9	21	0	100	7	9
Arte Danzario		4	7	2	4	3	1	10	14	3	8	7	2	2	0	2	1	0	6	7	0	30	6	1
Total Facultad		44	33	19	58	32	30	53	152	48	138	116	25	43	13	17	56	27	43	56	1	254	36	30
Total Universidad Distrital																								
Proyecto	Período	2013 - I																						
		Localidad																						
		1	2	3	4	5	6	7	8	9	10	11	12	13	14	15	16	17	18	19	20	25	26	SI
Facultad de Ingeniería		145	38	54	249	164	156	374	734	221	793	664	89	62	42	100	255	31	245	291	1	917	177	315
Facultad de Ciencias y Educación		133	25	92	481	432	204	677	870	194	543	680	50	23	49	84	179	27	408	539	3	549	322	111
Facultad del Medio Ambiente y Recursos Naturales		112	28	64	370	226	151	474	725	139	493	568	53	32	51	60	184	36	318	453	0	528	219	88
Facultad Tecnológica		17	3	30	312	819	246	722	983	121	336	236	11	2	21	52	90	6	330	2246	1	179	380	99
Facultad de Artes - ASAB		44	33	19	58	32	30	53	152	48	138	116	25	43	13	17	56	27	43	56	1	254	36	30
Total Universidad Distrital		451	127	259	1470	1673	787	2300	3464	723	2303	2264	228	162	176	313	764	127	1344	3585	6	2427	1134	643
Porcentaje		1,69%	0,48%	0,97%	5,50%	6,26%	2,94%	8,60%	12,96%	2,70%	8,62%	8,47%	0,85%	0,61%	0,66%	1,17%	2,86%	0,48%	5,03%	13,41%	0,02%	9,08%	4,24%	2,41%

1. Usaquén, 2 Chapinero, 3. Santafé, 4 San Cristóbal, 5. Usme, 6 Tunjuelito, 7. Bosa, 8 Kennedy, 9. Fontibón, 10. Engativá, 11. Suba, 12 Barrios Unidos, 13. Teusaquillo, 14. Mártires, 15, Antonio Nariño, 16. Puente Aranda, 17 Candelaria, 18. Rafael Uribe, 19 Ciudad Bolívar, 20 Sumapaz, 25. Fuera de Bogotá, 26. Soacha, SI. Sin datos en el sistema.

Fuente: Oficina Asesora de Sistemas

**Gráfica 12,
Matriculados a pregrado 2013 - II, según localidad**



Tabla 23.
Matriculados a pregrado 2013 - II, según Localidad

Facultad de Ingeniería																								
Facultad	Período	2013 - II																						
		Localidad																						
		1	2	3	4	5	6	7	8	9	10	11	12	13	14	15	16	17	18	19	20	25	26	SI
Ingeniería Catastral y Geodesia		28	7	14	68	38	36	95	136	43	164	161	19	15	13	15	54	8	58	71	1	171	34	56
Ingeniería Eléctrica		27	8	8	29	25	19	45	107	29	117	89	13	9	4	18	41	4	36	40	0	183	27	10
Ingeniería Electrónica		32	10	9	37	25	36	64	149	45	168	126	22	15	8	20	40	9	49	56	0	210	45	62
Ingeniería Industrial		34	11	7	55	30	21	59	183	60	179	138	15	15	11	24	56	8	58	65	0	213	31	46
Ingeniería de Sistemas		27	7	11	58	39	30	98	150	43	142	156	13	13	7	14	57	5	55	66	0	124	33	99
Total Facultad		148	43	49	247	157	142	361	725	220	770	670	82	67	43	91	248	34	256	298	1	901	170	273
Facultad de Ciencias y Educación																								
Facultad	Período	2013 - II																						
		Localidad																						
		1	2	3	4	5	6	7	8	9	10	11	12	13	14	15	16	17	18	19	20	25	26	SI
Licenciatura en Física		18	2	16	36	36	16	60	78	19	63	64	3	1	4	11	12	1	33	48	1	53	37	10
Licenciatura en Biología		19	4	15	60	48	17	81	107	24	84	71	12	2	5	12	30	5	46	59	0	63	33	17
Licenciatura en Matemáticas		0	0	0	0	0	0	0	0	0	0	0	0	0	0	0	0	0	0	0	0	0	0	8
Licenciatura en Química		8	2	3	57	25	25	80	85	15	57	50	9	2	7	5	23	1	31	48	0	79	41	10
Licenciatura en Sociales		0	0	0	0	0	0	0	0	0	0	0	0	0	0	0	0	0	0	0	0	0	0	1
Licenciatura en Lingüística		0	0	0	0	0	0	0	0	0	0	0	0	0	0	0	0	0	0	0	0	0	0	9
Licenciatura en Español-Inglés		0	0	0	0	0	0	0	0	0	0	0	0	0	0	0	0	0	0	0	0	0	0	3
Licenciatura en Primaria		0	0	0	0	0	0	0	0	0	0	0	0	0	0	0	0	0	0	0	0	0	0	1
Licenciatura en Educación Básica con Énfasis en Matemáticas		11	3	7	32	35	12	54	53	12	46	48	1	1	4	4	8	1	32	51	0	23	30	10
Licenciatura en Educación Básica con Énfasis en Ciencias Sociales		22	3	11	58	58	27	100	88	28	59	86	5	4	8	7	14	3	58	68	0	44	30	7
Licenciatura en Educación Básica con Énfasis en Lengua Castellana		12	4	12	48	58	25	71	94	25	51	87	4	2	6	8	16	3	43	63	0	65	44	6
Licenciatura en Educación Básica con Énfasis en Inglés		18	4	10	67	37	24	80	107	32	71	82	4	5	5	15	27	0	50	69	0	60	34	9
Licenciatura en Pedagogía Infantil		18	3	8	49	40	24	77	124	27	35	74	1	1	8	7	22	3	51	82	0	46	32	7
Licenciatura Educación Básica con Énfasis en Educación Artística		7	3	8	53	57	22	51	92	12	48	67	4	3	2	12	21	5	51	45	1	73	31	5
Matemáticas		11	0	3	22	19	12	39	45	13	40	49	2	2	1	5	12	0	13	25	1	50	24	0
Total Facultad		144	28	93	482	413	204	693	873	207	554	678	45	23	50	86	185	22	408	558	3	556	336	103
Facultad del Medio Ambiente y Recursos Naturales																								
Facultad	Período	2013 - II																						
		Localidad																						
		1	2	3	4	5	6	7	8	9	10	11	12	13	14	15	16	17	18	19	20	25	26	SI
Ingeniería Forestal		13	4	8	35	25	15	46	86	13	57	75	7	3	5	13	30	3	32	33	0	71	15	12
Ingeniería Ambiental		22	6	8	44	27	23	60	130	28	112	86	12	10	8	12	29	6	45	53	0	134	25	5
Ingeniería Topográfica		14	2	11	34	24	18	38	60	16	44	71	7	0	8	10	9	5	37	38	0	67	18	17
Ingeniería Topográfica		2	1	1	6	4	4	12	13	2	7	11	0	0	0	1	3	0	9	9	0	13	4	0

Administración Ambiental	17	4	5	46	28	23	50	85	24	92	83	12	4	9	9	37	2	34	48	0	79	25	7
Administración Deportiva (nocturna)	2	2	2	20	5	1	12	14	2	18	18	1	1	0	1	8	2	12	12	0	14	4	1
Administración Deportiva	7	0	8	24	6	8	18	39	8	30	31	4	3	3	4	10	3	28	22	0	31	16	7
Tecnología en Topografía	2	2	2	12	8	3	22	22	5	15	14	0	0	2	1	4	0	10	18	0	7	9	6
Tecnología en Topografía (diurna)	9	0	3	34	22	8	40	64	5	27	50	3	1	1	6	11	2	21	49	0	30	22	5
Tecnología en Saneamiento Ambiental	7	5	8	53	39	14	79	90	16	41	63	4	2	11	8	12	4	34	77	0	37	34	18
Tecnología en Saneamiento Ambiental (convenio SED 174)	1	0	0	3	1	2	3	2	0	4	2	0	0	0	0	0	1	0	2	0	2	1	0
Tecnología en Gestión Ambiental y Servicios Públicos	10	3	9	40	33	18	80	91	14	46	54	5	7	4	4	17	3	39	85	0	38	35	11
Tecnología en Gestión Ambiental y Servicios Públicos (convenio SED 174)	1	0	1	7	7	3	10	19	2	5	2	0	0	2	0	1	0	5	5	0	1	1	0
Total Facultad	107	29	66	358	229	140	470	715	135	498	560	55	31	53	69	171	31	306	451	0	524	209	89
Facultad Tecnológica																							
Período	2013 - II																						
	Localidad																						
Facultad	1	2	3	4	5	6	7	8	9	10	11	12	13	14	15	16	17	18	19	20	25	26	SI
Tecnología en Electricidad	1	1	1	24	87	23	76	87	16	29	15	1	0	2	6	7	0	38	279	0	11	49	14
Tecnología en Electricidad (convenio SED 174)	0	0	0	0	0	0	0	2	0	0	1	0	0	0	0	0	0	0	0	0	0	0	0
Tecnología en Electrónica	1	0	4	27	77	18	53	88	7	34	21	0	0	2	5	7	2	24	149	0	19	43	26
Tecnología en Electrónica (ciclos propedéuticos)	0	0	2	11	33	9	24	28	6	16	15	0	0	1	1	2	0	11	44	0	3	11	0
Tecnología en Mecánica	1	0	2	20	63	21	70	109	13	51	22	0	0	4	3	11	1	23	173	0	22	42	7
Tecnología en Mecánica (ciclos propedéuticos)	3	0	0	3	12	1	12	14	5	10	2	0	0	0	0	1	1	7	31	0	7	7	0
Tecnología en Industrial	3	0	1	33	132	38	110	138	16	31	24	2	0	0	3	7	0	45	332	1	12	56	24
Tecnología en Industrial (convenio SED 179)	0	0	0	0	0	0	1	0	0	0	0	0	0	0	0	0	0	0	1	0	0	0	0
Tecnología en Sistematización de Datos	1	0	1	26	98	26	84	80	6	26	11	1	1	2	4	5	2	30	216	0	6	56	15
Tecnología en Sistematización de Datos (convenio SED 174)	0	0	0	0	0	0	0	1	0	1	0	0	0	0	0	0	0	0	0	0	0	0	0
Tecnología en Sistematización de Datos (ciclos propedéuticos)	0	0	2	4	13	4	18	11	1	8	1	0	0	0	1	1	0	8	38	0	0	7	0
Tecnología en Construcciones Civiles	3	0	7	45	105	26	88	106	17	40	33	0	0	2	7	12	0	46	222	0	47	35	8
Ingeniería en Distribución y Redes Eléctricas	0	0	0	3	2	1	0	11	1	3	2	0	0	0	1	1	0	1	18	0	2	2	1
Ingeniería en Control Electrónico e Instrumentación	0	0	0	2	1	1	0	5	0	0	0	0	0	0	0	0	0	2	7	0	1	0	9
Ingeniería en Control	1	1	0	13	21	12	17	35	7	12	11	1	0	0	3	4	0	21	50	0	8	11	4
Ingeniería en Control (ciclos propedéuticos)	2	0	0	6	3	1	4	10	2	3	1	0	0	0	0	2	0	2	23	0	1	2	0
Ingeniería de Producción	0	0	0	4	9	6	15	17	4	6	3	0	0	0	0	3	0	5	60	0	3	8	4
Ingeniería de Producción (ciclos propedéuticos)	1	1	1	13	28	9	25	34	5	7	7	0	0	1	0	5	0	5	85	0	6	3	0
Ingeniería en Telecomunicaciones	0	0	3	13	25	9	19	33	0	16	10	3	0	1	1	2	0	12	71	0	5	7	3
Ingeniería de Telecomunicaciones (ciclos propedéuticos)	0	0	0	8	4	8	13	11	1	7	2	0	0	1	0	0	0	2	14	0	1	1	1
Ingeniería Mecánica	1	0	0	6	7	6	13	12	2	4	4	2	0	0	1	1	0	4	26	0	5	4	10
Ingeniería Mecánica (ciclos propedéuticos)	0	0	0	6	18	10	28	32	7	16	11	0	1	1	4	2	0	13	62	0	3	3	0
Ingeniería en Redes de Computadores	0	0	0	0	0	0	1	1	0	0	0	0	0	0	0	0	0	1	1	0	0	0	1
Ingeniería en Telemática	1	0	0	9	36	9	27	25	3	6	7	0	0	0	2	5	1	14	110	0	6	5	3
Ingeniería en Telemática (ciclos propedéuticos)	0	0	1	3	2	0	6	8	0	0	3	0	0	0	0	1	0	2	10	0	1	2	0

Ingeniería Eléctrica (ciclos propedéuticos)	1	0	2	12	28	13	30	40	8	17	14	1	0	0	2	5	1	15	109	0	9	13	2
Ingeniería Civil	0	0	0	0	0	0	0	0	0	0	0	0	0	0	0	0	1	0	0	0	0	0	
Ingeniería Civil (ciclos propedéuticos)	1	1	3	14	22	9	40	41	8	19	19	1	2	3	3	2	0	21	100	0	6	9	2
Total Facultad	21	4	30	305	826	260	774	979	135	362	239	12	4	20	47	86	8	353	2231	1	184	376	134
Facultad de Artes - ASAB																							
Período	2013 - II																						
	Localidad																						
Facultad	1	2	3	4	5	6	7	8	9	10	11	12	13	14	15	16	17	18	19	20	25	26	SI
Artes Plásticas	15	9	7	24	12	13	14	49	15	42	37	12	10	4	0	23	3	20	16	0	40	16	18
Artes Escénicas	15	4	3	15	8	8	19	36	12	29	35	8	8	4	1	15	7	15	9	1	85	10	5
Artes Musicales	13	11	12	19	7	9	20	53	16	46	32	7	20	4	14	20	17	9	22	0	99	11	12
Arte Danzario	4	8	2	5	2	1	11	19	7	11	13	2	4	0	2	5	1	8	7	0	30	7	0
Total Facultad	47	32	24	63	29	31	64	157	50	128	117	29	42	12	17	63	28	52	54	1	254	44	35
Total Universidad Distrital																							
Período	2013 - II																						
	Localidad																						
Facultad	1	2	3	4	5	6	7	8	9	10	11	12	13	14	15	16	17	18	19	20	25	26	SI
Facultad de Ingeniería	148	43	49	247	157	142	361	725	220	770	670	82	67	43	91	248	34	256	298	1	901	170	273
Facultad de Ciencias y Educación	144	28	93	482	413	204	693	873	207	554	678	45	23	50	86	185	22	408	558	3	556	336	103
Facultad del Medio Ambiente y Recursos Naturales	107	29	66	358	229	140	470	715	135	498	560	55	31	53	69	171	31	306	451	0	524	209	89
Facultad Tecnológica	21	4	30	305	826	260	774	979	135	362	239	12	4	20	47	86	8	353	2231	1	184	376	134
Facultad de Artes - ASAB	47	32	24	63	29	31	64	157	50	128	117	29	42	12	17	63	28	52	54	1	254	44	35
Total Universidad Distrital	467	136	262	1455	1654	777	2362	3449	747	2312	2264	223	167	178	310	753	123	1375	3592	6	2419	1135	634
Porcentaje	1,74%	0,51%	0,98%	5,43%	6,17%	2,90%	8,81%	12,87%	2,79%	8,63%	8,45%	0,83%	0,62%	0,66%	1,16%	2,81%	0,46%	5,13%	13,40%	0,02%	9,03%	4,24%	2,37%

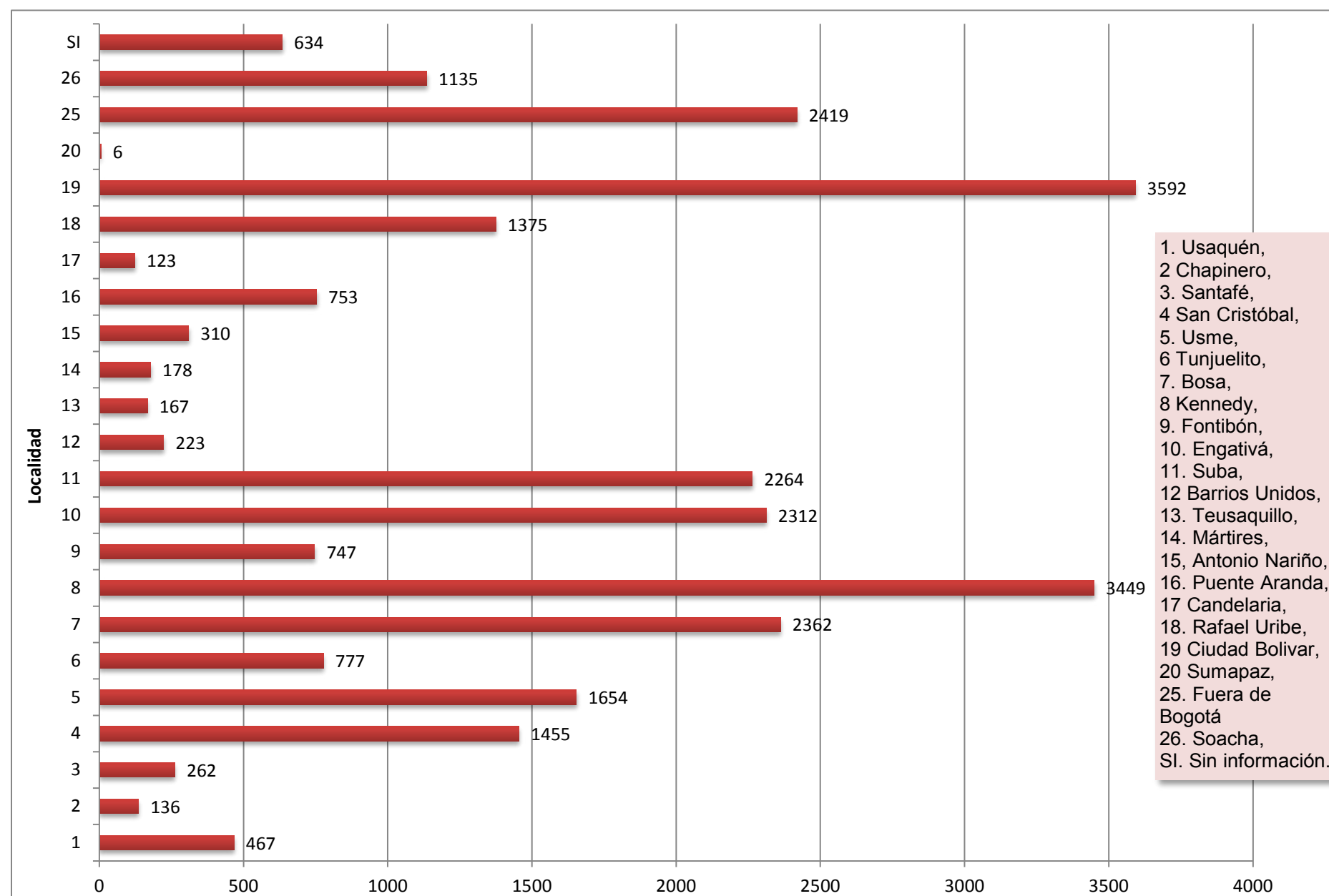
1. Usaquén, 2. Chapinero, 3. Santafé, 4. San Cristóbal, 5. Usme, 6. Tunjuelito, 7. Bosa, 8. Kennedy, 9. Fontibón, 10. Engativá, 11. Suba, 12. Barrios Unidos, 13. Teusaquillo, 14. Mártires, 15. Antonio Nariño, 16. Puente Aranda, 17. Candelaria, 18. Rafael Uribe Uribe, 19. Ciudad Bolívar, 20. Sumapaz, 25. Fuera de Bogotá, 26. Soacha, SI. Sin datos en el sistema.

Fuente: Oficina Asesora de Sistemas

Tabla 24.
Matriculados a pregrado 2013 - I, según promedio y rango matrícula

Facultad de Ingeniería														
Período		2013 - I												
Proyecto	Promedio	0-99	100-199	200-299	300-399	400-499	500-599	600-699	700-799	800-899	900-999	1000-1500	>1500	Total
Ingeniería Catastral y Geodesia	274.969	724	84	45	54	148	77	86	36	23	8	28	6	1319
Ingeniería Eléctrica	325.891	403	63	34	24	143	45	55	30	21	12	32	5	867
Ingeniería Electrónica	383.525	515	95	47	55	170	90	76	52	50	29	75	17	1271
Ingeniería Industrial	392.017	537	93	48	49	145	100	102	64	56	43	67	17	1321
Ingeniería de Sistemas	342.283	594	111	41	69	180	84	85	50	35	20	51	19	1339
Total Facultad	434.573	2773	446	215	251	786	396	404	232	185	112	253	64	6117
Facultad de Ciencias y Educación														
Período		2013 - I												
Proyecto	Promedio	0-99	100-199	200-299	300-399	400-499	500-599	600-699	700-799	800-899	900-999	1000-1500	>1500	Total
Licenciatura en Física	183.208	438	28	21	26	54	18	23	8	5	2	1	0	624
Licenciatura en Biología	205.952	518	52	13	28	79	28	28	16	9	2	7	1	781
Licenciatura en Química	215.745	428	45	12	38	64	24	34	15	8	0	4	0	672
Licenciatura en Matemáticas	328.057	1	1	1	4	0	0	1	0	0	0	0	0	8
Licenciatura en Sociales	216.364	2	0	0	1	1	0	0	0	0	0	0	0	4
Licenciatura en Lingüística	150.622	4	2	0	2	0	0	0	0	0	0	0	0	8
Licenciatura en Español-Inglés	140.830	2	0	0	1	0	0	0	0	0	0	0	0	3
Licenciatura en Educación Básica con Énfasis en Matemáticas	133.421	395	24	6	9	25	10	9	2	0	1	0	0	481
Licenciatura en Educación Básica con Énfasis en Ciencias Sociales	193.194	524	57	29	39	63	26	19	16	4	5	4	1	787
Licenciatura en Educación Básica con Énfasis en Lengua Castellana	166.786	538	42	18	27	41	23	16	7	8	1	3	0	724
Licenciatura en Educación Básica con Énfasis en Inglés	207.548	523	58	17	29	76	27	32	18	3	4	9	0	796
Licenciatura en Pedagogía Infantil	168.990	550	38	9	26	48	27	16	11	6	0	2	0	733
Licenciatura Educación Básica con Énfasis en Educación Artística	245.441	422	48	20	16	51	19	19	13	3	1	35	1	648
Matemáticas	219.056	272	25	11	9	35	13	10	11	7	6	6	1	406
Total Facultad	272.832	4617	420	157	255	537	215	207	117	53	22	71	4	6675
Facultad del Medio Ambiente y Recursos Naturales														
Período		2013 - I												
Proyecto	Promedio	0-99	100-199	200-299	300-399	400-499	500-599	600-699	700-799	800-899	900-999	1000-1500	>1500	Total
Ingeniería Forestal	309.221	330	35	17	25	65	33	38	16	23	13	19	4	618
Ingeniería Topográfica	225.415	342	31	21	13	49	31	20	11	7	3	5	2	535
Ingeniería Ambiental	356.102	424	61	24	30	101	51	73	40	37	26	40	7	914
Ingeniería Sanitaria	247.048	45	0	1	3	13	5	4	1	0	2	0	0	74
Administración Ambiental	300.509	371	35	22	20	94	43	41	23	27	15	12	3	706
Administración Deportiva	262.890	188	25	16	14	46	16	23	9	5	3	4	1	350
Administración Deportiva (nocturna)	196.202	113	7	4	4	11	10	5	1	3	2	0	0	160
Tecnología en Topografía	165.781	137	12	6	9	13	8	3	1	0	0	1	0	190
Tecnología en Topografía (diurna)	198.900	274	19	7	22	37	18	16	4	5	1	1	0	404

Tecnología en Saneamiento Ambiental	185.169	434	39	29	25	53	26	18	4	8	1	2	0	639
Tecnología en Saneamiento Ambiental (convenio SED 174)	131.393	53	1	1	0	2	2	2	0	0	0	0	0	61
Tecnología en Gestión Ambiental y Servicios Públicos	188.654	449	33	14	30	49	27	23	13	3	2	1	0	644
Tecnología en Gestión Ambiental y Servicios Públicos	135.030	65	3	1	2	2	1	1	2	0	0	0	0	77
Total Facultad	273.268	3225	301	163	197	535	271	267	125	118	68	85	17	5372
Facultad Tecnológica														

Período		2013 - I												
Proyecto	Promedio	0-99	100-199	200-299	300-399	400-499	500-599	600-699	700-799	800-899	900-999	1000-1500	>1500	Total
Tecnología en Electricidad	154.223	567	49	20	22	46	17	18	5	2	1	4	0	751
Tecnología en Electricidad (convenio SED 174)	115.904	2	0	1	0	0	0	0	0	0	0	0	0	3
Tecnología en Electrónica	182.172	425	46	22	34	52	20	21	10	4	0	0	0	634
Tecnología en Electrónica (ciclos propedéuticos)	196.940	72	8	3	5	14	3	2	4	1	0	0	0	112
Tecnología en Electrónica (convenio SED 174)	201.002	29	2	3	0	5	0	1	0	1	0	1	0	42
Tecnología en Mecánica	230.202	482	51	21	38	82	33	33	14	14	4	9	2	781
Tecnología en Mecánica (convenio SED 179)	189.256	5	1	0	1	2	0	0	0	0	0	0	0	9
Tecnología en Industrial	172.886	709	54	26	31	62	28	26	17	5	1	6	1	965
Tecnología en Industrial (convenio SED 179)	158.613	30	0	0	1	4	1	1	0	0	0	0	0	37
Tecnología en Sistematización de Datos	161.002	572	61	21	37	52	17	15	12	4	0	1	0	792
Tecnología en Sistematización de Datos (convenio SED 174)	183.786	13	1	0	1	3	1	0	0	0	0	0	0	19
Tecnología en Construcciones Civiles	211.074	517	41	21	31	61	36	38	12	11	3	5	2	776
Tecnología en Construcciones Civiles (convenio SED 179)	150.671	45	6	4	2	4	1	0	0	0	1	0	0	63
Ingeniería en Control	177.470	147	27	15	16	25	3	5	1	1	0	0	0	240
Ingeniería de Producción	139.483	129	16	12	7	10	3	0	0	1	0	0	0	178
Ingeniería de Producción (ciclos propedéuticos)	154.822	148	11	11	5	18	4	3	2	0	0	0	0	202
Ingeniería en Distribución y Redes Eléctricas	153.160	30	5	1	0	5	0	0	1	0	0	0	0	42
Ingeniería en Control Electrónico e Instrumentación	147.410	12	6	0	2	0	1	0	0	0	0	0	0	21
Ingeniería en Control (ciclos propedéuticos)	168.325	22	1	0	0	4	0	2	0	0	0	0	0	29
Ingeniería en Telecomunicaciones	195.489	144	22	13	14	17	13	9	2	0	1	0	0	235
Ingeniería de Telecomunicaciones (ciclos propedéuticos)	221.088	22	0	2	0	5	2	3	0	0	0	0	0	34
Ingeniería Mecánica	232.987	102	11	11	11	27	11	7	1	2	2	0	0	185
Ingeniería Mecánica (ciclos propedéuticos)	210.548	80	31	15	8	21	4	3	0	1	2	1	0	166
Ingeniería en Telemática	167.641	198	23	16	10	24	12	3	2	0	1	0	0	289
Ingeniería en Redes de Computadores	136.529	1	2	1	0	0	0	0	0	0	0	0	0	4
Ingeniería Eléctrica (ciclos propedéuticos)	144.963	210	40	20	14	23	2	0	1	1	0	0	0	311
Ingeniería Civil	194.219	197	25	14	17	37	13	10	3	0	1	0	0	317
Total Facultad	182.544	4910	540	273	307	603	225	200	87	48	17	27	5	7242
Facultad de Artes - ASAB														

Proyecto	Período	2013 - I												
	Promedio	0-99	100-199	200-299	300-399	400-499	500-599	600-699	700-799	800-899	900-999	1000-1500	>1500	Total
Artes Plásticas y Visuales	411.899	165	17	15	22	44	40	35	12	12	10	23	7	402
Artes Escénicas	539.176	126	12	11	7	34	28	28	13	7	6	58	8	338
Artes Musicales	431.666	179	31	18	17	65	29	31	15	18	14	37	10	464
Arte Danzario	461.948	54	6	2	11	10	3	5	5	4	7	7	6	120
Total Facultad	455.516	524	66	46	57	153	100	99	45	41	37	125	31	1324
Total Universidad Distrital														

Facultad	Período	2013 - I												
	Promedio	0-99	100-199	200-299	300-399	400-499	500-599	600-699	700-799	800-899	900-999	1000-1500	>1500	Total
Ingeniería	434.573	2773	446	215	251	786	396	404	232	185	112	253	64	6117
Ciencias y Educación	272.832	4617	420	157	255	537	215	207	117	53	22	71	4	6675
Medio Ambiente y Recursos Naturales	273.268	3225	301	163	197	535	271	267	125	118	68	85	17	5372
Tecnológica	182.544	4910	540	273	307	603	225	200	87	48	17	27	5	7242
Artes - ASAB	455.516	524	66	46	57	153	100	99	45	41	37	125	31	1324
Universidad Distrital	295.765	16049	1773	854	1067	2614	1207	1177	606	445	256	561	121	26730

Fuente: Oficina Asesora de Sistemas

Gráfica 13.
. Matriculados a pregrado 2013 - I, promedio valor matrícula



Tabla 25.
Matriculados a pregrado 2013 - II, por cohorte

Facultad de Ingeniería																
Proyecto	Anterior a 2007	Cohorte														Total
		2007-I	2007-II	2008-I	2008-II	2009-I	2009-II	2010-I	2010-II	2011-I	2011-II	2012-I	2012-II	2013-I	2013-II	
Ingeniería Catastral y Geodesia	275	55	52	63	62	64	65	73	60	66	67	74	94	99	136	1305
Ingeniería Eléctrica	115	32	38	34	38	47	36	34	43	46	41	76	87	94	127	888
Ingeniería Electrónica	250	44	52	62	51	63	71	71	52	58	65	72	98	93	135	1237
Ingeniería Industrial	277	60	49	66	55	68	58	59	75	75	61	84	105	94	133	1319
Ingeniería de Sistemas	337	45	46	49	52	57	48	46	47	58	58	75	92	101	136	1247
Total Facultad	1254	236	237	274	258	299	278	283	277	303	292	381	476	481	667	5996
Facultad de Ciencias y Educación																
Proyecto	Anterior a 2007	Cohorte														Total
		2007-I	2007-II	2008-I	2008-II	2009-I	2009-II	2010-I	2010-II	2011-I	2011-II	2012-I	2012-II	2013-I	2013-II	
Licenciatura en Física	154	29	22	25	24	35	17	26	30	38	25	49	45	59	44	622
Licenciatura en Biología	140	32	48	38	34	54	33	29	46	45	49	55	67	65	79	814
Licenciatura en Matemáticas	8	0	0	0	0	0	0	0	0	0	0	0	0	0	0	8
Licenciatura en Química	81	23	39	27	41	20	27	28	44	51	43	38	58	62	81	663
Licenciatura en Sociales	1	0	0	0	0	0	0	0	0	0	0	0	0	0	0	1
Licenciatura en Lingüística	9	0	0	0	0	0	0	0	0	0	0	0	0	0	0	9
Licenciatura en Español-Inglés	3	0	0	0	0	0	0	0	0	0	0	0	0	0	0	3
Licenciatura en Primaria	1	0	0	0	0	0	0	0	0	0	0	0	0	0	0	1
Licenciatura en Educación Básica con Énfasis en Matemáticas	62	21	12	23	25	40	39	47	21	43	17	24	25	43	36	478
Licenciatura en Educación Básica con Énfasis en Ciencias Sociales	117	22	29	37	34	40	49	42	42	46	54	52	70	71	83	788
Licenciatura en Educación Básica con Énfasis en Humanidades y Lengua Castellana	101	14	28	27	38	39	44	47	43	46	45	58	72	62	83	747
Licenciatura en Educación Básica con Énfasis en Inglés	93	20	26	37	45	49	49	44	43	65	50	63	65	71	90	810
Licenciatura en Pedagogía Infantil	46	17	33	29	49	47	47	52	41	53	52	65	56	64	88	739
Licenciatura Educación Básica con Énfasis en Educación Artística	79	25	15	36	31	39	37	37	43	43	72	47	57	50	62	673
Matemáticas	48	14	11	17	15	18	13	19	15	21	19	25	40	41	72	388
Total Facultad	943	217	263	296	336	381	355	371	368	451	426	476	555	588	718	6744
Facultad del Medio Ambiente y Recursos Naturales																
Proyecto	Anterior a 2007	Cohorte														Total
		2007-I	2007-II	2008-I	2008-II	2009-I	2009-II	2010-I	2010-II	2011-I	2011-II	2012-I	2012-II	2013-I	2013-II	
Ingeniería Forestal	89	17	28	32	29	31	35	33	40	36	25	43	43	57	63	601
Ingeniería Ambiental	85	30	45	51	59	48	63	58	50	44	59	69	78	81	65	885
Ingeniería Topográfica	43	18	19	25	32	31	32	40	29	46	27	46	63	55	42	548
Ingeniería Sanitaria	0	0	0	0	0	0	0	0	0	0	0	0	31	38	33	102
Administración Ambiental	71	7	21	19	46	49	46	46	58	61	57	61	63	52	66	723
Administración Deportiva (nocturna)	38	12	10	13	14	10	18	19	18	0	0	0	0	0	0	152

Administración Deportiva	75	10	14	19	16	17	21	17	23	13	14	16	30	25	0	310
Tecnología en Topografía	35	7	3	8	10	6	20	20	16	20	19	0	0	0	0	164
Tecnología en Topografía (diurna)	24	2	6	5	11	12	16	23	13	25	23	56	57	72	68	413
Tecnología en Saneamiento Ambiental	81	15	15	22	33	35	44	35	41	44	38	60	69	66	58	656
Tecnología en Saneamiento Ambiental (convenio SED 174)	5	13	0	5	1	0	0	0	0	0	0	0	0	0	0	24
Tecnología en Gestión Ambiental y Servicios Públicos	45	9	20	8	25	37	51	40	50	43	49	48	74	69	78	646
Tecnología en Gestión Ambiental y Servicios Públicos (convenio SED 174)	0	7	18	0	27	0	20	0	0	0	0	0	0	0	0	72
Total Facultad	591	147	199	207	303	276	366	331	338	332	311	399	508	515	473	5296
Facultad Tecnológica																

Proyecto	Anterior a 2007	Cohorte														Total
		2007-I	2007-II	2008-I	2008-II	2009-I	2009-II	2010-I	2010-II	2011-I	2011-II	2012-I	2012-II	2013-I	2013-II	
Tecnología en Electricidad	97	14	22	26	31	28	35	38	47	46	50	58	67	90	118	767
Tecnología en Electricidad (convenio SED 174)	0	0	0	0	3	0	0	0	0	0	0	0	0	0	0	3
Tecnología en Electrónica	79	15	15	22	28	29	51	63	48	61	43	67	86	0	0	607
Tecnología en Electrónica (ciclos propedéuticos)	0	0	0	0	0	0	0	0	0	0	0	0	0	94	123	217
Tecnología en Mecánica	40	13	17	19	30	37	40	42	61	55	58	65	87	94	0	658
Tecnología en Mecánica (ciclos propedéuticos)	0	0	0	0	0	0	0	0	0	0	0	0	0	0	116	116
Tecnología en Industrial	93	10	19	38	43	61	73	63	50	87	79	80	92	101	119	1008
Tecnología en Industrial (convenio SED 179)	0	0	0	0	2	0	0	0	0	0	0	0	0	0	0	2
Tecnología Sistematización de Datos	89	4	13	28	41	39	48	48	43	52	51	62	84	95	0	697
Tecnología en Sistematización de Datos (convenio SED 174)	0	0	0	0	0	0	2	0	0	0	0	0	0	0	0	2
Tecnología en Sistematización de Datos (ciclos propedéuticos)	0	0	0	0	0	0	0	0	0	0	0	0	0	0	117	117
Tecnología Construcciones Civiles	71	20	21	16	33	26	43	67	51	52	56	74	96	101	122	849
Ingeniería en Distribución y Redes Eléctricas	25	5	17	2	0	0	0	0	0	0	0	0	0	0	0	49
Ingeniería en Control Electrónico e Instrumentación	28	0	0	0	0	0	0	0	0	0	0	0	0	0	0	28
Ingeniería en Control	7	5	9	12	13	18	22	24	30	31	29	32	0	0	0	232
Ingeniería en Control (ciclos propedéuticos)	0	0	0	0	0	0	0	0	0	0	0	0	0	23	39	62
Ingeniería de Producción	39	8	4	8	14	23	22	29	0	0	0	0	0	0	0	147
Ingeniería de Producción (ciclos propedéuticos)	0	0	0	0	0	0	0	0	0	63	31	32	31	37	42	236
Ingeniería en Telecomunicaciones	26	2	4	3	4	11	14	12	33	33	29	30	32	0	0	233
Ingeniería de Telecomunicaciones (ciclos propedéuticos)	0	0	0	0	0	0	0	0	0	0	0	0	0	34	40	74
Ingeniería Mecánica	31	3	6	4	8	10	11	13	22	0	0	0	0	0	0	108
Ingeniería Mecánica (ciclos propedéuticos)	0	0	0	0	0	0	0	0	2	33	33	34	36	36	43	217
Ingeniería en Redes de Computadores	5	0	0	0	0	0	0	0	0	0	0	0	0	0	0	5
Ingeniería Eléctrica (ciclos propedéuticos)	7	4	1	2	11	15	18	23	38	39	29	30	32	33	40	322
Ingeniería en Telemática	23	6	1	11	11	7	9	14	28	38	29	30	28	34	0	269
Ingeniería en Telemática (ciclos propedéuticos)	0	0	0	0	0	0	0	0	0	0	0	0	0	0	39	39
Ingeniería Civil	1	0	0	0	0	0	0	0	0	0	0	0	0	0	0	1
Ingeniería Civil (ciclos propedéuticos)	16	0	0	12	8	13	8	11	12	63	34	35	35	37	42	326
Total Facultad	677	109	149	203	280	317	396	447	465	653	551	629	706	809	1000	7391

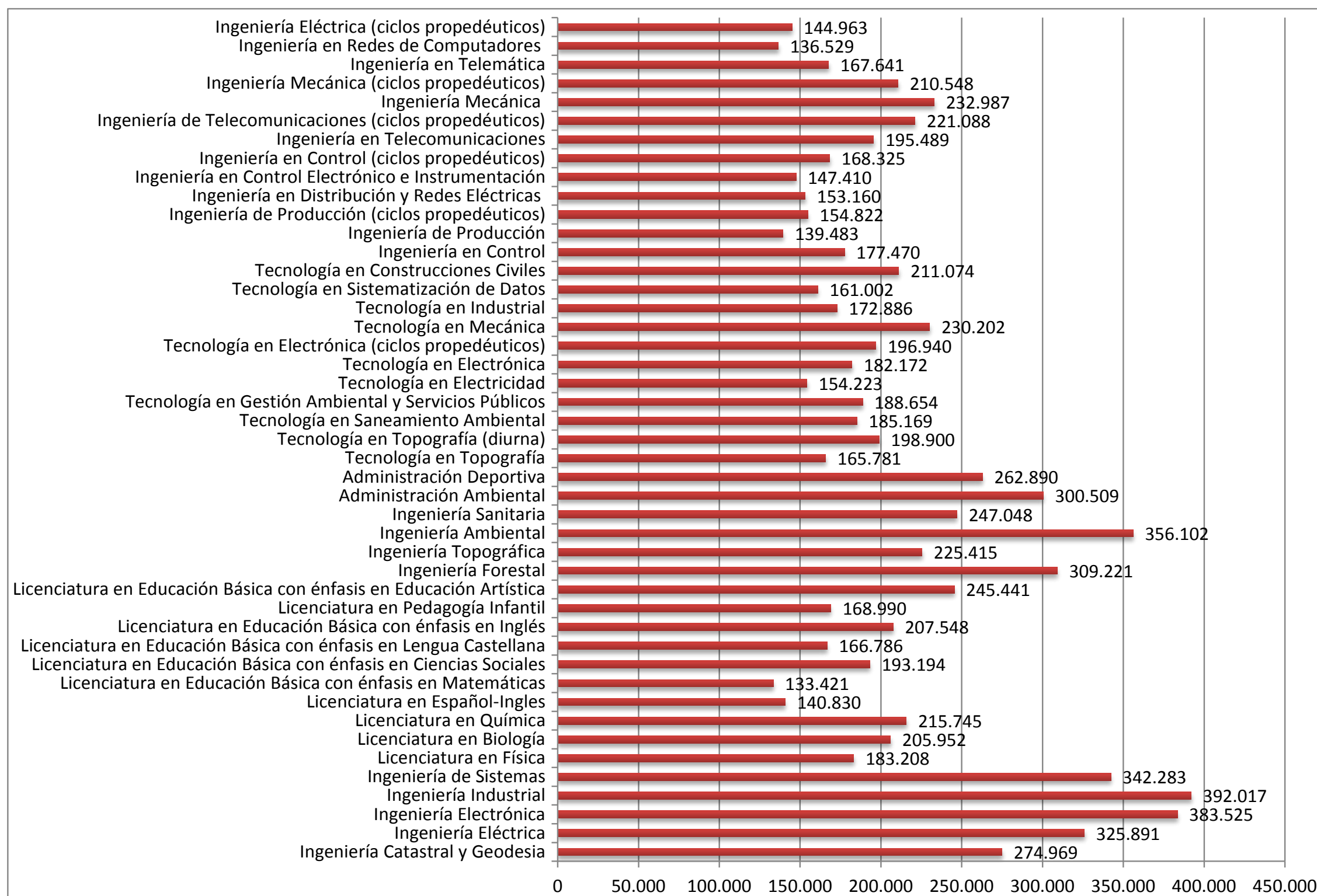
Facultad de Artes - ASAB																
Proyecto	Cohorte															
	Anterior a 2007	2007-I	2007-II	2008-I	2008-II	2009-I	2009-II	2010-I	2010-II	2011-I	2011-II	2012-I	2012-II	2013-I	2013-II	Total
Artes Plásticas y Visuales	49	8	15	21	28	24	22	22	23	27	27	30	34	31	38	399
Artes Escénicas	35	0	28	0	41	0	51	0	39	0	71	0	27	30	30	352
Artes Musicales	72	16	19	21	30	32	22	30	28	30	32	31	37	37	36	473
Arte Danzario	0	0	0	0	0	0	0	0	0	1	14	28	36	35	35	149
Total Facultad	156	24	62	42	99	56	95	52	90	58	144	89	134	133	139	1373
Total Universidad Distrital																
Facultad	Cohorte															
	Anterior a 2007	2007-I	2007-II	2008-I	2008-II	2009-I	2009-II	2010-I	2010-II	2011-I	2011-II	2012-I	2012-II	2013-I	2013-II	Total
Ingeniería	1254	236	237	274	258	299	278	283	277	303	292	381	476	481	667	5996
Ciencias y Educación	943	217	263	296	336	381	355	371	368	451	426	476	555	588	718	6744
Medio Ambiente y Recursos Naturales	591	147	199	207	303	276	366	331	338	332	311	399	508	515	473	5296
Tecnológica	677	109	149	203	280	317	396	447	465	653	551	629	706	809	1000	7391
Artes - ASAB	156	24	62	42	99	56	95	52	90	58	144	89	134	133	139	1373
Universidad Distrital	3621	733	910	1022	1276	1329	1490	1484	1538	1797	1724	1974	2379	2526	2997	26800

Si: Sin información
Fuente: Oficina Asesora de Sistemas

Tabla 26.
Porcentaje matriculados a pregrado 2013 - II, por cohorte

Facultad de Ingeniería																
Proyecto	Anterior a 2007	Cohorte														Total
		2007-I	2007-II	2008-I	2008-II	2009-I	2009-II	2010-I	2010-II	2011-I	2011-II	2012-I	2012-II	2013-I	2013-II	
Ingeniería Catastral y Geodesia	21,1%	4,2%	4,0%	4,8%	4,8%	4,9%	5,0%	5,6%	4,6%	5,1%	5,1%	5,7%	7,2%	7,6%	10,4%	100%
Ingeniería Eléctrica	13,0%	3,6%	4,3%	3,8%	4,3%	5,3%	4,1%	3,8%	4,8%	5,2%	4,6%	8,6%	9,8%	10,6%	14,3%	100%
Ingeniería Electrónica	20,2%	3,6%	4,2%	5,0%	4,1%	5,1%	5,7%	5,7%	4,2%	4,7%	5,3%	5,8%	7,9%	7,5%	10,9%	100%
Ingeniería Industrial	21,0%	4,5%	3,7%	5,0%	4,2%	5,2%	4,4%	4,5%	5,7%	5,7%	4,6%	6,4%	8,0%	7,1%	10,1%	100%
Ingeniería de Sistemas	27,0%	3,6%	3,7%	3,9%	4,2%	4,6%	3,8%	3,7%	3,8%	4,7%	4,7%	6,0%	7,4%	8,1%	10,9%	100%
Total Facultad	20,9%	3,9%	4,0%	4,6%	4,3%	5,0%	4,6%	4,7%	4,6%	5,1%	4,9%	6,4%	7,9%	8,0%	11,1%	100%
Facultad de Ciencias y Educación																
Proyecto	Anterior a 2007	Cohorte														Total
		2007-I	2007-II	2008-I	2008-II	2009-I	2009-II	2010-I	2010-II	2011-I	2011-II	2012-I	2012-II	2013-I	2013-II	
Licenciatura en Física	24,8%	4,7%	3,5%	4,0%	3,9%	5,6%	2,7%	4,2%	4,8%	6,1%	4,0%	7,9%	7,2%	9,5%	7,1%	100%
Licenciatura en Biología	17,2%	3,9%	5,9%	4,7%	4,2%	6,6%	4,1%	3,6%	5,7%	5,5%	6,0%	6,8%	8,2%	8,0%	9,7%	100%
Licenciatura en Matemáticas	100,0%	0,0%	0,0%	0,0%	0,0%	0,0%	0,0%	0,0%	0,0%	0,0%	0,0%	0,0%	0,0%	0,0%	0,0%	100%
Licenciatura en Química	12,2%	3,5%	5,9%	4,1%	6,2%	3,0%	4,1%	4,2%	6,6%	7,7%	6,5%	5,7%	8,7%	9,4%	12,2%	100%
Licenciatura en Sociales	100,0%	0,0%	0,0%	0,0%	0,0%	0,0%	0,0%	0,0%	0,0%	0,0%	0,0%	0,0%	0,0%	0,0%	0,0%	100%
Licenciatura en Lingüística	100,0%	0,0%	0,0%	0,0%	0,0%	0,0%	0,0%	0,0%	0,0%	0,0%	0,0%	0,0%	0,0%	0,0%	0,0%	100%
Licenciatura en Español-Inglés	100,0%	0,0%	0,0%	0,0%	0,0%	0,0%	0,0%	0,0%	0,0%	0,0%	0,0%	0,0%	0,0%	0,0%	0,0%	100%
Licenciatura en Primaria	100,0%	0,0%	0,0%	0,0%	0,0%	0,0%	0,0%	0,0%	0,0%	0,0%	0,0%	0,0%	0,0%	0,0%	0,0%	100%
Licenciatura en Educación Básica con Énfasis en Matemáticas	13,0%	4,4%	2,5%	4,8%	5,2%	8,4%	8,2%	9,8%	4,4%	9,0%	3,6%	5,0%	5,2%	9,0%	7,5%	100%
Licenciatura en Educación Básica con Énfasis en Ciencias Sociales	14,8%	2,8%	3,7%	4,7%	4,3%	5,1%	6,2%	5,3%	5,3%	5,8%	6,9%	6,6%	8,9%	9,0%	10,5%	100%
Licenciatura en Educación Básica con Énfasis en Humanidades y Lengua Castellana	13,5%	1,9%	3,7%	3,6%	5,1%	5,2%	5,9%	6,3%	5,8%	6,2%	6,0%	7,8%	9,6%	8,3%	11,1%	100%
Licenciatura en Educación Básica con Énfasis en Inglés	11,5%	2,5%	3,2%	4,6%	5,6%	6,0%	6,0%	5,4%	5,3%	8,0%	6,2%	7,8%	8,0%	8,8%	11,1%	100%
Licenciatura en Pedagogía Infantil	6,2%	2,3%	4,5%	3,9%	6,6%	6,4%	6,4%	7,0%	5,5%	7,2%	7,0%	8,8%	7,6%	8,7%	11,9%	100%
Licenciatura Educación Básica con Énfasis en Educación Artística	11,7%	3,7%	2,2%	5,3%	4,6%	5,8%	5,5%	5,5%	6,4%	6,4%	10,7%	7,0%	8,5%	7,4%	9,2%	100%
Matemáticas	12,4%	3,6%	2,8%	4,4%	3,9%	4,6%	3,4%	4,9%	3,9%	5,4%	4,9%	6,4%	10,3%	10,6%	18,6%	100%
Total Facultad	14,0%	3,2%	3,9%	4,4%	5,0%	5,6%	5,3%	5,5%	5,5%	6,7%	6,3%	7,1%	8,2%	8,7%	10,6%	100%
Facultad del Medio Ambiente y Recursos Naturales																
Proyecto	Anterior a 2007	Cohorte														Total
		2007-I	2007-II	2008-I	2008-II	2009-I	2009-II	2010-I	2010-II	2011-I	2011-II	2012-I	2012-II	2013-I	2013-II	
Ingeniería Forestal	14,8%	2,8%	4,7%	5,3%	4,8%	5,2%	5,8%	5,5%	6,7%	6,0%	4,2%	7,2%	7,2%	9,5%	10,5%	100%
Ingeniería Ambiental	9,6%	3,4%	5,1%	5,8%	6,7%	5,4%	7,1%	6,6%	5,6%	5,0%	6,7%	7,8%	8,8%	9,2%	7,3%	100%
Ingeniería Topográfica	7,8%	3,3%	3,5%	4,6%	5,8%	5,7%	5,8%	7,3%	5,3%	8,4%	4,9%	8,4%	11,5%	10,0%	7,7%	100%
Ingeniería Sanitaria	0,0%	0,0%	0,0%	0,0%	0,0%	0,0%	0,0%	0,0%	0,0%	0,0%	0,0%	0,0%	30,4%	37,3%	32,4%	100%
Administración Ambiental	9,8%	1,0%	2,9%	2,6%	6,4%	6,8%	6,4%	6,4%	8,0%	8,4%	7,9%	8,4%	8,7%	7,2%	9,1%	100%
Administración Deportiva (nocturna)	25,0%	7,9%	6,6%	8,6%	9,2%	6,6%	11,8%	12,5%	11,8%	0,0%	0,0%	0,0%	0,0%	0,0%	0,0%	100%

Administración Deportiva	24,2%	3,2%	4,5%	6,1%	5,2%	5,5%	6,8%	5,5%	7,4%	4,2%	4,5%	5,2%	9,7%	8,1%	0,0%	100%
Tecnología en Topografía	21,3%	4,3%	1,8%	4,9%	6,1%	3,7%	12,2%	12,2%	9,8%	12,2%	11,6%	0,0%	0,0%	0,0%	0,0%	100%
Tecnología en Topografía (diurna)	5,8%	0,5%	1,5%	1,2%	2,7%	2,9%	3,9%	5,6%	3,1%	6,1%	5,6%	13,6%	13,8%	17,4%	16,5%	100%
Tecnología en Saneamiento Ambiental	12,3%	2,3%	2,3%	3,4%	5,0%	5,3%	6,7%	5,3%	6,3%	6,7%	5,8%	9,1%	10,5%	10,1%	8,8%	100%
Tecnología en Saneamiento Ambiental (convenio SED 174)	20,8%	54,2%	0,0%	20,8%	4,2%	0,0%	0,0%	0,0%	0,0%	0,0%	0,0%	0,0%	0,0%	0,0%	0,0%	100%
Tecnología en Gestión Ambiental y Servicios Públicos	7,0%	1,4%	3,1%	1,2%	3,9%	5,7%	7,9%	6,2%	7,7%	6,7%	7,6%	7,4%	11,5%	10,7%	12,1%	100%
Tecnología en Gestión Ambiental y Servicios Públicos (convenio SED 174)	0,0%	9,7%	25,0%	0,0%	37,5%	0,0%	27,8%	0,0%	0,0%	0,0%	0,0%	0,0%	0,0%	0,0%	0,0%	100%
Total Facultad	11,2%	2,8%	3,8%	3,9%	5,7%	5,2%	6,9%	6,3%	6,4%	6,3%	5,9%	7,5%	9,6%	9,7%	8,9%	100%

Facultad Tecnológica

Proyecto	Anterior a 2007	Cohorte														Total
		2007-I	2007-II	2008-I	2008-II	2009-I	2009-II	2010-I	2010-II	2011-I	2011-II	2012-I	2012-II	2013-I	2013-II	
Tecnología en Electricidad	12,6%	1,8%	2,9%	3,4%	4,0%	3,7%	4,6%	5,0%	6,1%	6,0%	6,5%	7,6%	8,7%	11,7%	15,4%	100%
Tecnología en Electricidad (convenio SED 174)	0,0%	0,0%	0,0%	0,0%	100,0%	0,0%	0,0%	0,0%	0,0%	0,0%	0,0%	0,0%	0,0%	0,0%	0,0%	100%
Tecnología en Electrónica	13,0%	2,5%	2,5%	3,6%	4,6%	4,8%	8,4%	10,4%	7,9%	10,0%	7,1%	11,0%	14,2%	0,0%	0,0%	100%
Tecnología en Electrónica (ciclo propedéutico)	0,0%	0,0%	0,0%	0,0%	0,0%	0,0%	0,0%	0,0%	0,0%	0,0%	0,0%	0,0%	0,0%	43,3%	56,7%	100%
Tecnología en Mecánica	6,1%	2,0%	2,6%	2,9%	4,6%	5,6%	6,1%	6,4%	9,3%	8,4%	8,8%	9,9%	13,2%	14,3%	0,0%	100%
Tecnología en Mecánica (ciclo propedéutico)	0,0%	0,0%	0,0%	0,0%	0,0%	0,0%	0,0%	0,0%	0,0%	0,0%	0,0%	0,0%	0,0%	0,0%	100,0%	100%
Tecnología en Industrial	9,2%	1,0%	1,9%	3,8%	4,3%	6,1%	7,2%	6,3%	5,0%	8,6%	7,8%	7,9%	9,1%	10,0%	11,8%	100%
Tecnología en Industrial (convenio SED 179)	0,0%	0,0%	0,0%	0,0%	100,0%	0,0%	0,0%	0,0%	0,0%	0,0%	0,0%	0,0%	0,0%	0,0%	0,0%	100%
Tecnología Sistematización de Datos	12,8%	0,6%	1,9%	4,0%	5,9%	5,6%	6,9%	6,9%	6,2%	7,5%	7,3%	8,9%	12,1%	13,6%	0,0%	100%
Tecnología en Sistematización de Datos (convenio SED 174)	0,0%	0,0%	0,0%	0,0%	0,0%	0,0%	100,0%	0,0%	0,0%	0,0%	0,0%	0,0%	0,0%	0,0%	0,0%	100%
Tecnología en Sistematización de Datos (ciclos propedéuticos)	0,0%	0,0%	0,0%	0,0%	0,0%	0,0%	0,0%	0,0%	0,0%	0,0%	0,0%	0,0%	0,0%	0,0%	100,0%	100%
Tecnología Construcciones Civiles	8,4%	2,4%	2,5%	1,9%	3,9%	3,1%	5,1%	7,9%	6,0%	6,1%	6,6%	8,7%	11,3%	11,9%	14,4%	100%
Ingeniería en Distribución y Redes Eléctricas	51,0%	10,2%	34,7%	4,1%	0,0%	0,0%	0,0%	0,0%	0,0%	0,0%	0,0%	0,0%	0,0%	0,0%	0,0%	100%
Ingeniería en Control Electrónico e Instrumentación	100,0%	0,0%	0,0%	0,0%	0,0%	0,0%	0,0%	0,0%	0,0%	0,0%	0,0%	0,0%	0,0%	0,0%	0,0%	100%
Ingeniería en Control	3,0%	2,2%	3,9%	5,2%	5,6%	7,8%	9,5%	10,3%	12,9%	13,4%	12,5%	13,8%	0,0%	0,0%	0,0%	100%
Ingeniería en Control (ciclos propedéuticos)	0,0%	0,0%	0,0%	0,0%	0,0%	0,0%	0,0%	0,0%	0,0%	0,0%	0,0%	0,0%	0,0%	37,1%	62,9%	100%
Ingeniería de Producción	26,5%	5,4%	2,7%	5,4%	9,5%	15,6%	15,0%	19,7%	0,0%	0,0%	0,0%	0,0%	0,0%	0,0%	0,0%	100%
Ingeniería de Producción (ciclos propedéuticos)	0,0%	0,0%	0,0%	0,0%	0,0%	0,0%	0,0%	0,0%	0,0%	26,7%	13,1%	13,6%	13,1%	15,7%	17,8%	100%
Ingeniería en Telecomunicaciones	11,2%	0,9%	1,7%	1,3%	1,7%	4,7%	6,0%	5,2%	14,2%	14,2%	12,4%	12,9%	13,7%	0,0%	0,0%	100%
Ingeniería de Telecomunicaciones (ciclos propedéuticos)	0,0%	0,0%	0,0%	0,0%	0,0%	0,0%	0,0%	0,0%	0,0%	0,0%	0,0%	0,0%	0,0%	45,9%	54,1%	100%
Ingeniería Mecánica	28,7%	2,8%	5,6%	3,7%	7,4%	9,3%	10,2%	12,0%	20,4%	0,0%	0,0%	0,0%	0,0%	0,0%	0,0%	100%
Ingeniería Mecánica (ciclos propedéuticos)	0,0%	0,0%	0,0%	0,0%	0,0%	0,0%	0,0%	0,0%	0,9%	15,2%	15,2%	15,7%	16,6%	16,6%	19,8%	100%
Ingeniería en Redes de Computadores	100,0%	0,0%	0,0%	0,0%	0,0%	0,0%	0,0%	0,0%	0,0%	0,0%	0,0%	0,0%	0,0%	0,0%	0,0%	100%
Ingeniería Eléctrica (ciclos propedéuticos)	2,2%	1,2%	0,3%	0,6%	3,4%	4,7%	5,6%	7,1%	11,8%	12,1%	9,0%	9,3%	9,9%	10,2%	12,4%	100%
Ingeniería en Telemática	8,6%	2,2%	0,4%	4,1%	4,1%	2,6%	3,3%	5,2%	10,4%	14,1%	10,8%	11,2%	10,4%	12,6%	0,0%	100%
Ingeniería en Telemática (ciclos propedéuticos)	0,0%	0,0%	0,0%	0,0%	0,0%	0,0%	0,0%	0,0%	0,0%	0,0%	0,0%	0,0%	0,0%	0,0%	100,0%	100%
Ingeniería Civil	100,0%	0,0%	0,0%	0,0%	0,0%	0,0%	0,0%	0,0%	0,0%	0,0%	0,0%	0,0%	0,0%	0,0%	0,0%	100%
Ingeniería Civil (ciclos propedéuticos)	4,9%	0,0%	0,0%	3,7%	2,5%	4,0%	2,5%	3,4%	3,7%	19,3%	10,4%	10,7%	10,7%	11,3%	12,9%	100%
Total Facultad	9,2%	1,5%	2,0%	2,7%	3,8%	4,3%	5,4%	6,0%	6,3%	8,8%	7,5%	8,5%	9,6%	10,9%	13,5%	100%

Facultad de Artes - ASAB

Proyecto	Cohorte															Total
	Anterior a 2007	2007-I	2007-II	2008-I	2008-II	2009-I	2009-II	2010-I	2010-II	2011-I	2011-II	2012-I	2012-II	2013-I	2013-II	
Artes Plásticas y Visuales	12,3%	2,0%	3,8%	5,3%	7,0%	6,0%	5,5%	5,5%	5,8%	6,8%	6,8%	7,5%	8,5%	7,8%	9,5%	100%
Artes Escénicas	9,9%	0,0%	8,0%	0,0%	11,6%	0,0%	14,5%	0,0%	11,1%	0,0%	20,2%	0,0%	7,7%	8,5%	8,5%	100%
Artes Musicales	15,2%	3,4%	4,0%	4,4%	6,3%	6,8%	4,7%	6,3%	5,9%	6,3%	6,8%	6,6%	7,8%	7,8%	7,6%	100%
Arte Danzario	0,0%	0,0%	0,0%	0,0%	0,0%	0,0%	0,0%	0,0%	0,0%	0,7%	9,4%	18,8%	24,2%	23,5%	23,5%	100%
Total Facultad	11,4%	1,7%	4,5%	3,1%	7,2%	4,1%	6,9%	3,8%	6,6%	4,2%	10,5%	6,5%	9,8%	9,7%	10,1%	100%
Total Universidad Distrital																

Facultad	Cohorte															Total
	Anterior a 2007	2007-I	2007-II	2008-I	2008-II	2009-I	2009-II	2010-I	2010-II	2011-I	2011-II	2012-I	2012-II	2013-I	2013-II	
Ingeniería	20,9%	3,9%	4,0%	4,6%	4,3%	5,0%	4,6%	4,7%	4,6%	5,1%	4,9%	6,4%	7,9%	8,0%	11,1%	100%
Ciencias y Educación	14,0%	3,2%	3,9%	4,4%	5,0%	5,6%	5,3%	5,5%	5,5%	6,7%	6,3%	7,1%	8,2%	8,7%	10,6%	100%
Medio Ambiente y Recursos Naturales	11,2%	2,8%	3,8%	3,9%	5,7%	5,2%	6,9%	6,3%	6,4%	6,3%	5,9%	7,5%	9,6%	9,7%	8,9%	100%
Tecnológica	9,2%	1,5%	2,0%	2,7%	3,8%	4,3%	5,4%	6,0%	6,3%	8,8%	7,5%	8,5%	9,6%	10,9%	13,5%	100%
Artes - ASAB	11,4%	1,7%	4,5%	3,1%	7,2%	4,1%	6,9%	3,8%	6,6%	4,2%	10,5%	6,5%	9,8%	9,7%	10,1%	100%
Universidad Distrital	13,5%	2,7%	3,4%	3,8%	4,8%	5,0%	5,6%	5,5%	5,7%	6,7%	6,4%	7,4%	8,9%	9,4%	11,2%	100%

Fuente: Oficina Asesora de Sistemas

Tabla 27.
Matriculados a posgrado 2013, según sexo

Facultad de Ingeniería							
Proyecto	Períodos	2013 - I			2013 - II		
		Hombres	Mujeres	Total	Hombres	Mujeres	Total
Esp. en Bioingeniería		13	8	21	11	12	23
Esp. en Ingeniería de Producción		2	0	2	0	1	1
Esp. en Ingeniería de Producción y Logística		50	20	70	46	24	70
Esp. en Higiene y Salud Ocupacional		53	95	148	55	120	175
Esp. en Informática y Automática Industrial		27	5	32	27	3	30
Esp. en Avalúos		31	11	42	22	18	40
Esp. en Teleinformática		42	2	44	38	1	39
Esp. en Sistemas de Información Geográfica		31	18	49	31	16	47
Esp. en Ingeniería del Software		72	12	84	97	18	115
Esp. en Telecomunicaciones Móviles		18	2	20	25	6	31
Esp. en Gestión de Proyectos de Ingeniería		68	41	109	108	62	170
Esp. en Proyectos Informáticos		57	12	69	71	27	98
Total Especialización		464	226	690	531	308	839
Maestría en Ingeniería Industrial		96	18	114	94	20	114
Maestría en Ciencias de la Información		138	32	170	116	27	143
Total Maestría		234	50	284	210	47	257
Doctorado en Ingeniería		10	2	12	12	3	15
Total Doctorado		10	2	12	12	3	15
Total Facultad		708	278	986	753	358	1111

Facultad de Ciencias y Educación							
Proyecto	Períodos	2013 - I			2013 - II		
		Hombres	Mujeres	Total	Hombres	Mujeres	Total
Esp. en Infancia, Cultura y Desarrollo		8	56	64	7	30	37
Esp. en Educación en Tecnología		24	26	50	12	17	29
Esp. en Educación Matemática		24	2	26	12	6	18
Esp. en Gerencia de Proyectos Educativos		13	47	60	12	28	40
Esp. en Pedagogía de la Comunicación y Medios Interactivos		5	8	13	3	8	11
Esp. en Educación y Gestión Ambiental		41	67	108	32	66	98
Esp. en Desarrollo Humano con Énfasis en Procesos Afektivos y Creatividad		8	58	66	6	53	59
Total Especialización		123	264	387	84	208	292
Maestría en Investigación Social Interdisciplinaria		44	80	124	48	88	136
Maestría en Lingüística		28	18	46	27	23	50
Maestría en Comunicación Educación		67	86	153	90	119	209
Maestría en Pedagogía de la Lengua Materna		15	48	63	11	59	70
Maestría en Educación		21	24	45	59	72	131
Total Maestría		175	256	431	235	361	596
Doctorado Interinstitucional en Educación		46	35	81	43	35	78
Total Doctorado		46	35	81	43	35	78
Total Facultad		344	555	899	362	604	966

Facultad del Medio Ambiente y Recursos Naturales							
Proyecto	Períodos	2013 - I			2013 - II		
		Hombres	Mujeres	Total	Hombres	Mujeres	Total
Esp. en Gerencia de Recursos Naturales		16	26	42	21	58	79
Esp. en Gerencia de Recursos Naturales Convenio Universidad del Chocó		1	0	1	1	0	1
Esp. en Ambiente y Desarrollo Local		15	35	50	13	35	48
Esp. en Diseño de Vías Urbanas Tránsito y Transporte		18	1	19	26	15	41
Total Especialización		50	62	112	61	108	169
Maestría en Desarrollo Sustentable y Gestión Ambiental		38	60	98	32	56	88
Maestría en Manejo, Uso y Conservación del Bosque		11	12	23	13	14	27
Total Maestría		49	72	121	45	70	115
Total Facultad		99	134	233	106	178	284
Facultad de Artes - ASAB							
Proyecto	Períodos	2013 - I			2013 - II		
		Hombres	Mujeres	Total	Hombres	Mujeres	Total
Maestría en Estudios Artísticos		28	18	46	28	28	56
Total Maestría		28	18	46	28	28	56
Total Facultad		28	18	46	28	28	56
Total Universidad Distrital							
Proyecto	Períodos	2013 - I			2013 - II		
		Hombres	Mujeres	Total	Hombres	Mujeres	Total
Ingeniería		708	278	986	753	358	1111
Ciencias y Educación		344	555	899	362	604	966
Medio Ambiente y Recursos Naturales		99	134	233	106	178	284
Artes - ASAB		28	18	46	28	28	56
Universidad Distrital		1179	985	2164	1249	1168	2417

Fuente: Oficina Asesora de Sistemas

Gráfica 14.
Matrícula posgrado 2013



Tabla 28.
Matrícula posgrado 2013 - II, según rango de matrícula

Facultad de Ingeniería								
Proyecto	Período	2013 - II						
		0-499	500-999	1000-1499	1500-2499	2500-3499	> 3500	Total
Esp. en Bioingeniería		23	0	0	0	0	0	23
Esp. en Ingeniería de Producción		1	0	0	0	0	0	1
Esp. en Ingeniería de Producción y Logística		28	19	0	20	3	0	70
Esp. en Higiene y Salud Ocupacional		175	0	0	0	0	0	175
Esp. en Informática Industrial		30	0	0	0	0	0	30
Esp. en Avalúos		38	0	0	0	2	0	40
Esp. en Teleinformática		33	0	0	0	4	2	39
Esp. en Sistemas de Información Geográfica		45	0	0	0	2	0	47
Esp. en Ingeniería del Software		80	0	0	0	2	33	115
Esp. en Telecomunicaciones Móviles		31	0	0	0	0	0	31
Esp. en Gestión de Proyectos de Ingeniería		170	0	0	0	0	0	170
Esp. en Proyectos Informáticos		68	0	0	0	3	27	98
Total Especialización		722	19	0	20	16	62	839
Maestría en Ingeniería Industrial		47	18	35	14	0	0	114
Maestría en Ciencias de la Información		81	0	1	12	49	0	143
Total Maestría		128	18	36	26	49	0	257
Doctorado en Ingeniería		15	0	0	0	0	0	15
Total Doctorado		15	0	0	0	0	0	15
Total Facultad		865	37	36	46	65	62	1.111

Facultad de Ciencias y Educación								
Proyecto	Período	2013 - II						
		0-499	500-999	1000-1499	1500-2499	2500-3499	> 3500	Total
Esp. en Infancia Cultura y Desarrollo		37	0	0	0	0	0	37
Esp. en Educación en Tecnología		29	0	0	0	0	0	29
Esp. en Educación Matemática		17	0	0	1	0	0	18
Esp. en Pedagogía de la Comunicación y Medios Interactivos		11	0	0	0	0	0	11
Esp. en Gerencia de Proyectos Educativos Institucionales		39	0	0	1	0	0	40
Esp. en Educación y Gestión Ambiental		76	0	0	22	0	0	98
Esp. en Desarrollo Humano con énfasis en Procesos Afectivos y Creatividad		59	0	0	0	0	0	59
Total Especialización		268	0	0	24	0	0	292
Maestría en Investigación Social Interdisciplinaria		91	0	0	0	45	0	136
Maestría en Lingüística		24	0	0	1	25	0	50
Maestría en Comunicación - Educación		188	0	0	9	12	0	209
Maestría en Pedagogía de la Lengua Materna		62	0	0	1	7	0	70
Maestría en Educación		131	0	0	0	0	0	131
Total Maestría		496	0	0	11	89	0	596
Doctorado Interinstitucional en Educación		30	0	0	0	25	23	78
Total Doctorado		30	0	0	0	25	23	78
Total Facultad		794	0	0	35	114	23	966

Facultad del Medio Ambiente y Recursos Naturales								
Proyecto	Período	2013 - II						
		0-499	500-999	1000-1499	1500-2499	2500-3499	> 3500	Total
Esp. en Gerencia de Recursos Naturales		79	0	0	0	0	0	79
Esp. en Ambiente y Desarrollo Local		47	0	0	1	0	0	48
Esp. en Diseño de Vías Urbanas Tránsito y Transporte		41	0	0	0	0	0	41
Esp. en Gerencia de Recursos Naturales Convenio Universidad del Chocó		1	0	0	0	0	0	1
Total Especialización		168	0	0	1	0	0	169
Maestría en Desarrollo Sustentable y Gestión Ambiental		59	0	0	10	19	0	88
Maestría en Manejo, Uso y Conservación del Bosque		24	0	0	0	0	3	27
Total Maestría		83	0	0	10	19	3	115
Total Facultad		251	0	0	11	19	3	284

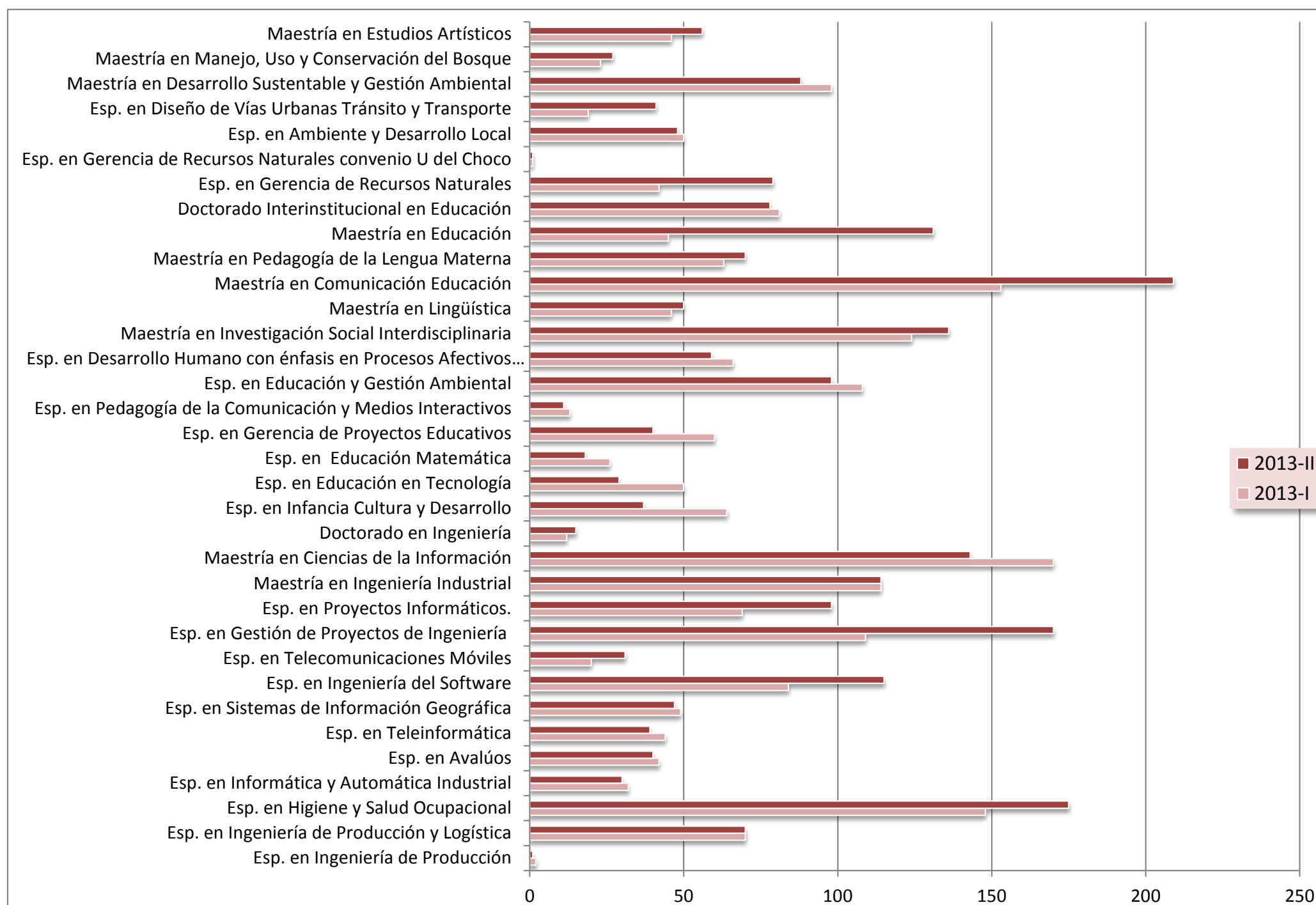
Facultad de Artes - ASAB								
Proyecto	Período	2013 - II						
		0-499	500-999	1000-1499	1500-2499	2500-3499	> 3500	Total
Maestría en Estudios Artísticos		56	0	0	0	0	0	56
Total Maestría		56	0	0	0	0	0	56
Total Facultad		56	0	0	0	0	0	56

Total Universidad Distrital								
Facultad	Período	2013 - II						
		0-499	500-999	1000-1499	1500-2499	2500-3499	> 3500	Total
Ingeniería		865	37	36	46	65	62	1.111
Ciencias y Educación		794	0	0	35	114	23	966
Medio Ambiente y Recursos Naturales		251	0	0	11	19	3	284
Artes - ASAB		56	0	0	0	0	0	56
Universidad Distrital		1966	37	36	92	198	88	2.417

SI: Sin información

Fuente: Oficina Asesora de Sistemas



UNIVERSIDAD DISTRITAL
FRANCISCO JOSÉ DE CALDAS

5

*Estadísticas de
Graduados*

Universidad Distrital
Francisco José de Caldas

Oficina Asesora de
Planeación y Control

Boletín estadístico

Tabla 29.
Graduados pregrado 2013, según sexo

Facultad de Ingeniería													
Proyecto	Período	2013 - I						2013 - II					
		H	%	M	%	Total	%	H	%	M	%	Total	%
Ingeniería Catastral y Geodesía		25	71,4%	10	28,6%	35	2,9%	28	53,8%	24	46,2%	52	2,5%
Ingeniería Eléctrica		21	84,0%	4	16,0%	25	2,1%	22	84,6%	4	15,4%	26	1,3%
Ingeniería Electrónica		37	78,7%	10	21,3%	47	3,9%	51	86,4%	8	13,6%	59	2,9%
Ingeniería Industrial		14	45,2%	17	54,8%	31	2,6%	28	57,1%	21	42,9%	49	2,4%
Ingeniería de Sistemas		29	72,5%	11	27,5%	40	3,3%	71	74,7%	24	25,3%	95	4,6%
Total Facultad		126	70,8%	52	29,2%	178	14,8%	200	71,2%	81	28,8%	281	13,7%
Facultad de Ciencias y Educación													
Proyecto	Período	2013 - I						2013 - II					
		H	%	M	%	Total	%	H	%	M	%	Total	%
Licenciatura en Física		11	47,8%	12	52,2%	23	1,9%	14	100,0%		0,0%	14	0,7%
Licenciatura en Biología		8	47,1%	9	52,9%	17	1,4%	18	29,0%	44	71,0%	62	3,0%
Licenciatura en Química		18	52,9%	16	47,1%	34	2,8%	13	31,0%	29	69,0%	42	2,0%
Licenciatura en Educación Básica con énfasis en Matemáticas		7	29,2%	17	70,8%	24	2,0%	16	39,0%	25	61,0%	41	2,0%
Licenciatura en Educación Básica con énfasis en Ciencias Sociales		10	50,0%	10	50,0%	20	1,7%	25	46,3%	29	53,7%	54	2,6%
Licenciatura en Educación Básica con énfasis en Humanidades y Lengua Castellana		9	34,6%	17	65,4%	26	2,2%	8	24,2%	25	75,8%	33	1,6%
Licenciatura en Educación Básica con énfasis en Inglés		6	18,2%	27	81,8%	33	2,7%	10	27,8%	26	72,2%	36	1,8%
Licenciatura en Educación Básica con énfasis en Educación Artística		10	43,5%	13	56,5%	23	1,9%	14	33,3%	28	66,7%	42	2,0%
Licenciatura en Ciencias Sociales		1	50,0%	1	50,0%	2	0,2%	-	-	-	-	-	-
Licenciatura en Pedagogía Infantil		3	6,5%	43	93,5%	46	3,8%	3	3,8%	76	96,2%	79	3,8%
Matemáticas		5	45,5%	6	0,0%	11	0,9%	10	50,0%	10	50,0%	20	1,0%
Licenciatura en Lenguas Modernas Español - Ingles		-	-	-	-	-	-	-	-	1	100,0%	1	0,0%
Licenciatura en Lingüística y Literatura		-	-	-	-	-	-	1	100,0%	-	-	1	0,0%
Licenciado en Matematicas		-	-	-	-	-	-	-	-	1	100,0%	1	0,0%
Total Facultad		88	34,0%	171	66,0%	259	21,5%	132	31,0%	294	69,0%	426	20,58%
Facultad del Medio Ambiente y Recursos Naturales													
Proyecto	Período	2013 - I						2013 - II					
		H	%	M	%	Total	%	H	%	M	%	Total	%
Ingeniería Forestal		14	46,7%	16	53,3%	30	2,5%	10	45,5%	12	54,5%	22	1,1%
Ingeniería Topográfica		30	76,9%	9	23,1%	39	3,2%	20	62,5%	12	37,5%	32	1,6%
Ingeniería Ambiental		19	0,0%	32	0,0%	51	4,2%	21	0,0%	36	0,0%	57	0,0%
Administración Ambiental		9	25,7%	26	74,3%	35	2,9%	10	45,5%	12	54,5%	22	1,1%
Administración Deportiva (diurno)		30	71,4%	12	28,6%	42	3,5%	21	65,6%	11	34,4%	32	1,6%
Tecnología en Topografía		11	61,1%	7	38,9%	18	1,5%	23	76,7%	7	23,3%	30	1,5%
Tecnología en Saneamiento Ambiental		35	48,6%	37	51,4%	72	6,0%	22	46,8%	25	53,2%	47	2,3%
Tecnología en Gestión Ambiental y Servicios Públicos		24	40,0%	36	60,0%	60	5,0%	14	38,9%	22	61,1%	36	1,8%
Total Facultad		172	49,6%	175	50,4%	347	28,8%	141	50,7%	137	49,3%	278	13,5%

Facultad Tecnológica													
Proyecto	Período	2013 - I					2013 - II						
		H	%	M	%	Total	%	H	%	M	%	Total	%
Tecnología en Mecánica		21	95,5%	1	4,5%	22	1,8%	65	89,0%	8	11,0%	73	3,6%
Tecnología en Construcciones Civiles		28	71,8%	11	28,2%	39	3,2%	51	71,8%	20	28,2%	71	3,5%
Tecnología en Electricidad		12	92,3%	1	7,7%	13	1,1%	56	82,4%	12	17,6%	68	3,3%
Tecnología en Electrónica		39	88,6%	5	11,4%	44	3,7%	89	91,8%	8	8,2%	97	4,7%
Tecnología en Industrial		17	37,8%	28	62,2%	45	3,7%	83	53,5%	72	46,5%	155	7,5%
Tecnología en Sistematización de Datos		19	67,9%	9	32,1%	28	2,3%	52	59,8%	35	40,2%	87	4,2%
Ingeniería Civil		31	72,1%	12	27,9%	43	3,6%	34	58,6%	24	41,4%	58	2,8%
Ingeniería de Producción		9	56,3%	7	43,8%	16	1,3%	32	44,4%	40	55,6%	72	3,5%
Ingeniería en Distribución y Redes Eléctricas		-	-	-	-	-	-	12	85,7%	2	14,3%	14	0,7%
Ingeniería en Telemática		14	63,6%	8	36,4%	22	1,8%	48	63,2%	28	36,8%	76	3,7%
Ingeniería en Control Electrónico e Instrumentación		1	100,0%		0,0%	1	0,1%	16	88,9%	2	11,1%	18	0,9%
Ingeniería en Control		12	92,3%	1	7,7%	13	1,1%	34	91,9%	3	8,1%	37	1,8%
Ingeniería en Redes de Computadores		1	50,0%	1	50,0%	2	0,2%	4	80,0%	1	20,0%	5	0,2%
Ingeniería en Telecomunicaciones		26	96,3%	1	3,7%	27	2,2%	29	76,3%	9	23,7%	38	1,8%
Ingeniería Eléctrica		5	71,4%	2	28,6%	7	0,6%	29	72,5%	11	27,5%	40	1,9%
Ingeniería Mecánica (nocturno)		34	87,2%	5	12,8%	39	3,2%	59	90,8%	6	9,2%	65	3,2%
Total Facultad		269	74,5%	92	25,5%	361	30,0%	693	71,1%	281	28,9%	974	47,4%
Facultad de Artes - ASAB													
Proyecto	Período	2013 - I					2013 - II						
		H	%	M	%	Total	%	H	%	M	%	Total	%
Artes Plásticas y Visuales		7	35,0%	13	65,0%	20	1,7%	20	54,1%	17	45,9%	37	1,8%
Artes Escénicas		4	40,0%	6	60,0%	10	0,8%	13	43,3%	17	0,0%	30	1,5%
Artes Musicales		21	72,4%	8	27,6%	29	2,4%	26	89,7%	3	10,3%	29	1,4%
Total ASAB		32	54,2%	27	45,8%	59	4,9%	59	61,5%	37	38,5%	96	4,7%
Total Universidad													
Facultad	Período	2013 - I					2013 - II						
		H	%	M	%	Total	%	H	%	M	%	Total	%
Ingeniería		126	70,8%	52	29,2%	178	14,8%	200	71,2%	81	28,8%	281	13,7%
Ciencias y Educación		88	34,0%	171	66,0%	259	21,5%	132	31,0%	294	69,0%	426	20,7%
Medio Ambiente y Recursos Naturales		172	49,6%	175	50,4%	347	28,8%	141	50,7%	137	49,3%	278	13,5%
Tecnológica		269	74,5%	92	25,5%	361	30,0%	693	71,1%	281	28,9%	974	47,4%
Artes - ASAB		32	54,2%	27	45,8%	59	4,9%	59	61,5%	37	38,5%	96	4,7%
Universidad Distrital		687	57,1%	517	42,9%	1204	100,0%	1225	59,6%	830	40,4%	2055	100,0%

H: Hombres, M: Mujeres

Fuente: Secretarías Académicas

Gráfica 15
Graduados pregrado 2013, según Facultad



Tabla 30.
Graduados posgrado 2013, según sexo

Facultad de Ingeniería							
Proyecto	Período	2013 - I			2013 - II		
		H	M	Total	H	M	Total
Esp. en Bioingeniería		4	0	4	1	4	5
Esp. en Ingeniería de Producción y Logística		12	4	16	4	7	11
Esp. en Higiene y Salud Ocupacional		18	25	43	26	41	67
Esp. en Informática y Automática Industrial		13	1	14	10	-	10
Esp. en Avalúos		3	2	5	7	6	13
Esp. en Teleinformática		11	3	14	9	2	11
Esp. en Sistemas de Información Geográfica		5	5	10	11	9	20
Esp. en Ingeniería del Software		33	11	44	28	9	37
Esp. en Telecomunicaciones Móviles		3	0	3	3	0	3
Esp.en Gestión de Proyectos de Ingeniería		29	19	48	30	16	46
Esp. en Proyectos Informáticos		28	18	46	23	12	35
Total Especialización		159	88	247	152	106	258
Maestría en Ciencias de la Información		9	1	10	11	4	15
Maestría en Ingeniería Industrial		9	2	11	4	3	7
Maestría en Informatica		-	-	-	1	-	1
Total Maestría		18	3	21	16	7	23
Total Facultad		177	91	268	168	113	281
Facultad de Ciencias y Educación							
Proyecto	Período	2013 - I			2013 - II		
		H	M	Total	H	M	Total
Esp. en Infancia Cultura y Desarrollo		3	14	17	4	30	34
Esp. en Educación en Tecnología		8	9	17	7	9	16
Esp. en Educación Matemática		7	9	16	-	-	-
Esp. en Gerencia de Proyectos Educativos Institucionales		6	24	30	7	23	30
Esp. en Pedagogía de la Comunicación y Medios Interactivos		5	9	14	-	-	-
Esp. en Educación y Gestión Ambiental		5	14	19	3	12	15
Esp. en Desarrollo Humano con énfasis en Procesos Afectivos y Creatividad		2	16	18	2	26	28
Total Especialización		36	95	131	23	100	123
Maestría en Investigación Social Interdisciplinaria		22	18	40	7	6	13
Maestría en Lingüística		1	1	2	1	7	8
Maestría en Comunicación Educación		11	17	28	4	6	10
Maestría en Pedagogía de la Lengua Materna		0	4	4	1	3	4
Total Maestría		34	40	74	13	22	35
Doctorado		2	0	2	1	1	2
Total Doctorado		2	0	2	1	1	2
Total Facultad		72	135	207	37	123	160

Facultad del Medio Ambiente y Recursos Naturales							
Proyecto	Período	2013 - I			2013 - II		
		H	M	Total	H	M	Total
Esp. en Gerencia de Recursos Naturales		1	0	1	9	24	33
Esp. en Diseño de Vías Urbanas Tránsito y Transporte		2	0	2	14	6	20
Esp. en Ambiente y Desarrollo Local		3	10	13	5	14	19
Total Especialización		6	10	16	28	44	72
Maestría en Desarrollo Sustentable y Gestión Ambiental		2	1	3	2	1	3
Total Maestría		2	1	3	2	1	3
Total Facultad		8	11	19	30	45	75

Facultad de Artes - ASAB							
Proyecto	Período	2013 - I			2013 - II		
		H	M	Total	H	M	Total
Maestría en Estudios Artísticos					3	2	5
Total Maestría		0	0	0	3	2	5
Total Facultad					3	2	5

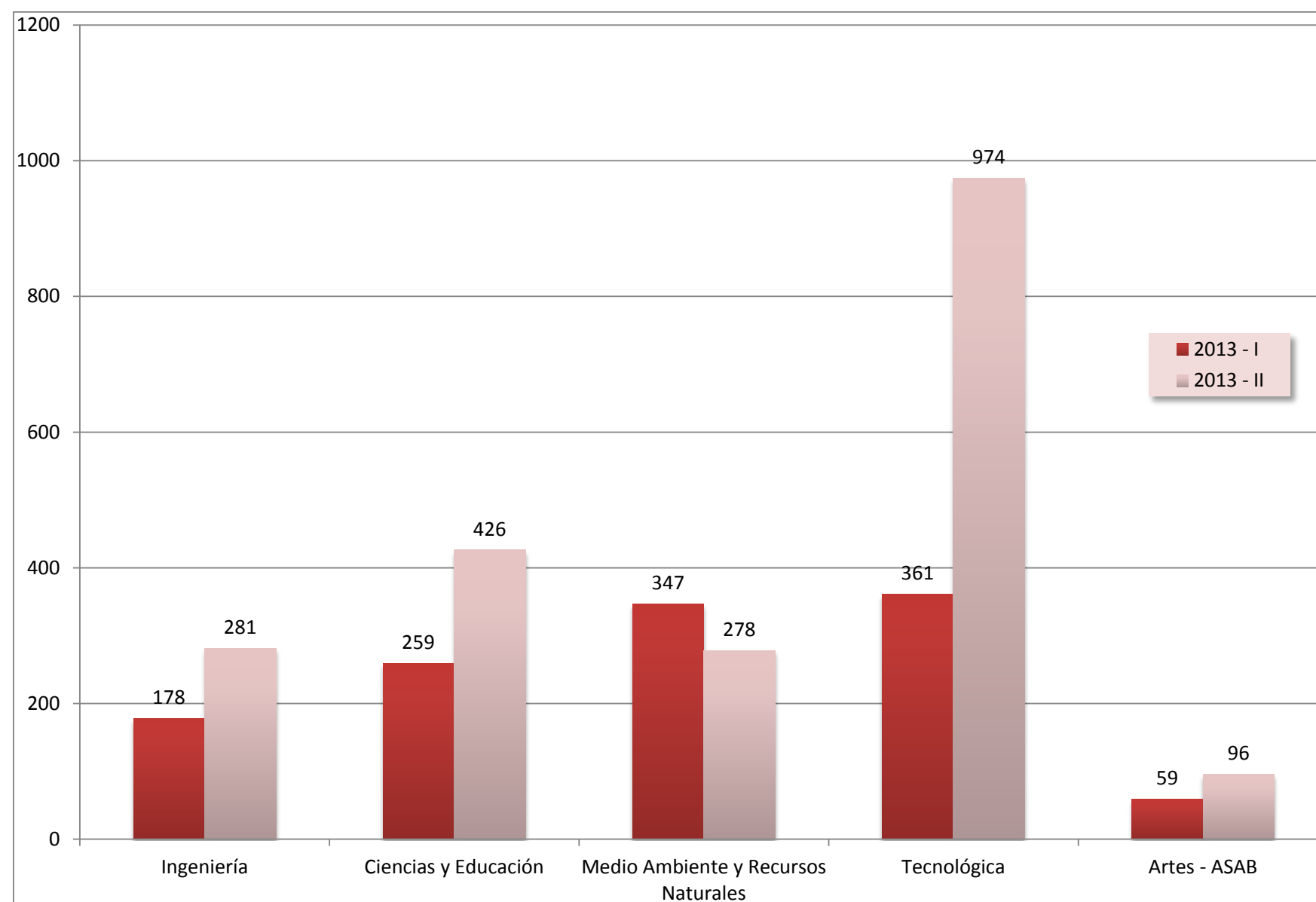
Total Universidad Distrital							
Facultad	Período	2013 - I			2013 - II		
		H	M	Total	H	M	Total
Ingeniería		177	91	268	168	113	281
Ciencias y Educación		72	135	207	37	123	160
Medio Ambiente y Recursos Naturales		8	11	19	30	45	75
Artes - ASAB		-	-	-	3	2	5
Universidad Distrital		257	237	494	238	283	521

H: Hombres, M: Mujeres

Fuente: Secretarías Académicas

Gráfica 16.
Graduados posgrado 2013, según Facultad

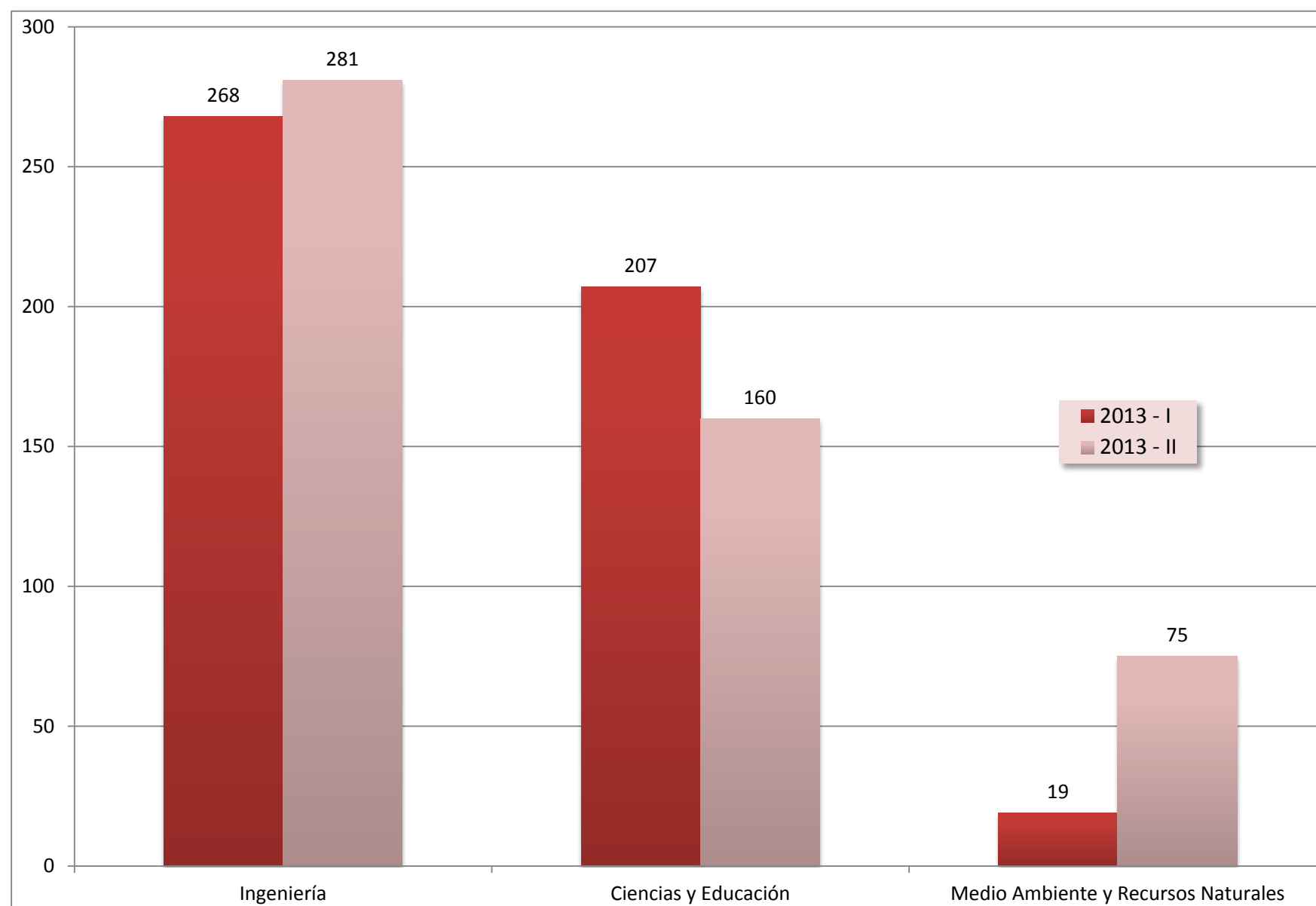



UNIVERSIDAD DISTRITAL
FRANCISCO JOSÉ DE CALDAS

6

Permanencia

Universidad Distrital
Francisco José de Caldas

Oficina Asesora de
Planeación y Control

Boletín estadístico

Tabla 31.
Permanencia por cohorte 2005 - I a 2013 - II, según proyecto curricular

Proyecto	Inician	2013 - II					
		Graduados	Retirados	Estudiando	% Graduados	%Retirados	% Estudiando
Ingeniería Electrónica	121	31	78	12	26%	64%	10%
Ingeniería Industrial	124	35	56	33	28%	45%	27%
Ingeniería de Sistemas	121	17	78	26	14%	64%	21%
Ingeniería Catastral y Geodesia	120	25	72	23	21%	60%	19%
Ingeniería Eléctrica	61	17	28	16	28%	46%	26%
Licenciatura en Física	80	20	34	26	25%	43%	33%
Licenciatura en Biología	80	36	31	13	45%	39%	16%
Licenciatura en Educación Básica con énfasis en Matemáticas	75	32	38	5	43%	51%	7%
Licenciatura en Química	81	36	37	8	44%	46%	10%
Licenciatura en Educación Básica con énfasis en Ciencias Sociales	82	40	32	10	49%	39%	12%
Licenciatura en Educación Básica con énfasis en Humanidades y Lengua Castellana	81	38	34	9	47%	42%	11%
Licenciatura en Educación Básica con énfasis en Inglés	80	43	32	5	54%	40%	6%
Licenciatura en Pedagogía Infantil	75	55	14	6	73%	19%	8%
Licenciatura en Educación Básica con énfasis en Educación Artística	62	26	27	9	42%	44%	15%
Matemáticas	65	19	41	5	29%	63%	8%
Ingeniería Forestal	42	12	28	2	29%	67%	5%
Ingeniería Ambiental	80	47	24	9	59%	30%	11%
Tecnología en Topografía	40	5	33	2	13%	83%	5%
Tecnología en Topografía (diurna)	40	18	22	0	45%	55%	0%
Ingeniería Topográfica	40	18	18	4	45%	45%	10%
Tecnología en Administración Deportiva	37	0	37	0	0%	100%	0%
Tecnología en Gestión Ambiental y Servicios Públicos	61	37	19	5	61%	31%	8%
Tecnología en Saneamiento Ambiental	63	23	34	6	37%	54%	10%
Administración Ambiental	64	51	3	10	80%	5%	16%
Administración Deportiva	46	21	18	7	46%	39%	15%
Tecnología en Electricidad	87	16	61	10	18%	70%	11%
Tecnología en Electrónica	120	54	61	5	45%	51%	4%
Tecnología en Mecánica	100	37	55	8	37%	55%	8%
Tecnología en Industrial	90	55	27	8	61%	30%	9%
Tecnología en Sistematización de Datos	119	59	50	10	50%	42%	8%
Tecnología en Construcciones Civiles	91	38	53	0	42%	58%	0%
Ingeniería en Control	30	24	4	2	80%	13%	7%
Ingeniería en Distribución y Redes Eléctricas	18	11	5	2	61%	28%	11%
Ingeniería de Producción	30	26	2	2	87%	7%	7%
Ingeniería en Telecomunicaciones	30	22	4	4	73%	13%	13%
Ingeniería Mecánica	41	32	6	3	78%	15%	7%
Ingeniería en Redes de Computadores	30	19	11	0	63%	37%	0%

Proyecto	Inician	2013 - II					
		Graduados	Retirados	Estudiando	% Graduados	%Retirados	% Estudiando
Ingeniería Civil	30	24	6	0	80%	20%	0%
Artes Plásticas y Visuales	35	27	3	5	77%	9%	14%
Artes Musicales	36	15	15	6	42%	42%	17%
Total Facultades							
Ingeniería	547	125	312	110	23%	57%	20%
Ciencias y Educación	761	345	320	96	45%	42%	13%
Medio Ambiente y Recursos Naturales	513	232	236	45	45%	46%	9%
Tecnológica	816	417	345	54	51%	42%	7%
Artes - ASAB	71	42	18	11	59%	25%	15%
Total	2708	1161	1231	316	43%	45%	12%

Fuente: Boletines estadísticos, Oficina Asesora de Sistemas

Para cada cohorte que inició se establecen el número de estudiantes que a diciembre de 2013 están en estado activo, graduados o retirados

Cálculos Oficina Asesora de Planeación

Tabla 32.
Permanencia por cohorte 2005 - II a 2013-II, según proyecto curricular

Proyecto	Inician	2013- II					
		Graduados	Retirados	Estudiando	% Graduados	%Retirados	% Estudiando
Ingeniería Electrónica	118	30	60	28	25%	51%	24%
Ingeniería Industrial	119	38	48	33	32%	40%	28%
Ingeniería de Sistemas	120	16	80	24	13%	67%	20%
Ingeniería Catastral y Geodesia	120	21	63	36	18%	53%	30%
Ingeniería Eléctrica	78	25	30	23	32%	38%	29%
Licenciatura en Física	80	15	50	15	19%	63%	19%
Licenciatura en Biología	79	31	29	19	39%	37%	24%
Licenciatura en Educación Básica con énfasis en Matemáticas	71	25	38	8	35%	54%	11%
Licenciatura en Química	77	30	34	13	39%	44%	17%
Licenciatura en Educación Básica con énfasis en Ciencias Sociales	78	27	36	15	35%	46%	19%
Licenciatura en Educación Básica con énfasis en Humanidades y Lengua Castellana	80	36	31	13	45%	39%	16%
Licenciatura en Educación Básica con énfasis en Inglés	80	31	39	10	39%	49%	13%
Licenciatura en Pedagogía Infantil	71	55	12	4	77%	17%	6%
Licenciatura en Educación Básica con énfasis en Educación Artística	61	29	23	9	48%	38%	15%
Matemáticas	58	8	38	12	14%	66%	21%
Ingeniería Forestal	42	10	20	12	24%	48%	29%
Ingeniería Ambiental	81	39	22	20	48%	27%	25%
Tecnología en Topografía	40	12	21	7	30%	53%	18%
Tecnología en Topografía (diurna)	39	18	19	2	46%	49%	5%
Ingeniería Topográfica	45	22	17	6	49%	38%	13%
Tecnología en Gestión Ambiental y Servicios Públicos	59	35	17	7	59%	29%	12%
Tecnología en Saneamiento Ambiental	60	17	35	8	28%	58%	13%
Administración Ambiental	69	47	13	9	68%	19%	13%
Administración Deportiva	79	11	58	10	14%	73%	13%
Tecnología en Electricidad	92	39	43	10	42%	47%	11%
Tecnología en Electrónica	123	46	67	10	37%	54%	8%
Tecnología en Mecánica	100	42	56	2	42%	56%	2%
Tecnología en Industrial	88	47	27	14	53%	31%	16%
Tecnología en Sistematización de Datos	119	38	73	8	32%	61%	7%
Tecnología en Construcciones Civiles	90	47	43	0	52%	48%	0%
Ingeniería en Control	29	19	8	2	66%	28%	7%
Ingeniería en Distribución y Redes Eléctricas	24	17	4	3	71%	17%	13%
Ingeniería de Producción	52	40	9	3	77%	17%	6%
Ingeniería en Telecomunicaciones	30	27	0	3	90%	0%	10%
Ingeniería Mecánica	40	27	10	3	68%	25%	8%
Ingeniería en Redes de Computadores	30	27	1	2	90%	3%	7%
Ingeniería Civil	41	27	14	0	66%	34%	0%
Artes Plásticas y Visuales	36	18	12	6	50%	33%	17%

Proyecto	Inician	2013- II					
		Graduados	Retirados	Estudiando	% Graduados	%Retirados	% Estudiando
Artes Escénicas	68	28	36	4	41%	53%	6%
Artes Musicales	36	10	16	10	28%	44%	28%
Total Facultades							
Ingeniería	555	130	281	144	23%	51%	26%
Ciencias y Educación	735	287	330	118	39%	45%	16%
Medio Ambiente y Recursos Naturales	514	211	222	81	41%	43%	16%
Tecnológica	858	443	355	60	52%	41%	7%
Artes - ASAB	140	56	64	20	40%	46%	14%
Total	2802	1127	1252	423	40%	45%	15%

Fuente: Boletines estadísticos, Oficina Asesora de Sistemas

Para cada cohorte que inició se establecen el número de estudiantes que a diciembre de 2013 están en estado activo, graduados o retirados

Cálculos Oficina Asesora de Planeación

Tabla 33.
Permanencia por cohorte 2006 - I a 2013 - II, según proyecto curricular

Proyecto	Inician	2013 - II					
		Graduados	Retirados	Estudiando	% Graduados	% Retirados	% Estudiando
Ingeniería Electrónica	109	42	47	20	39%	43%	18%
Ingeniería Industrial	118	22	49	47	19%	42%	40%
Ingeniería de Sistemas	110	20	62	28	18%	56%	25%
Ingeniería Catastral y Geodesia	120	30	55	35	25%	46%	29%
Ingeniería Eléctrica	60	15	25	20	25%	42%	33%
Licenciatura en Física	78	10	49	19	13%	63%	24%
Licenciatura en Biología	71	26	27	18	37%	38%	25%
Licenciatura en Educación Básica con énfasis en Matemáticas	68	25	39	4	37%	57%	6%
Licenciatura en Química	76	24	47	5	32%	62%	7%
Licenciatura en Educación Básica con énfasis en Ciencias Sociales	72	26	28	18	36%	39%	25%
Licenciatura en Educación Básica con énfasis en Humanidades y Lengua Castellana	80	40	23	17	50%	29%	21%
Licenciatura en Educación Básica con énfasis en Inglés	77	34	27	16	44%	35%	21%
Licenciatura en Pedagogía Infantil	78	37	28	13	47%	36%	17%
Licenciatura en Educación Básica con énfasis en Educación Artística	61	19	27	15	31%	44%	25%
Matemáticas	52	14	30	8	27%	58%	15%
Ingeniería Forestal	43	17	11	15	40%	26%	35%
Ingeniería Ambiental	74	33	29	12	45%	39%	16%
Tecnología en Topografía	41	10	27	4	24%	66%	10%
Tecnología en Topografía (diurna)	36	15	17	4	42%	47%	11%
Ingeniería Topográfica	55	31	20	4	56%	36%	7%
Tecnología en Gestión Ambiental y Servicios Públicos	73	33	34	6	45%	47%	8%
Tecnología en Saneamiento Ambiental	61	23	28	10	38%	46%	16%
Administración Ambiental	81	60	13	8	74%	16%	10%
Administración Deportiva	38	13	20	5	34%	53%	13%
Administración Deportiva (nocturna)	39	5	27	7	13%	69%	18%
Tecnología en Electricidad	81	19	48	14	23%	59%	17%
Tecnología en Electrónica	82	29	44	9	35%	54%	11%
Tecnología en Electrónica (convenio SED 174)	79	32	47	0	41%	59%	0%
Tecnología en Mecánica	98	29	67	2	30%	68%	2%
Tecnología en Industrial	101	48	38	15	48%	38%	15%
Tecnología en Sistematización de Datos	116	42	68	6	36%	59%	5%
Tecnología en Construcciones Civiles	89	44	45	0	49%	51%	0%
Tecnología en Construcciones Civiles (convenio SED 179)	79	9	70	0	11%	89%	0%
Ingeniería en Control	26	12	13	1	46%	50%	4%
Ingeniería en Distribución y Redes Eléctricas	24	13	10	1	54%	42%	4%
Ingeniería de Producción	15	12	1	2	80%	7%	13%
Ingeniería en Telecomunicaciones	30	21	6	3	70%	20%	10%
Ingeniería Mecánica	39	28	8	3	72%	21%	8%

Proyecto	Inician	2013 - II					
		Graduados	Retirados	Estudiando	% Graduados	%Retirados	% Estudiando
Ingeniería en Telemática	29	23	0	6	79%	0%	21%
Ingeniería Civil	38	34	4	0	89%	11%	0%
Artes Plásticas y Visuales	35	19	11	5	54%	31%	14%
Artes Musicales	35	8	12	15	23%	34%	43%
Total Facultades							
Ingeniería	517	129	238	150	25%	46%	29%
Ciencias y Educación	713	255	325	133	36%	46%	19%
Medio Ambiente y Recursos Naturales	541	240	226	75	44%	42%	14%
Tecnológica	926	395	469	62	43%	51%	7%
Artes - ASAB	70	27	23	20	39%	33%	29%
TOTAL	2767	1046	1281	440	38%	46%	16%

Fuente: Boletines estadísticos, Oficina Asesora de Sistemas

Para cada cohorte que inició se establecen el número de estudiantes que a diciembre de 2013 están en estado activo, graduados o retirados

Cálculos Oficina Asesora de Planeación

Tabla 34.
Permanencia por cohorte 2006 - II a 2013 - II, según proyecto curricular

Proyecto	Inician	2013 - II					
		Graduados	Retirados	Estudiando	% Graduados	% Retirados	% Estudiando
Ingeniería Electrónica	113	22	52	39	19%	46%	35%
Ingeniería Industrial	119	24	53	42	20%	45%	35%
Ingeniería de Sistemas	109	11	54	44	10%	50%	40%
Ingeniería Catastral y Geodesia	117	23	57	37	20%	49%	32%
Ingeniería Eléctrica	71	9	36	26	13%	51%	37%
Licenciatura en Física	75	6	42	27	8%	56%	36%
Licenciatura en Biología	73	21	25	27	29%	34%	37%
Licenciatura en Educación Básica con énfasis en Matemáticas	64	24	37	3	38%	58%	5%
Licenciatura en Química	77	16	41	20	21%	53%	26%
Licenciatura en Educación Básica con énfasis en Ciencias Sociales	74	24	26	24	32%	35%	32%
Licenciatura en Educación Básica con énfasis en Humanidades y Lengua Castellana	71	21	28	22	30%	39%	31%
Licenciatura en Educación Básica con énfasis en Inglés	74	25	31	18	34%	42%	24%
Licenciatura en Pedagogía Infantil	74	44	19	11	59%	26%	15%
Licenciatura en Educación Básica con énfasis en Educación Artística	62	25	18	19	40%	29%	31%
Matemáticas	63	11	36	16	17%	57%	25%
Ingeniería Forestal	40	8	20	12	20%	50%	30%
Ingeniería Ambiental	75	33	8	34	44%	11%	45%
Tecnología en Topografía	38	10	23	5	26%	61%	13%
Tecnología en Topografía (diurna)	38	22	8	8	58%	21%	21%
Ingeniería Topográfica	46	28	8	10	61%	17%	22%
Tecnología en Gestión Ambiental y Servicios Públicos	74	34	35	5	46%	47%	7%
Tecnología en Saneamiento Ambiental	56	23	24	9	41%	43%	16%
Tecnología en Saneamiento Ambiental (convenio SED 174)	60	29	26	5	48%	43%	8%
Administración Ambiental	84	57	21	6	68%	25%	7%
Administración Deportiva	41	10	26	5	24%	63%	12%
Administración Deportiva (nocturna)	40	10	16	14	25%	40%	35%
Tecnología en Electricidad	83	19	51	13	23%	61%	16%
Tecnología en Electrónica	54	25	22	7	46%	41%	13%
Tecnología en Electrónica (convenio SED 174)	62	20	42	0	32%	68%	0%
Tecnología en Mecánica	93	32	54	7	34%	58%	8%
Tecnología en Industrial	81	44	29	8	54%	36%	10%
Tecnología en Sistematización de Datos	56	21	26	9	38%	46%	16%
Tecnología en Construcciones Civiles	86	25	61	0	29%	71%	0%
Tecnología en Construcciones Civiles (convenio SED 179)	64	17	47	0	27%	73%	0%
Ingeniería en Control	29	18	7	4	62%	24%	14%
Ingeniería en Distribución y Redes Eléctricas	25	4	17	4	16%	68%	16%
Ingeniería de Producción	62	54	4	4	87%	6%	6%
Ingeniería en Telecomunicaciones	33	26	4	3	79%	12%	9%
Ingeniería Mecánica	30	17	3	10	57%	10%	33%

Proyecto	Inician	2013 - II					
		Graduados	Retirados	Estudiando	% Graduados	%Retirados	% Estudiando
Ingeniería en Telemática	47	41	6	0	87%	13%	0%
Ingeniería Civil	34	33	0	1	97%	0%	3%
Artes Plásticas y Visuales	36	22	5	9	61%	14%	25%
Artes Escénicas	70	31	23	16	44%	33%	23%
Artes Musicales	36	14	12	10	39%	33%	28%
Total Facultades							
Ingeniería	529	89	252	188	17%	48%	36%
Ciencias y Educación	707	217	303	187	31%	43%	26%
Medio Ambiente y Recursos Naturales	592	264	215	113	45%	36%	19%
Tecnológica	839	396	373	70	47%	44%	8%
Artes - ASAB	106	67	35	26	63%	33%	25%
TOTAL	2773	1033	1178	584	37%	42%	21%

Fuente: Boletines estadísticos, Oficina Asesora de Sistemas

Para cada cohorte que inició se establecen el número de estudiantes que a diciembre de 2013 están en estado activo, graduados o retirados

Cálculos Oficina Asesora de Planeación

Tabla 35.
Permanencia por cohorte 2007 - I a 2013 - II, según proyecto curricular

Proyecto	Inician	2013 - II					
		Graduados	Retirados	Estudiando	% Graduados	% Retirados	% Estudiando
Ingeniería Electrónica	115	26	45	44	23%	39%	38%
Ingeniería Industrial	118	20	38	60	17%	32%	51%
Ingeniería de Sistemas	118	6	67	45	5%	57%	38%
Ingeniería Catastral y Geodesia	117	16	46	55	14%	39%	47%
Ingeniería Eléctrica	69	10	27	32	14%	39%	46%
Licenciatura en Física	75	7	39	29	9%	52%	39%
Licenciatura en Biología	78	17	29	32	22%	37%	41%
Licenciatura en Educación Básica con énfasis en Matemáticas	70	30	19	21	43%	27%	30%
Licenciatura en Química	80	20	37	23	25%	46%	29%
Licenciatura en Educación Básica con énfasis en Ciencias Sociales	78	19	37	22	24%	47%	28%
Licenciatura en Educación Básica con énfasis en Humanidades y Lengua Castellana	74	35	25	14	47%	34%	19%
Licenciatura en Educación Básica con énfasis en Inglés	79	21	38	20	27%	48%	25%
Licenciatura en Pedagogía Infantil	70	36	17	17	51%	24%	24%
Licenciatura en Educación Básica con énfasis en Educación Artística	61	21	15	25	34%	25%	41%
Matemáticas	67	10	43	14	15%	64%	21%
Ingeniería Forestal	60	15	28	17	25%	47%	28%
Ingeniería Ambiental	69	20	19	30	29%	28%	43%
Tecnología en Topografía	40	10	23	7	25%	58%	18%
Tecnología en Topografía (diurna)	37	11	24	2	30%	65%	5%
Ingeniería Topográfica	78	42	18	18	54%	23%	23%
Tecnología en Gestión Ambiental y Servicios Públicos	73	26	38	9	36%	52%	12%
Tecnología en Gestión Ambiental y Servicios Públicos (convenio SED 174)	77	35	35	7	45%	45%	9%
Tecnología en Saneamiento Ambiental	60	25	20	15	42%	33%	25%
Tecnología en Saneamiento Ambiental (convenio SED 174)	80	32	35	13	40%	44%	16%
Administración Ambiental	76	46	23	7	61%	30%	9%
Administración Deportiva	36	17	9	10	47%	25%	28%
Administración Deportiva (nocturna)	39	3	24	12	8%	62%	31%
Tecnología en Electricidad	85	11	60	14	13%	71%	16%
Tecnología en Electrónica	59	36	8	15	61%	14%	25%
Tecnología en Electrónica (convenio SED 174)	69	16	44	9	23%	64%	13%
Tecnología en Mecánica	97	43	41	13	44%	42%	13%
Tecnología en Industrial	90	46	34	10	51%	38%	11%
Tecnología en Sistematización de Datos	59	16	39	4	27%	66%	7%
Tecnología en Construcciones Civiles	91	44	39	8	48%	43%	9%
Tecnología en Construcciones Civiles (convenio SED 179)	73	16	47	10	22%	64%	14%
Ingeniería en Control	28	19	4	5	68%	14%	18%
Ingeniería en Distribución y Redes Eléctricas	30	1	24	5	3%	80%	17%
Ingeniería de Producción	63	51	4	8	81%	6%	13%

Proyecto	Inician	2013 - II					
		Graduados	Retirados	Estudiando	% Graduados	%Retirados	% Estudiando
Ingeniería en Telecomunicaciones	32	27	3	2	84%	9%	6%
Ingeniería Mecánica	30	25	2	3	83%	7%	10%
Ingeniería en Telemática	30	28	2	0	93%	7%	0%
Ingeniería Civil	31	27	4	0	87%	13%	0%
Artes Plásticas y Visuales	33	15	10	8	45%	30%	24%
Artes Musicales	37	9	12	16	24%	32%	43%
Total Facultades							
Ingeniería	537	78	223	236	15%	42%	44%
Ciencias y Educación	732	216	299	217	30%	41%	30%
Medio Ambiente y Recursos Naturales	725	282	296	147	39%	41%	20%
Tecnológica	867	406	355	106	47%	41%	12%
Artes - ASAB	70	24	22	24	34%	31%	34%
TOTAL	2931	1006	1195	730	34%	41%	25%

Fuente: Boletines estadísticos, Oficina Asesora de Sistemas

Para cada cohorte que inició se establecen el número de estudiantes que a diciembre de 2013 están en estado activo, graduados o retirados

Cálculos Oficina Asesora de Planeación

Tabla 36.
Permanencia por cohorte 2007 -II a 2013 - II, según proyecto curricular

Proyecto	Inician	2013 - II					
		Graduados	Retirados	Estudiando	% Graduados	% Retirados	% Estudiando
Ingeniería Electrónica	115	7	56	52	6%	49%	45%
Ingeniería Industrial	120	8	63	49	7%	53%	41%
Ingeniería de Sistemas	116	0	70	46	0%	60%	40%
Ingeniería Catastral y Geodesia	116	2	62	52	2%	53%	45%
Ingeniería Eléctrica	73	4	31	38	5%	42%	52%
Licenciatura en Física	55	1	32	22	2%	58%	40%
Licenciatura en Biología	73	14	11	48	19%	15%	66%
Licenciatura en Educación Básica con énfasis en Matemáticas	64	21	31	12	33%	48%	19%
Licenciatura en Química	78	16	23	39	21%	29%	50%
Licenciatura en Educación Básica con énfasis en Ciencias Sociales	79	10	40	29	13%	51%	37%
Licenciatura en Educación Básica con énfasis en Humanidades y Lengua Castellana	77	30	19	28	39%	25%	36%
Licenciatura en Educación Básica con énfasis en Inglés	76	22	28	26	29%	37%	34%
Licenciatura en Pedagogía Infantil	71	22	16	33	31%	23%	46%
Licenciatura en Educación Básica con énfasis en Educación Artística	57	19	23	15	33%	40%	26%
Matemáticas	60	1	48	11	2%	80%	18%
Ingeniería Forestal	60	7	25	28	12%	42%	47%
Ingeniería Ambiental	79	13	21	45	16%	27%	57%
Tecnología en Topografía	40	12	25	3	30%	63%	8%
Tecnología en Topografía (diurna)	36	15	15	6	42%	42%	17%
Ingeniería Topográfica	42	9	14	19	21%	33%	45%
Tecnología en Gestión Ambiental y Servicios Públicos	77	27	30	20	35%	39%	26%
Tecnología en Gestión Ambiental y Servicios Públicos (convenio SED 174)	79	36	25	18	46%	32%	23%
Tecnología en Saneamiento Ambiental	65	28	22	15	43%	34%	23%
Tecnología en Saneamiento Ambiental (convenio SED 174)	0	0	0	0			
Administración Ambiental	87	43	23	21	49%	26%	24%
Administración Deportiva	42	3	25	14	7%	60%	33%
Administración Deportiva (nocturna)	42	2	30	10	5%	71%	24%
Tecnología en Electricidad	86	9	55	22	10%	64%	26%
Tecnología en Electrónica	60	19	26	15	32%	43%	25%
Tecnología en Mecánica	101	39	45	17	39%	45%	17%
Tecnología en Industrial	90	40	31	19	44%	34%	21%
Tecnología en Sistematización de Datos	60	17	30	13	28%	50%	22%
Tecnología en Construcciones Civiles	96	25	71	0	26%	74%	0%
Ingeniería en Control	30	21	0	9	70%	0%	30%
Ingeniería en Distribución y Redes Eléctricas	29	4	8	17	14%	28%	59%
Ingeniería de Producción	60	55	1	4	92%	2%	7%
Ingeniería en Telecomunicaciones	30	17	9	4	57%	30%	13%
Ingeniería Mecánica	30	19	5	6	63%	17%	20%

Proyecto	Inician	2013 - II					
		Graduados	Retirados	Estudiando	% Graduados	%Retirados	% Estudiando
Ingeniería en Telemática	30	26	3	1	87%	10%	3%
Ingeniería Civil	30	28	2	0	93%	7%	0%
Artes Plásticas y Visuales	36	14	7	15	39%	19%	42%
Artes Escénicas	72	25	19	28	35%	26%	39%
Artes Musicales	35	5	11	19	14%	31%	54%
Total Facultades							
Ingeniería	540	21	282	237	4%	52%	44%
Ciencias y Educación	690	156	271	263	23%	39%	38%
Medio Ambiente y Recursos Naturales	649	195	255	199	30%	39%	31%
Tecnológica	732	319	286	127	44%	39%	17%
Artes - ASAB	143	44	37	62	31%	26%	43%
TOTAL	2754	735	1131	888	27%	41%	32%

Fuente: Boletines estadísticos, Oficina Asesora de Sistemas

Para cada cohorte que inició se establecen el número de estudiantes que a diciembre de 2013 están en estado activo, graduados o retirados

Cálculos Oficina Asesora de Planeación

Tabla 37.
Permanencia por cohorte 2008 - I a 2013 - II, según proyecto curricular

Proyecto	Inician	2013 - II					
		Graduados	Retirados	Estudiando	% Graduados	% Retirados	% Estudiando
Ingeniería Electrónica	122	6	54	62	5%	44%	51%
Ingeniería Industrial	115	0	49	66	0%	43%	57%
Ingeniería de Sistemas	117	3	65	49	3%	56%	42%
Ingeniería Catastral y Geodesia	119	1	55	63	1%	46%	53%
Ingeniería Eléctrica	80	0	46	34	0%	58%	43%
Licenciatura en Física	69	1	43	25	1%	62%	36%
Licenciatura en Biología	79	5	36	38	6%	46%	48%
Licenciatura en Educación Básica con énfasis en Matemáticas	63	16	24	23	25%	38%	37%
Licenciatura en Química	75	12	36	27	16%	48%	36%
Licenciatura en Educación Básica con énfasis en Ciencias Sociales	80	12	31	37	15%	39%	46%
Licenciatura en Educación Básica con énfasis en Humanidades y Lengua Castellana	77	15	35	27	19%	45%	35%
Licenciatura en Educación Básica con énfasis en Inglés	73	6	30	37	8%	41%	51%
Licenciatura en Pedagogía Infantil	67	25	13	29	37%	19%	43%
Licenciatura en Educación Básica con énfasis en Educación Artística	62	11	15	36	18%	24%	58%
Matemáticas	63	1	45	17	2%	71%	27%
Ingeniería Forestal	63	2	29	32	3%	46%	51%
Ingeniería Ambiental	82	10	21	51	12%	26%	62%
Tecnología en Topografía	37	11	18	8	30%	49%	22%
Tecnología en Topografía (diurna)	39	11	23	5	28%	59%	13%
Ingeniería Topográfica	57	14	18	25	25%	32%	44%
Tecnología en Gestión Ambiental y Servicios Públicos	75	37	30	8	49%	40%	11%
Tecnología en Saneamiento Ambiental	78	35	21	22	45%	27%	28%
Tecnología en Saneamiento Ambiental (convenio SED 174)	34	9	20	5	26%	59%	15%
Administración Ambiental	71	35	17	19	49%	24%	27%
Administración Deportiva	35	6	10	19	17%	29%	54%
Administración Deportiva (nocturna)	34	0	21	13	0%	62%	38%
Tecnología en Electricidad	85	18	41	26	21%	48%	31%
Tecnología en Electrónica	88	33	33	22	38%	38%	25%
Tecnología en Electrónica (convenio SED 174)	32	7	25	0	22%	78%	0%
Tecnología en Mecánica	100	45	36	19	45%	36%	19%
Tecnología en Industrial	105	47	20	38	45%	19%	36%
Tecnología en Sistematización de Datos	103	24	51	28	23%	50%	27%
Tecnología en Construcciones Civiles	88	43	45	0	49%	51%	0%
Tecnología en Construcciones Civiles (convenio SED 179)	35	5	30	0	14%	86%	0%
Ingeniería en Control	35	17	6	12	49%	17%	34%
Ingeniería en Distribución y Redes Eléctricas	20	8	10	2	40%	50%	10%
Ingeniería de Producción	61	49	4	8	80%	7%	13%
Ingeniería en Telecomunicaciones	37	24	10	3	65%	27%	8%
Ingeniería Mecánica	36	31	1	4	86%	3%	11%

Proyecto	Inician	2013 - II					
		Graduados	Retirados	Estudiando	% Graduados	%Retirados	% Estudiando
Ingeniería en Telemática	59	46	2	11	78%	3%	19%
Ingeniería Civil	35	24	11	0	69%	31%	0%
Artes Plásticas y Visuales	36	12	3	21	33%	8%	58%
Artes Musicales	37	2	14	21	5%	38%	57%
Total Facultades							
Ingeniería	553	10	269	274	2%	49%	50%
Ciencias y Educación	708	104	308	296	15%	44%	42%
Medio Ambiente y Recursos Naturales	605	170	228	207	28%	38%	34%
Tecnológica	919	421	325	173	46%	35%	19%
Artes - ASAB	73	14	17	42	19%	23%	58%
TOTAL	2858	719	1147	992	25%	40%	35%

Fuente: Boletines estadísticos, Oficina Asesora de Sistemas

Para cada cohorte que inició se establecen el número de estudiantes que a diciembre de 2013 están en estado activo, graduados o retirados

Cálculos Oficina Asesora de Planeación

Tabla 38.
Permanencia por cohorte 2008 - II a 2013 - II, según proyecto curricular

Proyecto	Inician	2013 - II					
		Graduados	Retirados	Estudiando	% Graduados	% Retirados	% Estudiando
Ingeniería Electrónica	121	0	70	51	0%	58%	42%
Ingeniería Industrial	105	1	49	55	1%	47%	52%
Ingeniería de Sistemas	111	0	59	52	0%	53%	47%
Ingeniería Catastral y Geodesia	115	2	51	62	2%	44%	54%
Ingeniería Eléctrica	76	4	34	38	5%	45%	50%
Licenciatura en Física	56	1	31	24	2%	55%	43%
Licenciatura en Biología	71	2	35	34	3%	49%	48%
Licenciatura en Educación Básica con énfasis en Matemáticas	46	12	9	25	26%	20%	54%
Licenciatura en Química	70	2	27	41	3%	39%	59%
Licenciatura en Educación Básica con énfasis en Ciencias Sociales	79	6	39	34	8%	49%	43%
Licenciatura en Educación Básica con énfasis en Humanidades y Lengua Castellana	75	8	29	38	11%	39%	51%
Licenciatura en Educación Básica con énfasis en Inglés	73	4	24	45	5%	33%	62%
Licenciatura en Pedagogía Infantil	73	9	15	49	12%	21%	67%
Licenciatura en Educación Básica con énfasis en Educación Artística	52	5	16	31	10%	31%	60%
Matemáticas	69	0	54	15	0%	78%	22%
Ingeniería Forestal	52	0	23	29	0%	44%	56%
Ingeniería Ambiental	86	2	25	59	2%	29%	69%
Tecnología en Topografía	32	7	15	10	22%	47%	31%
Tecnología en Topografía (diurna)	37	16	10	11	43%	27%	30%
Ingeniería Topográfica	48	10	6	32	21%	13%	67%
Tecnología en Gestión Ambiental y Servicios Públicos	82	28	29	25	34%	35%	30%
Tecnología en Gestión Ambiental y Servicios Públicos (convenio SED 174)	66	20	19	27	30%	29%	41%
Tecnología en Saneamiento Ambiental	82	25	24	33	30%	29%	40%
Tecnología en Saneamiento Ambiental (convenio SED 174)	30	10	19	1	33%	63%	3%
Administración Ambiental	73	10	17	46	14%	23%	63%
Administración Deportiva	29	1	12	16	3%	41%	55%
Administración Deportiva (nocturna)	35	0	21	14	0%	60%	40%
Tecnología en Electricidad	85	6	48	31	7%	56%	36%
Tecnología en Electricidad (convenio SED 174)	14	0	11	3	0%	79%	21%
Tecnología en Electrónica	115	35	52	28	30%	45%	24%
Tecnología en Electrónica (convenio SED 174)	39	6	33	0	15%	85%	0%
Tecnología en Mecánica	94	29	35	30	31%	37%	32%
Tecnología en Mecánica (convenio SED 174)	29	5	24	0	17%	83%	0%
Tecnología en Industrial	103	41	19	43	40%	18%	42%
Tecnología en Industrial (convenio SED 174)	43	14	27	2	33%	63%	5%
Tecnología en Sistematización de Datos	112	8	63	41	7%	56%	37%
Tecnología en Sistematización de Datos (convenio SED 174)	47	2	45	0	4%	96%	0%
Tecnología en Construcciones Civiles	93	30	63	0	32%	68%	0%

Proyecto	Inician	2013 - II					
		Graduados	Retirados	Estudiando	% Graduados	%Retirados	% Estudiando
Tecnología en Construcciones Civiles (convenio SED 179)	39	3	36	0	8%	92%	0%
Ingeniería en Control	36	8	15	13	22%	42%	36%
Ingeniería de Producción	61	46	1	14	75%	2%	23%
Ingeniería en Telecomunicaciones	36	22	10	4	61%	28%	11%
Ingeniería Mecánica	35	17	10	8	49%	29%	23%
Ingeniería Eléctrica (ciclos propedéuticos)	19	7	1	11	37%	5%	58%
Ingeniería en Telemática	58	42	5	11	72%	9%	19%
Ingeniería Civil	35	27	8	0	77%	23%	0%
Artes Plásticas y Visuales	36	4	4	28	11%	11%	78%
Artes Escénicas	68	6	21	41	9%	31%	60%
Artes Musicales	35	2	3	30	6%	9%	86%
Total Facultades							
Ingeniería	528	7	263	258	1%	50%	49%
Ciencias y Educación	664	49	279	336	7%	42%	51%
Medio Ambiente y Recursos Naturales	652	129	220	303	20%	34%	46%
Tecnológica	1093	348	506	239	32%	46%	22%
Artes - ASAB	139	12	28	99	9%	20%	71%
TOTAL	3076	545	1296	1235	18%	42%	40%

Fuente: Boletines estadísticos, Oficina Asesora de Sistemas

Para cada cohorte que inició se establecen el número de estudiantes que a diciembre de 2013 están en estado activo, graduados o retirados

Cálculos Oficina Asesora de Planeación

Tabla 39.
Permanencia por cohorte 2009 - I a 2013 - II, según proyecto curricular

Proyecto	Inician	2013 - II					
		Graduados	Retirados	Estudiando	% Graduados	% Retirados	% Estudiando
Ingeniería Electrónica	110	0	47	63	0%	43%	57%
Ingeniería Industrial	110	0	42	68	0%	38%	62%
Ingeniería de Sistemas	127	0	70	57	0%	55%	45%
Ingeniería Catastral y Geodesia	119	0	55	64	0%	46%	54%
Ingeniería Eléctrica	85	0	38	47	0%	45%	55%
Licenciatura en Física	77	0	42	35	0%	55%	45%
Licenciatura en Biología	91	0	37	54	0%	41%	59%
Licenciatura en Educación Básica con énfasis en Matemáticas	75	0	35	40	0%	47%	53%
Licenciatura en Química	74	0	54	20	0%	73%	27%
Licenciatura en Educación Básica con énfasis en Ciencias Sociales	81	0	41	40	0%	51%	49%
Licenciatura en Educación Básica con énfasis en Humanidades y Lengua Castellana	75	3	33	39	4%	44%	52%
Licenciatura en Educación Básica con énfasis en Inglés	80	1	30	49	1%	38%	61%
Licenciatura en Pedagogía Infantil	70	0	23	47	0%	33%	67%
Licenciatura en Educación Básica con énfasis en Educación Artística	59	0	20	39	0%	34%	66%
Matemáticas	68	0	50	18	0%	74%	26%
Ingeniería Forestal	53	0	22	31	0%	42%	58%
Ingeniería Ambiental	79	0	31	48	0%	39%	61%
Tecnología en Topografía	36	11	19	6	31%	53%	17%
Tecnología en Topografía (diurna)	37	12	13	12	32%	35%	32%
Ingeniería Topográfica	68	16	21	31	24%	31%	46%
Tecnología en Gestión Ambiental y Servicios Públicos	76	9	30	37	12%	39%	49%
Tecnología en Saneamiento Ambiental	75	16	24	35	21%	32%	47%
Administración Ambiental	77	3	25	49	4%	32%	64%
Administración Deportiva	38	0	21	17	0%	55%	45%
Administración Deportiva (nocturna)	38	0	28	10	0%	74%	26%
Tecnología en Electricidad	82	8	46	28	10%	56%	34%
Tecnología en Electrónica	120	32	59	29	27%	49%	24%
Tecnología en Mecánica	100	26	37	37	26%	37%	37%
Tecnología en Industrial	122	31	30	61	25%	25%	50%
Tecnología en Sistematización de Datos	118	12	67	39	10%	57%	33%
Tecnología en Construcciones Civiles	93	26	67	0	28%	72%	0%
Ingeniería en Control	38	11	9	18	29%	24%	47%
Ingeniería de Producción	61	45	4	12	74%	7%	20%
Ingeniería en Telecomunicaciones	42	25	6	11	60%	14%	26%
Ingeniería Mecánica	37	30	1	6	81%	3%	16%
Ingeniería Eléctrica (ciclos propedéuticos)	32	20	0	12	63%	0%	38%
Ingeniería en Telemática	50	42	1	7	84%	2%	14%
Ingeniería Civil	36	20	16	0	56%	44%	0%
Artes Plásticas y Visuales	37	0	13	24	0%	35%	65%

Proyecto	Inician	2013 - II					
		Graduados	Retirados	Estudiando	% Graduados	%Retirados	% Estudiando
Artes Musicales	37	0	5	32	0%	14%	86%
Total Facultades							
Ingeniería	551	0	252	299	0%	46%	54%
Ciencias y Educación	750	4	365	381	1%	49%	51%
Medio Ambiente y Recursos Naturales	577	67	234	276	12%	41%	48%
Tecnológica	931	328	343	260	35%	37%	28%
Artes - ASAB	74	0	18	56	0%	24%	76%
Total	2883	399	1212	1272	14%	42%	44%

Fuente: Boletines estadísticos, Oficina Asesora de Sistemas

Para cada cohorte que inició se establecen el número de estudiantes que a diciembre de 2013 están en estado activo, graduados o retirados

Cálculos Oficina Asesora de Planeación

Tabla 40.
Permanencia por cohorte 2009 - II a 2013 - II, según proyecto curricular

Proyecto	Inician	2013 - II					
		Graduados	Retirados	Estudiando	% Graduados	% Retirados	% Estudiando
Ingeniería Electrónica	116	0	45	71	0%	39%	61%
Ingeniería Industrial	112	0	54	58	0%	48%	52%
Ingeniería de Sistemas	121	0	73	48	0%	60%	40%
Ingeniería Catastral y Geodesia	119	0	54	65	0%	45%	55%
Ingeniería Eléctrica	78	0	42	36	0%	54%	46%
Licenciatura en Física	54	0	37	17	0%	69%	31%
Licenciatura en Biología	76	0	43	33	0%	57%	43%
Licenciatura en Educación Básica con énfasis en Matemáticas	70	0	31	39	0%	44%	56%
Licenciatura en Química	74	0	47	27	0%	64%	36%
Licenciatura en Educación Básica con énfasis en Ciencias Sociales	81	0	32	49	0%	40%	60%
Licenciatura en Educación Básica con énfasis en Humanidades y Lengua Castellana	80	0	36	44	0%	45%	55%
Licenciatura en Educación Básica con énfasis en Inglés	79	0	30	49	0%	38%	62%
Licenciatura en Pedagogía Infantil	66	0	19	47	0%	29%	71%
Licenciatura en Educación Básica con énfasis en Educación Artística	54	0	0	37	0%	0%	69%
Matemáticas	65	0	52	13	0%	80%	20%
Ingeniería Forestal	61	0	26	35	0%	43%	57%
Ingeniería Ambiental	88	0	25	63	0%	28%	72%
Tecnología en Topografía	42	1	21	20	2%	50%	48%
Tecnología en Topografía (diurna)	37	6	15	16	16%	41%	43%
Ingeniería Topográfica	72	21	19	32	29%	26%	44%
Tecnología en Gestión Ambiental y Servicios Públicos	76	5	20	51	7%	26%	67%
Tecnología en Saneamiento Ambiental	56	6	6	44	11%	11%	79%
Administración Ambiental	81	1	34	46	1%	42%	57%
Administración Deportiva	38	0	17	21	0%	45%	55%
Administración Deportiva (nocturna)	44	0	26	18	0%	59%	41%
Tecnología en Electricidad	93	0	58	35	0%	62%	38%
Tecnología en Electrónica	115	5	59	51	4%	51%	44%
Tecnología en Mecánica	100	28	32	40	28%	32%	40%
Tecnología en Industrial	125	32	20	73	26%	16%	58%
Tecnología en Sistematización de Datos	123	2	73	48	2%	59%	39%
Tecnología en Construcciones Civiles	93	12	81	0	13%	87%	0%
Ingeniería en Control	41	11	8	22	27%	20%	54%
Ingeniería de Producción	51	25	4	22	49%	8%	43%
Ingeniería en Telecomunicaciones	42	22	6	14	52%	14%	33%
Ingeniería Mecánica	37	26	0	11	70%	0%	30%
Ingeniería Eléctrica (ciclos propedéuticos)	30	12	0	18	40%	0%	60%
Ingeniería en Telemática	52	40	3	9	77%	6%	17%
Ingeniería Civil	34	20	14	0	59%	41%	0%
Artes Plásticas y Visuales	35	0	13	22	0%	37%	63%

Proyecto	Inician	2013 - II					
		Graduados	Retirados	Estudiando	% Graduados	%Retirados	% Estudiando
Artes Escénicas	74	0	0	51	0%	0%	69%
Artes Musicales	36	13	1	22	36%	3%	61%
Total Facultades							
Ingeniería	546	0	268	278	0%	49%	51%
Ciencias y Educación	699	0	327	355	0%	47%	51%
Medio Ambiente y Recursos Naturales	595	40	209	346	7%	35%	58%
Tecnológica	936	235	358	343	25%	38%	37%
Artes - ASAB	145	13	14	95	9%	10%	66%
Total	2921	288	1176	1417	10%	40%	49%

Fuente: Boletines estadísticos, Oficina Asesora de Sistemas

Para cada cohorte que inició se establecen el número de estudiantes que a diciembre de 2013 están en estado activo, graduados o retirados

Cálculos Oficina Asesora de Planeación

Tabla 41.
Permanencia por cohorte 2010 - I a 2013 - II, según proyecto curricular

Proyecto	Inician	2013 - II					
		Graduados	Retirados	Estudiando	% Graduados	% Retirados	% Estudiando
Ingeniería Electrónica	112	0	41	71	0%	37%	63%
Ingeniería Industrial	123	0	64	59	0%	52%	48%
Ingeniería de Sistemas	118	0	72	46	0%	61%	39%
Ingeniería Catastral y Geodesia	118	0	45	73	0%	38%	62%
Ingeniería Eléctrica	79	0	45	34	0%	57%	43%
Licenciatura en Física	74	0	48	26	0%	65%	35%
Licenciatura en Biología	79	0	50	29	0%	63%	37%
Licenciatura en Educación Básica con énfasis en Matemáticas	72	0	25	47	0%	35%	65%
Licenciatura en Química	77	0	49	28	0%	64%	36%
Licenciatura en Educación Básica con énfasis en Ciencias Sociales	78	0	36	42	0%	46%	54%
Licenciatura en Educación Básica con énfasis en Humanidades y Lengua Castellana	79	0	32	47	0%	41%	59%
Licenciatura en Educación Básica con énfasis en Inglés	79	0	35	44	0%	44%	56%
Licenciatura en Pedagogía Infantil	76	0	24	52	0%	32%	68%
Licenciatura en Educación Básica con énfasis en Educación Artística	51	18	-4	37	35%	-8%	73%
Matemáticas	64	0	45	19	0%	70%	30%
Ingeniería Forestal	60	0	27	33	0%	45%	55%
Ingeniería Ambiental	81	0	23	58	0%	28%	72%
Tecnología en Topografía	43	2	21	20	5%	49%	47%
Tecnología en Topografía (diurna)	41	3	15	23	7%	37%	56%
Ingeniería Topográfica	80	20	20	40	25%	25%	50%
Tecnología en Gestión Ambiental y Servicios Públicos	80	11	29	40	14%	36%	50%
Tecnología en Saneamiento Ambiental	59	0	24	35	0%	41%	59%
Administración Ambiental	76	0	30	46	0%	39%	61%
Administración Deportiva	42	0	25	17	0%	60%	40%
Administración Deportiva (nocturna)	35	0	16	19	0%	46%	54%
Tecnología en Electricidad	87	0	49	38	0%	56%	44%
Tecnología en Electrónica	122	16	43	63	13%	35%	52%
Tecnología en Mecánica	102	5	55	42	5%	54%	41%
Tecnología en Industrial	97	15	19	63	15%	20%	65%
Tecnología en Sistematización de Datos	114	2	64	48	2%	56%	42%
Tecnología en Construcciones Civiles	100	8	29	63	8%	29%	63%
Ingeniería en Control	41	11	6	24	27%	15%	59%
Ingeniería de Producción	50	23	7	20	46%	14%	40%
Ingeniería en Telecomunicaciones	42	27	3	12	64%	7%	29%
Ingeniería Mecánica	37	29	1	7	78%	3%	19%
Ingeniería Eléctrica (ciclos propedéuticos)	34	5	6	23	15%	18%	68%
Ingeniería en Telemática	44	25	5	14	57%	11%	32%
Ingeniería Civil	31	17	8	6	55%	26%	19%
Artes Plásticas y Visuales	34	0	12	22	0%	35%	65%

Proyecto	Inician	2013 - II					
		Graduados	Retirados	Estudiando	% Graduados	%Retirados	% Estudiando
Artes Musicales	35	0	5	30	0%	14%	86%
Total Facultades							
Ingeniería	550	0	267	283	0%	49%	51%
Ciencias y Educación	729	18	340	371	2%	47%	51%
Medio Ambiente y Recursos Naturales	597	36	230	331	6%	39%	55%
Tecnológica	901	183	295	423	20%	33%	47%
Artes - ASAB	69	0	17	52	0%	25%	75%
TOTAL	2846	237	1149	1460	8%	40%	51%

Fuente: Boletines estadísticos, Oficina Asesora de Sistemas

Para cada cohorte que inició se establecen el número de estudiantes que a diciembre de 2013 están en estado activo, graduados o retirados

Cálculos Oficina Asesora de Planeación

Tabla 42.
Permanencia por cohorte 2010 - II a 2013 - II, según proyecto curricular

Proyecto	Inician	2013 - II					
		Graduados	Retirados	Estudiando	% Graduados	% Retirados	% Estudiando
Ingeniería Electrónica	109	0	57	52	0%	52%	48%
Ingeniería Industrial	122	0	47	75	0%	39%	61%
Ingeniería de Sistemas	118	0	71	47	0%	60%	40%
Ingeniería Catastral y Geodesia	118	0	58	60	0%	49%	51%
Ingeniería Eléctrica	71	0	28	43	0%	39%	61%
Licenciatura en Física	84	0	54	30	0%	64%	36%
Licenciatura en Biología	78	0	32	46	0%	41%	59%
Licenciatura en Educación Básica con énfasis en Matemáticas	45	0	24	21	0%	53%	47%
Licenciatura en Química	73	0	29	44	0%	40%	60%
Licenciatura en Educación Básica con énfasis en Ciencias Sociales	75	0	33	42	0%	44%	56%
Licenciatura en Educación Básica con énfasis en Humanidades y Lengua Castellana	73	0	30	43	0%	41%	59%
Licenciatura en Educación Básica con énfasis en Inglés	76	0	33	43	0%	43%	57%
Licenciatura en Pedagogía Infantil	64	0	23	41	0%	36%	64%
Licenciatura en Educación Básica con énfasis en Educación Artística	59	0	16	43	0%	27%	73%
Matemáticas	69	0	54	15	0%	78%	22%
Ingeniería Forestal	68	0	28	40	0%	41%	59%
Ingeniería Ambiental	79	0	29	50	0%	37%	63%
Tecnología en Topografía	39	0	23	16	0%	59%	41%
Tecnología en Topografía (diurna)	34	0	21	13	0%	62%	38%
Ingeniería Topográfica	46	3	14	29	7%	30%	63%
Tecnología en Gestión Ambiental y Servicios Públicos	81	2	29	50	2%	36%	62%
Tecnología en Saneamiento Ambiental	63	0	22	41	0%	35%	65%
Administración Ambiental	84	0	26	58	0%	31%	69%
Administración Deportiva	36	0	13	23	0%	36%	64%
Administración Deportiva (nocturna)	38	0	20	18	0%	53%	47%
Tecnología en Electricidad	103	0	56	47	0%	54%	46%
Tecnología en Electrónica	111	0	63	48	0%	57%	43%
Tecnología en Mecánica	102	1	40	61	1%	39%	60%
Tecnología en Industrial	73	2	21	50	3%	29%	68%
Tecnología en Sistematización de Datos	121	2	76	43	2%	63%	36%
Tecnología en Construcciones Civiles	97	0	48	49	0%	49%	51%
Ingeniería en Control	39	5	4	30	13%	10%	77%
Ingeniería en Telecomunicaciones	42	5	4	33	12%	10%	79%
Ingeniería Mecánica	42	13	7	22	31%	17%	52%
Ingeniería Eléctrica (ciclos propedéuticos)	52	3	11	38	6%	21%	73%
Ingeniería en Telemática	42	14	8	20	33%	19%	48%
Ingeniería Civil	31	16	6	9	52%	19%	29%
Artes Plásticas y Visuales	33	0	10	23	0%	30%	70%
Artes Escénicas	73	0	34	39	0%	47%	53%

Proyecto	Inician	2013 - II					
		Graduados	Retirados	Estudiando	% Graduados	%Retirados	% Estudiando
Artes Musicales	71	11	32	28	15%	45%	39%
Total Facultades							
Ingeniería	538	0	261	277	0%	49%	51%
Ciencias y Educación	696	0	328	368	0%	47%	53%
Medio Ambiente y Recursos Naturales	568	5	225	338	1%	40%	60%
Tecnológica	855	61	344	450	7%	40%	53%
Artes - ASAB	177	11	76	90	6%	43%	51%
TOTAL	2834	77	1234	1523	3%	44%	54%

Fuente: Boletines estadísticos, Oficina Asesora de Sistemas

Para cada cohorte que inició se establecen el número de estudiantes que a diciembre de 2011 están en estado activo, graduados o retirados

Algunas carreras hacen parte de profesionalización.

Cálculos Oficina Asesora de Planeación

Tabla 43.
Permanencia por cohorte 2011 - I a 2013 - II, según proyecto curricular

Proyecto	Inician	2013 - II					
		Graduados	Retirados	Estudiando	% Graduados	% Retirados	% Estudiando
Ingeniería Catastral y Geodesia	120	0	54	66	0%	45%	55%
Ingeniería Eléctrica	77	0	31	46	0%	40%	60%
Ingeniería Electrónica	112	0	54	58	0%	48%	52%
Ingeniería Industrial	121	0	46	75	0%	38%	62%
Ingeniería de Sistemas	119	0	61	58	0%	51%	49%
Licenciatura en Física	81	0	43	38	0%	53%	47%
Licenciatura en Biología	83	0	38	45	0%	46%	54%
Licenciatura en Química	81	0	30	51	0%	37%	63%
Licenciatura en Educación Básica con énfasis en Matemáticas	70	0	27	43	0%	39%	61%
Licenciatura en Educación Básica con énfasis en Ciencias Sociales	82	0	36	46	0%	44%	56%
Licenciatura en Educación Básica con énfasis en Humanidades y Lengua Castellana	77	0	31	46	0%	40%	60%
Licenciatura en Educación Básica con énfasis en Inglés	78	0	13	65	0%	17%	83%
Licenciatura en Pedagogía Infantil	73	0	20	53	0%	27%	73%
Licenciatura en Educación Básica con énfasis en Educación Artística	60	0	17	43	0%	28%	72%
Matemáticas	81	0	60	21	0%	74%	26%
Ingeniería Forestal	58	0	22	36	0%	38%	62%
Ingeniería Topográfica	67	7	14	46	10%	21%	69%
Ingeniería Ambiental	74	0	30	44	0%	41%	59%
Administración Ambiental	86	0	25	61	0%	29%	71%
Administración Deportiva	33	0	20	13	0%	61%	39%
Tecnología en Topografía	40	0	20	20	0%	50%	50%
Tecnología en Topografía (diurna)	37	0	12	25	0%	32%	68%
Tecnología en Saneamiento Ambiental	79	0	35	44	0%	44%	56%
Tecnología en Gestión Ambiental y Servicios Públicos	83	0	40	43	0%	48%	52%
Tecnología en Electricidad	107	0	61	46	0%	57%	43%
Tecnología en Electrónica	128	0	67	61	0%	52%	48%
Tecnología en Mecánica	103	0	48	55	0%	47%	53%
Tecnología en Industrial	123	0	36	87	0%	29%	71%
Tecnología en Construcciones Civiles	97	0	45	52	0%	46%	54%
Tecnología en Sistematización de Datos	123	0	71	52	0%	58%	42%
Ingeniería en Control	39	2	6	31	5%	15%	79%
Ingeniería de Producción	27	1	3	23	4%	11%	85%
Ingeniería en Telecomunicaciones	40	8	4	28	20%	10%	70%
Ingeniería Mecánica (ciclos propedéuticos)	41	0	8	33	0%	20%	80%
Ingeniería en Telemática	41	4	3	34	10%	7%	83%
Ingeniería Eléctrica (ciclos propedéuticos)	50	0	11	39	0%	22%	78%
Ingeniería Civil	71	14	10	47	20%	14%	66%
Artes Plásticas y Visuales	35	0	8	27	0%	23%	77%
Artes Musicales	36	0	6	30	0%	17%	83%

Proyecto	Inician	2013 - II					
		Graduados	Retirados	Estudiando	% Graduados	%Retirados	% Estudiando
Total Facultades							
Ingeniería	549	0	246	303	0%	45%	55%
Ciencias y Educación	766	0	315	451	0%	41%	59%
Medio Ambiente y Recursos Naturales	557	7	218	332	1%	39%	60%
Tecnológica	990	29	373	588	3%	38%	59%
Artes - ASAB	71	0	14	57	0%	20%	80%
Universidad Distrital	2933	36	1166	1731	1%	40%	59%

Fuente: Boletines estadísticos, Oficina Asesora de Sistemas

Para cada cohorte que inició se establecen el número de estudiantes que a diciembre de 2011 están en estado activo, graduados o retirados

Cálculos Oficina Asesora de Planeación

Tabla 44.
Permanencia por cohorte 2011-II a 2013-II, según proyecto curricular

Proyecto	Inician	2013 - II					
		Graduados	Retirados	Estudiando	% Graduados	%Retirados	% Estudiando
Ingeniería Catastral y Geodesia	116	0	49	67	0%	42%	58%
Ingeniería Eléctrica	74	0	33	41	0%	45%	55%
Ingeniería Electrónica	143	0	78	65	0%	55%	45%
Ingeniería Industrial	117	0	56	61	0%	48%	52%
Ingeniería de Sistemas	120	0	62	58	0%	52%	48%
Licenciatura en Física	54	0	29	25	0%	54%	46%
Licenciatura en Biología	77	0	28	49	0%	36%	64%
Licenciatura en Química	80	0	37	43	0%	46%	54%
Licenciatura en Educación Básica con énfasis en Matemáticas	33	0	16	17	0%	48%	52%
Licenciatura en Educación Básica con énfasis en Ciencias Sociales	86	0	32	54	0%	37%	63%
Licenciatura en Educación Básica con énfasis en Humanidades y Lengua Castellana	79	0	34	45	0%	43%	57%
Licenciatura en Educación Básica con énfasis en Inglés	76	0	26	50	0%	34%	66%
Licenciatura en Pedagogía Infantil	69	0	17	52	0%	25%	75%
Licenciatura en Educación Básica con énfasis en Educación Artística	60	1	20	39	2%	33%	65%
Matemáticas	74	0	55	19	0%	74%	26%
Ingeniería Forestal	54	0	29	25	0%	54%	46%
Ingeniería Topográfica	41	0	14	27	0%	34%	66%
Ingeniería Ambiental	107	0	48	59	0%	45%	55%
Administración Ambiental	86	0	29	57	0%	34%	66%
Administración Deportiva	50	0	36	14	0%	72%	28%
Tecnología en Topografía	38	0	19	19	0%	50%	50%
Tecnología en Topografía (diurna)	41	0	18	23	0%	44%	56%
Tecnología en Saneamiento Ambiental	79	0	41	38	0%	52%	48%
Tecnología en Gestión Ambiental y Servicios Públicos	81	0	32	49	0%	40%	60%
Tecnología en Electricidad	99	0	49	50	0%	49%	51%
Tecnología en Electrónica	97	0	54	43	0%	56%	44%
Tecnología en Mecánica	106	0	48	58	0%	45%	55%
Tecnología en Industrial	110	0	31	79	0%	28%	72%
Tecnología en Construcciones Civiles	125	0	69	56	0%	55%	45%
Tecnología en Sistematización de Datos	107	0	56	51	0%	52%	48%
Ingeniería en Control	36	5	2	29	14%	6%	81%
Ingeniería de Producción (ciclos propedéuticos)	35	0	5	30	0%	14%	86%
Ingeniería en Telecomunicaciones	37	2	6	29	5%	16%	78%
Ingeniería Mecánica (ciclos propedéuticos)	36	2	1	33	6%	3%	92%
Ingeniería en Telemática	35	0	6	29	0%	17%	83%
Ingeniería Eléctrica (ciclos propedéuticos)	35	0	6	29	0%	17%	83%
Ingeniería Civil	39	5	0	34	13%	0%	87%
Artes Plásticas y Visuales	35	0	8	27	0%	23%	77%
Artes Escénicas	49	0	16	33	0%	33%	67%

Proyecto	Inician	2013 - II					
		Graduados	Retirados	Estudiando	% Graduados	%Retirados	% Estudiando
Artes Musicales	36	0	4	32	0%	11%	89%
Arte Danzario	25	0	11	14	0%	44%	56%
Total Facultades							
Ingeniería	570	0	278	292	0%	49%	51%
Ciencias y Educación	688	1	294	393	0%	43%	57%
Medio Ambiente y Recursos Naturales	577	0	266	311	0%	46%	54%
Tecnológica	897	14	333	550	2%	37%	61%
Artes - ASAB	145	0	39	106	0%	27%	73%
Universidad Distrital	2877	15	1210	1652	1%	42%	57%

Fuente: Boletines estadísticos, Oficina Asesora de Sistemas

Para cada cohorte que inició se establecen el número de estudiantes que a diciembre de 2013 están en estado activo, graduados o retirados

Cálculos Oficina Asesora de Planeación

Tabla 45.
Permanencia por cohorte 2011-II a 2013-II, según proyecto curricular

Proyecto	Inician	2013 - II					
		Graduados	Retirados	Estudiando	% Graduados	% Retirados	% Estudiando
Ingeniería Catastral y Geodesia	132	0	58	74	0,0%	43,9%	56,1%
Ingeniería Eléctrica	116	0	40	76	0,0%	34,5%	65,5%
Ingeniería Electrónica	113	0	41	72	0,0%	36,3%	63,7%
Ingeniería Industrial	126	0	42	84	0,0%	33,3%	66,7%
Ingeniería de Sistemas	119	0	44	75	0,0%	37,0%	63,0%
Licenciatura en Física	82	0	33	49	0,0%	40,2%	59,8%
Licenciatura en Biología	82	0	27	55	0,0%	32,9%	67,1%
Licenciatura en Química	82	0	44	38	0,0%	53,7%	46,3%
Licenciatura en Educación Básica con énfasis en Matemáticas	38	0	14	24	0,0%	36,8%	63,2%
Licenciatura en Educación Básica con énfasis en Ciencias Sociales	85	0	33	52	0,0%	38,8%	61,2%
Licenciatura en Educación Básica con énfasis en Humanidades y Lengua Castellana	78	0	20	58	0,0%	25,6%	74,4%
Licenciatura en Educación Básica con énfasis en Inglés	78	0	15	63	0,0%	19,2%	80,8%
Licenciatura en Pedagogía Infantil	72	0	7	65	0,0%	9,7%	90,3%
Licenciatura en Educación Básica con énfasis en Educación Artística	58	0	11	47	0,0%	19,0%	81,0%
Matemáticas	75	0	50	25	0,0%	66,7%	33,3%
Ingeniería Forestal	65	0	22	43	0,0%	33,8%	66,2%
Ingeniería Topográfica	58	0	12	46	0,0%	20,7%	79,3%
Ingeniería Ambiental	99	0	30	69	0,0%	30,3%	69,7%
Administración Ambiental	84	0	23	61	0,0%	27,4%	72,6%
Administración Deportiva	46	0	30	16	0,0%	65,2%	34,8%
Tecnología en Topografía (diurna)	84	0	28	56	0,0%	33,3%	66,7%
Tecnología en Saneamiento Ambiental	85	0	25	60	0,0%	29,4%	70,6%
Tecnología en Gestión Ambiental y Servicios Públicos	78	0	30	48	0,0%	38,5%	61,5%
Tecnología en Electricidad	106	0	48	58	0,0%	45,3%	54,7%
Tecnología en Electrónica	111	0	44	67	0,0%	39,6%	60,4%
Tecnología en Mecánica	123	0	58	65	0,0%	47,2%	52,8%
Tecnología en Industrial	109	0	29	80	0,0%	26,6%	73,4%
Tecnología en Construcciones Civiles	135	0	61	74	0,0%	45,2%	54,8%
Tecnología en Sistematización de Datos	108	0	46	62	0,0%	42,6%	57,4%
Ingeniería en Control	36	0	4	32	0,0%	11,1%	88,9%
Ingeniería de Producción (ciclos propedéuticos)	35	0	3	32	0,0%	8,6%	91,4%
Ingeniería en Telecomunicaciones	35	0	5	30	0,0%	14,3%	85,7%
Ingeniería Mecánica (ciclos propedéuticos)	38	0	4	34	0,0%	10,5%	89,5%
Ingeniería en Telemática	35	0	5	30	0,0%	14,3%	85,7%
Ingeniería Eléctrica (ciclos propedéuticos)	37	0	7	30	0,0%	18,9%	81,1%
Ingeniería Civil	38	0	3	35	0,0%	7,9%	92,1%
Artes Plásticas y Visuales	36	0	6	30	0,0%	16,7%	83,3%
Artes Musicales	36	0	5	31	0,0%	13,9%	86,1%
Arte Danzario	35	0	7	28	0,0%	20,0%	80,0%

Proyecto	Inician	2013 - II					
		Graduados	Retirados	Estudiando	% Graduados	%Retirados	% Estudiando
Total Facultades							
Ingeniería	606	0	225	381	0,0%	37,1%	62,9%
Ciencias y Educación	730	0	254	476	0,0%	34,8%	65,2%
Medio Ambiente y Recursos Naturales	599	0	200	399	0,0%	33,4%	66,6%
Tecnológica	946	0	317	629	0,0%	33,5%	66,5%
Artes - ASAB	107	0	18	89	0,0%	16,8%	83,2%
Universidad Distrital	2988	0	1014	1974	0,0%	33,9%	66,1%

Fuente: Boletines estadísticos, Oficina Asesora de Sistemas

Tabla 46.
Permanencia por cohorte 2012 -II a 2013-II, según proyecto curricular

Proyecto	Inician	2013 - II					
		Graduados	Retirados	Estudiando	% Graduados	% Retirados	% Estudiando
Ingeniería Catastral y Geodesia	116	0	22	94	0,0%	19,0%	81,0%
Ingeniería Eléctrica	118	0	31	87	0,0%	26,3%	73,7%
Ingeniería Electrónica	122	0	24	98	0,0%	19,7%	80,3%
Ingeniería Industrial	134	0	29	105	0,0%	21,6%	78,4%
Ingeniería de Sistemas	118	0	26	92	0,0%	22,0%	78,0%
Licenciatura en Física	56	0	11	45	0,0%	19,6%	80,4%
Licenciatura en Biología	80	0	13	67	0,0%	16,3%	83,8%
Licenciatura en Química	81	0	23	58	0,0%	28,4%	71,6%
Licenciatura en Educación Básica con énfasis en Matemáticas	38	0	13	25	0,0%	34,2%	65,8%
Licenciatura en Educación Básica con énfasis en Ciencias Sociales	83	0	13	70	0,0%	15,7%	84,3%
Licenciatura en Educación Básica con énfasis en Humanidades y Lengua Castellana	78	0	6	72	0,0%	7,7%	92,3%
Licenciatura en Educación Básica con énfasis en Inglés	78	0	13	65	0,0%	16,7%	83,3%
Licenciatura en Pedagogía Infantil	69	0	13	56	0,0%	18,8%	81,2%
Licenciatura en Educación Básica con énfasis en Educación Artística	64	0	7	57	0,0%	10,9%	89,1%
Matemáticas	75	0	35	40	0,0%	46,7%	53,3%
Ingeniería Forestal	55	0	12	43	0,0%	21,8%	78,2%
Ingeniería Topográfica	73	0	10	63	0,0%	13,7%	86,3%
Ingeniería Ambiental	88	0	10	78	0,0%	11,4%	88,6%
Ingeniería Sanitaria	38	0	7	31	0,0%	18,4%	81,6%
Administración Ambiental	81	0	18	63	0,0%	22,2%	77,8%
Administración Deportiva	40	0	10	30	0,0%	25,0%	75,0%
Tecnología en Topografía (diurna)	78	0	21	57	0,0%	26,9%	73,1%
Tecnología en Saneamiento Ambiental	81	0	12	69	0,0%	14,8%	85,2%
Tecnología en Gestión Ambiental y Servicios Públicos	90	0	16	74	0,0%	17,8%	82,2%
Tecnología en Electricidad	107	0	40	67	0,0%	37,4%	62,6%
Tecnología en Electrónica	108	0	22	86	0,0%	20,4%	79,6%
Tecnología en Mecánica	108	0	21	87	0,0%	19,4%	80,6%
Tecnología en Industrial	111	0	19	92	0,0%	17,1%	82,9%
Tecnología en Construcciones Civiles	121	0	25	96	0,0%	20,7%	79,3%
Tecnología en Sistematización de Datos	108	0	24	84	0,0%	22,2%	77,8%
Ingeniería de Producción (ciclos propedéuticos)	35	0	4	31	0,0%	11,4%	88,6%
Ingeniería en Telecomunicaciones	37	0	5	32	0,0%	13,5%	86,5%
Ingeniería Mecánica (ciclos propedéuticos)	37	0	1	36	0,0%	2,7%	97,3%
Ingeniería en Telemática	28	0	0	28	0,0%	0,0%	100,0%
Ingeniería Eléctrica (ciclos propedéuticos)	35	0	3	32	0,0%	8,6%	91,4%
Ingeniería Civil	35	0	0	35	0,0%	0,0%	100,0%
Artes Plásticas y Visuales	36	0	2	34	0,0%	5,6%	94,4%
Artes Escénicas	31	0	4	27	0,0%	12,9%	87,1%
Artes Musicales	38	0	1	37	0,0%	2,6%	97,4%

Proyecto	Inician	2013 - II					
		Graduados	Retirados	Estudiando	% Graduados	%Retirados	% Estudiando
Arte Danzario	37	0	1	36	0,0%	2,7%	97,3%
Total Facultades							
Ingeniería	608	0	132	476	0,0%	21,7%	78,3%
Ciencias y Educación	702	0	147	555	0,0%	20,9%	79,1%
Medio Ambiente y Recursos Naturales	624	0	116	508	0,0%	18,6%	81,4%
Tecnológica	870	0	164	706	0,0%	18,9%	81,1%
Artes - ASAB	142	0	8	134	0,0%	5,6%	94,4%
Universidad Distrital	2946	0	567	2379	0,0%	19,2%	80,8%

Fuente: Oficina Asesora de Sistemas

Para cada cohorte que inicia se establece el número de estudiantes que a diciembre de 2013 está en estado activo, graduado o retirado.

Cálculos Oficina Asesora de Planeación.

Tabla 47.
Permanencia por cohorte 2013 -I a 2013-II, según proyecto curricular

Proyecto	Inician	2013 - II					
		Graduados	Retirados	Estudiando	% Graduados	% Retirados	% Estudiando
Ingeniería Catastral y Geodesia	121	0	22	99	0,0%	18,2%	81,8%
Ingeniería Eléctrica	121	0	27	94	0,0%	22,3%	77,7%
Ingeniería Electrónica	112	0	19	93	0,0%	17,0%	83,0%
Ingeniería Industrial	120	0	26	94	0,0%	21,7%	78,3%
Ingeniería de Sistemas	117	0	16	101	0,0%	13,7%	86,3%
Licenciatura en Física	74	0	15	59	0,0%	20,3%	79,7%
Licenciatura en Biología	80	0	15	65	0,0%	18,8%	81,3%
Licenciatura en Química	79	0	17	62	0,0%	21,5%	78,5%
Licenciatura en Educación Básica con énfasis en Matemáticas	47	0	4	43	0,0%	8,5%	91,5%
Licenciatura en Educación Básica con énfasis en Ciencias Sociales	82	0	11	71	0,0%	13,4%	86,6%
Licenciatura en Educación Básica con énfasis en Humanidades y Lengua Castellana	78	0	16	62	0,0%	20,5%	79,5%
Licenciatura en Educación Básica con énfasis en Inglés	80	0	9	71	0,0%	11,3%	88,8%
Licenciatura en Pedagogía Infantil	69	0	5	64	0,0%	7,2%	92,8%
Licenciatura en Educación Básica con énfasis en Educación Artística	61	0	11	50	0,0%	18,0%	82,0%
Matemáticas	69	0	28	41	0,0%	40,6%	59,4%
Ingeniería Forestal	67	0	10	57	0,0%	14,9%	85,1%
Ingeniería Topográfica	60	0	5	55	0,0%	8,3%	91,7%
Ingeniería Ambiental	99	0	18	81	0,0%	18,2%	81,8%
Ingeniería Sanitaria	43	0	5	38	0,0%	11,6%	88,4%
Administración Ambiental	64	0	12	52	0,0%	18,8%	81,3%
Administración Deportiva	38	0	13	25	0,0%	34,2%	65,8%
Tecnología en Topografía (diurna)	84	0	12	72	0,0%	14,3%	85,7%
Tecnología en Saneamiento Ambiental	79	0	13	66	0,0%	16,5%	83,5%
Tecnología en Gestión Ambiental y Servicios Públicos	85	0	16	69	0,0%	18,8%	81,2%
Tecnología en Electricidad	108	0	18	90	0,0%	16,7%	83,3%
Tecnología en Electrónica (ciclos propedéuticos)	113	0	19	94	0,0%	16,8%	83,2%
Tecnología en Mecánica	109	0	15	94	0,0%	13,8%	86,2%
Tecnología en Industrial	110	0	9	101	0,0%	8,2%	91,8%
Tecnología en Construcciones Civiles	116	0	15	101	0,0%	12,9%	87,1%
Tecnología en Sistematización de Datos	109	0	14	95	0,0%	12,8%	87,2%
Ingeniería en Control (ciclos propedéuticos)	30	0	7	23	0,0%	23,3%	76,7%
Ingeniería de Producción (ciclos propedéuticos)	38	0	1	37	0,0%	2,6%	97,4%
Ingeniería en Telecomunicaciones (ciclos propedéuticos)	37	0	3	34	0,0%	8,1%	91,9%
Ingeniería Mecánica (ciclos propedéuticos)	36	0	0	36	0,0%	0,0%	100,0%
Ingeniería en Telemática	36	0	2	34	0,0%	5,6%	94,4%
Ingeniería Eléctrica (ciclos propedéuticos)	35	0	2	33	0,0%	5,7%	94,3%
Ingeniería Civil	37	0	0	37	0,0%	0,0%	100,0%
Artes Plásticas y Visuales	35	0	4	31	0,0%	11,4%	88,6%
Artes Escénicas	32	0	2	30	0,0%	6,3%	93,8%

Proyecto	Inician	2013 - II					
		Graduados	Retirados	Estudiando	% Graduados	%Retirados	% Estudiando
Artes Musicales	37	0	0	37	0,0%	0,0%	100,0%
Arte Danzario	38	0	3	35	0,0%	7,9%	92,1%
Total Facultades							
Ingeniería	591	0	110	481	0,0%	18,6%	81,4%
Ciencias y Educación	719	0	131	588	0,0%	18,2%	81,8%
Medio Ambiente y Recursos Naturales	619	0	88	446	0,0%	14,2%	72,1%
Tecnológica	914	0	117	738	0,0%	12,8%	80,7%
Artes - ASAB	142	0	13	273	0,0%	9,2%	192,3%
Universidad Distrital	2985	0	459	2526	0,0%	15,4%	84,6%

Fuente: Oficina Asesora de Sistemas

Para cada cohorte que inicia se establece el número de estudiantes que a diciembre de 2013 está en estado activo, graduado o retirado.

Cálculos Oficina Asesora de Planeación.

Tabla 48.
Permanencia por cohorte 2013-II, según proyecto curricular

Proyecto	Inician	2013 - II					
		Graduados	Retirados	Estudiando	% Graduados	% Retirados	% Estudiando
Ingeniería Catastral y Geodesia	137	0	1	136	0,0%	0,7%	99,3%
Ingeniería Eléctrica	129	0	2	127	0,0%	1,6%	98,4%
Ingeniería Electrónica	136	0	1	135	0,0%	0,7%	99,3%
Ingeniería Industrial	133	0	0	133	0,0%	0,0%	100,0%
Ingeniería de Sistemas	137	0	1	136	0,0%	0,7%	99,3%
Licenciatura en Física	44	0	0	44	0,0%	0,0%	100,0%
Licenciatura en Biología	79	0	0	79	0,0%	0,0%	100,0%
Licenciatura en Química	80	0	0	80	0,0%	0,0%	100,0%
Licenciatura en Educación Básica con énfasis en Matemáticas	37	0	1	36	0,0%	2,7%	97,3%
Licenciatura en Educación Básica con énfasis en Ciencias Sociales	84	0	1	83	0,0%	1,2%	98,8%
Licenciatura en Educación Básica con énfasis en Humanidades y Lengua Castellana	83	0	0	83	0,0%	0,0%	100,0%
Licenciatura en Educación Básica con énfasis en Inglés	90	0	0	90	0,0%	0,0%	100,0%
Licenciatura en Pedagogía Infantil	87	0	-1	88	0,0%	-1,1%	101,1%
Licenciatura en Educación Básica con énfasis en Educación Artística	62	0	0	62	0,0%	0,0%	100,0%
Matemáticas	72	0	0	72	0,0%	0,0%	100,0%
Ingeniería Forestal	63	0	0	63	0,0%	0,0%	100,0%
Ingeniería Topográfica	43	0	1	42	0,0%	2,3%	97,7%
Ingeniería Ambiental	64	0	0	64	0,0%	0,0%	100,0%
Ingeniería Sanitaria	33	0	0	33	0,0%	0,0%	100,0%
Administración Ambiental	68	0	2	66	0,0%	2,9%	97,1%
Tecnología en Topografía (diurna)	68	0	0	68	0,0%	0,0%	100,0%
Tecnología en Saneamiento Ambiental	59	0	1	58	0,0%	1,7%	98,3%
Tecnología en Gestión Ambiental y Servicios Públicos	80	0	2	78	0,0%	2,5%	97,5%
Tecnología en Electricidad	118	0	0	118	0,0%	0,0%	100,0%
Tecnología en Electrónica (ciclos propedéuticos)	123	0	0	123	0,0%	0,0%	100,0%
Tecnología en Mecánica (ciclos propedéuticos)	119	0	3	116	0,0%	2,5%	97,5%
Tecnología en Industrial	119	0	0	119	0,0%	0,0%	100,0%
Tecnología en Construcciones Civiles (ciclos propedéuticos)	122	0	0	122	0,0%	0,0%	100,0%
Tecnología en Sistematización de Datos (ciclos propedéuticos)	117	0	0	117	0,0%	0,0%	100,0%
Ingeniería en Control (ciclos propedéuticos)	39	0	0	39	0,0%	0,0%	100,0%
Ingeniería de Producción (ciclos propedéuticos)	42	0	0	42	0,0%	0,0%	100,0%
Ingeniería en Telecomunicaciones (ciclos propedéuticos)	40	0	0	40	0,0%	0,0%	100,0%
Ingeniería Mecánica (ciclos propedéuticos)	43	0	0	43	0,0%	0,0%	100,0%
Ingeniería en Telemática (ciclos propedéuticos)	39	0	0	39	0,0%	0,0%	100,0%
Ingeniería Eléctrica (ciclos propedéuticos)	40	0	0	40	0,0%	0,0%	100,0%
Ingeniería Civil (ciclos propedéuticos)	42	0	0	42	0,0%	0,0%	100,0%
Artes Plásticas y Visuales	36	0	0	36	0,0%	0,0%	100,0%
Artes Escénicas	30	0	0	30	0,0%	0,0%	100,0%
Artes Musicales	36	0	0	36	0,0%	0,0%	100,0%

Proyecto	Inician	2013 - II					
		Graduados	Retirados	Estudiando	% Graduados	%Retirados	% Estudiando
Arte Danzario	35	0	0	35	0,0%	0,0%	100,0%
Total Facultades							
Ingeniería	672	0	5	667	0,0%	0,7%	99,3%
Ciencias y Educación	718	0	1	717	0,0%	0,1%	99,9%
Medio Ambiente y Recursos Naturales	478	0	4	394	0,0%	0,8%	82,4%
Tecnológica	1003	0	5	914	0,0%	0,5%	91,1%
Artes - ASAB	137	0	0	301	0,0%	0,0%	219,7%
Universidad Distrital	3008	0	15	2993	0,0%	0,5%	99,5%

Fuente: Oficina Asesora de Sistemas

Para cada cohorte que inicia se establece el número de estudiantes que a diciembre de 2013 está en estado activo, graduado o retirado.

Cálculos Oficina Asesora de Planeación.

Tabla 49.
Duración graduados pregrado 2007 - 2013

Proyecto Curricular	Semestre																Total general
	5	6	7	8	9	10	11	12	13	14	15	16	17	18	19	20 o más	
Ingeniería Electrónica	0	0	0	0	2	8	26	111	82	104	84	84	63	56	60	144	824
Ingeniería Eléctrica	0	0	0	0	3	4	14	31	10	25	6	14	10	5	6	4	132
Ingeniería Industrial	0	0	0	0	12	6	22	110	162	145	104	98	54	42	21	98	874
Ingeniería Catastral y Geodesia	0	0	0	0	4	5	21	83	81	92	96	57	50	48	26	99	662
Ingeniería de Sistemas	0	0	0	0	0	3	14	22	64	85	69	87	69	50	36	201	700
Ingeniería de Sistemas (convenio Universidad de la Amazonía)	0	0	0	0	0	0	2	8	3	32	7	33	7	14	2	26	134
Licenciatura en Ciencias Sociales	0	0	0	0	0	0	0	0	0	0	0	0	0	0	0	2	2
Licenciatura en Lingüística y Literatura	0	0	0	0	0	0	0	0	0	0	0	2	3	1	1	19	26
Licenciatura en Lenguas Modernas Español e Inglés	0	0	0	0	0	0	0	0	0	0	0	0	2	3	4	33	42
Licenciatura en Primaria	0	0	0	0	0	0	0	0	0	0	0	0	0	0	0	6	6
Licenciatura en Educación para la Infancia	0	0	0	0	0	0	0	0	0	0	0	1	2	4	3	7	17
Licenciatura en Física	0	0	0	0	1	3	2	29	32	45	32	62	44	47	28	64	389
Licenciatura en Biología	0	0	0	0	9	9	20	65	81	90	50	74	38	33	31	58	558
Licenciatura en Educación Básica con Énfasis en Matemáticas	0	0	0	0	3	57	48	82	56	52	33	41	18	16	11	43	460
Licenciatura en Química	0	0	0	0	12	18	41	151	90	74	47	33	29	28	20	49	592
Licenciatura en Educación Básica con Énfasis en Ciencias Sociales	0	0	0	0	8	24	72	75	75	96	46	54	31	32	19	56	588
Licenciatura en Educación Básica con Énfasis en Humanidades y Lengua Castellana	0	0	1	3	8	62	172	121	65	46	34	21	22	7	6	23	591
Licenciatura en Educación Básica con Énfasis en Inglés	0	1	0	0	7	20	99	111	79	79	57	36	21	14	7	15	546
Matemáticas	0	0	0	0	3	1	15	21	6	15	7	11	1	0	2	0	82
Licenciatura en Pedagogía Infantil	0	0	0	3	22	48	112	186	91	69	61	53	30	15	17	14	721
Licenciatura en Educación Básica con Énfasis en Educación Artística	24	9	13	0	10	26	45	79	58	56	28	26	14	10	5	9	412
Administración Deportiva	0	0	0	0	4	9	96	145	72	79	35	21	11	24	9	42	547
Administración Deportiva (nocturna)	0	0	0	0	3	0	6	6	3	11	3	3	3	2	1	0	41
Ingeniería Forestal	0	0	0	0	2	7	11	84	69	85	38	32	43	20	19	45	455
Ingeniería Ambiental	2	0	0	0	0	12	13	62	54	58	20	19	11	3	2	0	256
Administración Ambiental	2	1	38	92	63	85	150	132	63	48	27	19	13	8	8	10	759
Ingeniería Topográfica	30	45	16	20	17	23	35	80	48	45	25	31	31	26	31	70	573
Tecnología en Topografía	6	5	9	20	12	21	28	16	12	23	9	11	9	7	4	31	223
Tecnología en Topografía (diurna)	3	7	7	37	39	36	31	25	18	11	12	6	6	1	0	3	242
Tecnología en Gestión Ambiental y Servicios Públicos	2	13	24	53	54	75	56	56	23	22	20	17	10	7	15	36	483
Tecnología en Saneamiento Ambiental	2	0	14	55	56	52	63	52	28	23	17	16	10	11	7	38	444
Tecnología en Administración Deportiva	0	0	2	0	0	0	0	1	0	0	0	0	0	0	0	1	4
Tecnología en Gestión Ambiental y Servicios Públicos (convenio SED 174)	0	0	6	17	31	19	10	4	5	0	0	0	0	0	0	0	92
Tecnología en Saneamiento Ambiental (convenio SED 174)	0	0	4	3	13	23	14	16	5	0	2	0	0	0	0	0	80
Tecnología en Electricidad	4	0	8	23	16	43	41	35	33	41	31	21	16	15	5	58	390
Tecnología en Electrónica	8	21	29	92	86	81	55	73	53	44	34	26	19	15	17	62	715
Tecnología en Mecánica	10	10	29	117	70	87	49	57	37	24	24	12	12	11	4	14	567

Proyecto Curricular	Semestre																Total general
	5	6	7	8	9	10	11	12	13	14	15	16	17	18	19	20 o más	
Tecnología en Mecánica (convenio SED)				2		2	1										5
Tecnología en Industrial	6	20	52	179	109	93	53	47	20	17	11	24	4	14	2	29	680
Tecnología en Industrial (convenio SED)				1		10	4										15
Tecnología en Sistematización de Datos	0	4	6	52	77	70	61	53	38	38	17	35	12	26	4	41	534
Tecnología en Sistematización de Datos (convenio SED)						1	1										2
Tecnología en Construcciones Civiles	4	16	26	96	79	63	48	46	45	32	16	14	12	17	4	27	545
Tecnología en Electrónica (convenio SED 174)	0	0	5	26	13	12	15	7	2	5	1	0	0	0	0	0	86
Tecnología en Construcciones Civiles (convenio SED 179)	0	0	0	15	4	14	4	10	0	2	2	0	0	0	0	0	51
Ingeniería en Control Electrónico e Instrumentación	1	6	6	11	23	15	12	9	10	10	5	11	6	8	4	22	159
Ingeniería en Distribución y Redes Eléctricas	1	10	19	16	10	13	17	6	7	5	2	3	5	5	1	10	130
Ingeniería en Telecomunicaciones	41	51	48	69	43	37	21	21	17	11	5	11	6	8	5	7	401
Ingeniería Mecánica	39	66	52	61	40	56	30	20	12	19	6	7	3	1	0	8	420
Ingeniería Mecánica (ciclos propedéuticos)	2	0	0	0	0	0	0	0	0	0	0	0	0	0	0	0	2
Ingeniería de Producción	18	129	125	122	52	53	11	21	10	12	6	2	0	2	1	2	566
Ingeniería de Producción (ciclos propedéuticos)	5	0	0	0	0	0	0	0	0	0	0	0	0	0	0	0	5
Ingeniería en Redes de Computadores	0	15	13	20	12	4	9	6	4	4	6	3	2	2	0	6	106
Ingeniería Civil	33	61	60	75	52	26	12	12	13	9	10	14	3	9	6	4	399
Ingeniería en Control	22	27	20	19	14	25	7	15	5	4	0	1	0	0	0	0	159
Ingeniería Eléctrica (ciclo propedéutico)	2	17	1	33	8	6	4	7	0	4	0	0	0	0	0	0	82
Ingeniería en Telemática	39	79	71	63	29	37	12	9	6	20	0	2	0	1	0	3	371
Artes Plásticas y Visuales	0	0	0	0	9	19	41	71	46	39	25	25	18	13	3	32	341
Artes Escénicas	0	45	0	2	2	17	68	31	43	19	17	14	5	4	8	24	299
Artes Musicales	2	13	5	1	7	7	14	25	17	17	15	20	7	15	11	35	211
Total Facultades																	
Ingeniería	0	0	0	0	21	26	99	365	402	483	366	373	253	215	151	572	3326
Ciencias y Educación	24	10	14	6	83	268	626	920	633	622	395	414	255	210	154	398	5032
Medio Ambiente y Recursos Naturales	47	71	120	297	294	362	513	679	400	405	208	175	147	109	96	276	4199
Tecnológica	235	532	570	1092	737	748	467	454	312	301	176	186	100	134	53	293	6390
Artes - ASAB	2	58	5	3	18	43	123	127	106	75	57	59	30	32	22	91	851
Universidad Distrital	308	671	709	1398	1153	1447	1828	2545	1853	1886	1202	1207	785	700	476	1630	19798

Fuente: Oficina Asesora de Sistemas, Secretarías Académicas.

Para cada cohorte que inicia se establece el número de estudiantes que a diciembre de 2013 está en estado activo, graduado o retirado.

Cálculos Oficina Asesora de Planeación.

Gráfica 17.
Estudiantes por cohortes pregrado graduados, retirados y estudiando



Tabla 50.
Estudiantes por cohortes graduados, retirados y estudiando

Semestre	Inician	Graduados	Retirados	Estudiando	% Graduados	% Retirados	% Estudiando
2005-I	2671	1161	1194	316	43,5%	44,7%	11,8%
2005-II	2802	1127	1252	423	40,2%	44,7%	15,1%
2006-I	2767	1046	1281	440	37,8%	46,3%	15,9%
2006-II	2773	1033	1178	584	37,3%	42,5%	21,1%
2007-I	2931	1006	1195	730	34,3%	40,8%	24,9%
2007-II	2754	735	1131	888	26,7%	41,1%	32,2%
2008-I	2858	719	1147	992	25,2%	40,1%	34,7%
2008-II	3076	545	1296	1235	17,7%	42,1%	40,1%
2009-I	2883	399	1212	1272	13,8%	42,0%	44,1%
2009-II	2921	288	1176	1417	9,9%	40,3%	48,5%
2010-I	2846	237	1149	1460	8,3%	40,4%	51,3%
2010-II	2834	77	1234	1523	2,7%	43,5%	53,7%
2011-I	2933	36	1166	1731	1,2%	39,8%	59,0%
2011-II	2877	15	1210	1652	0,5%	42,1%	57,4%
2012-I	2988	0	1014	1974	0,0%	33,9%	66,1%
2012-II	2946	0	567	2379	0,0%	19,2%	80,8%
2013-I	2985	0	459	2526	0,0%	15,4%	84,6%
2013-II	3008	0	15	2993	0,0%	0,5%	99,5%

Fuente: Secretarías Académicas

Tabla 51.
Graduados pregrado por cohorte desde 2007 -2013

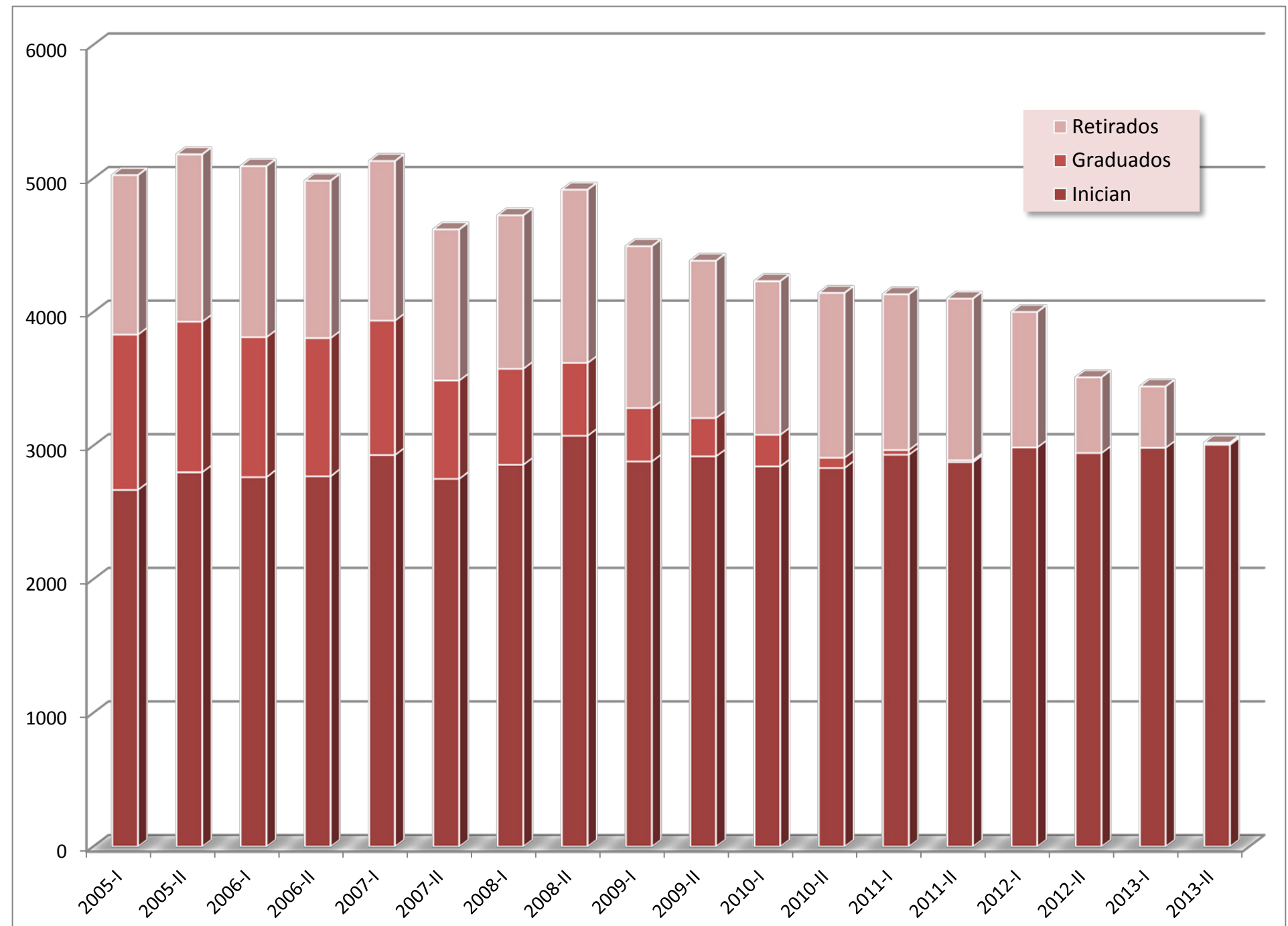
Proyecto Curricular	Anterior a 2006	20061	20062	20071	20072	20081	20082	20091	20092	20101	20102	20111	20112	20121	20122	20131	Total
Ingeniería Electrónica	721	42	22	26	7	6	0	0	0	0	0	0	0	0	0	0	824
Ingeniería Eléctrica	90	15	9	10	4	0	4	0	0	0	0	0	0	0	0	0	132
Ingeniería Industrial	799	22	24	20	8	0	1	0	0	0	0	0	0	0	0	0	874
Ingeniería de Sistemas	660	20	11	6	0	3	0	0	0	0	0	0	0	0	0	0	700
Ingeniería de Sistemas convenio U Amazonia	118	11	5	0	0	0	0	0	0	0	0	0	0	0	0	0	134
Ingeniería Catastral y Geodesia	588	30	23	16	2	1	2	0	0	0	0	0	0	0	0	0	662
Licenciado en Matemáticas																	
Licenciado en Ciencias Sociales	2	0	0	0	0	0	0	0	0	0	0	0	0	0	0	0	2
Licenciatura en Lingüística y Literatura	26	0	0	0	0	0	0	0	0	0	0	0	0	0	0	0	26
Licenciatura en Lenguas Modernas Español e Inglés	42	0	0	0	0	0	0	0	0	0	0	0	0	0	0	0	42
Licenciatura en Educación para la Infancia	17	0	0	0	0	0	0	0	0	0	0	0	0	0	0	0	17
Licenciatura en Física	363	10	6	7	1	1	1	0	0	0	0	0	0	0	0	0	389
Licenciatura en Biología	473	26	21	17	14	5	2	0	0	0	0	0	0	0	0	0	558
Licenciatura en Educación Básica con énfasis en Matemáticas	332	25	24	30	21	16	12	0	0	0	0	0	0	0	0	0	460
Licenciatura en Química	502	24	16	20	16	12	2	0	0	0	0	0	0	0	0	0	592
Licenciatura en Educación Básica con énfasis en Ciencias Sociales	491	26	24	19	10	12	6	0	0	0	0	0	0	0	0	0	588
Licenciatura en Educación Básica con énfasis en Humanidades y Lengua Castellana	439	40	21	35	30	15	8	3	0	0	0	0	0	0	0	0	591
Licenciatura en Educación Básica con énfasis en Inglés	433	34	25	21	22	6	4	1	0	0	0	0	0	0	0	0	546
Matemáticas	45	14	11	10	1	1	0	0	0	0	0	0	0	0	0	0	82
Licenciatura en Pedagogía Infantil	548	37	44	36	22	25	9	0	0	0	0	0	0	0	0	0	721
Licenciatura en Educación Básica con énfasis en Educación Artística	265	19	25	21	19	11	5	0	28	18	0	0	1	0	0	0	412
Licenciatura en primaria	6	0	0	0	0	0	0	0	0	0	0	0	0	0	0	0	6
Administración Deportiva	497	13	10	17	3	6	1	0	0	0	0	0	0	0	0	0	547
Administración Deportiva (nocturna)	21	5	10	3	2	0	0	0	0	0	0	0	0	0	0	0	41
Ingeniería Ambiental	143	33	35	20	13	10	2	0	0	0	0	0	0	0	0	0	256
Administración Ambiental	502	60	57	48	43	35	10	3	1	0	0	0	0	0	0	0	759
Ingeniería Forestal	406	17	8	15	7	2	0	0	0	0	0	0	0	0	0	0	455
Ingeniería Topográfica	372	31	28	42	9	14	10	16	21	20	3	7	0	0	0	0	573
Tecnología en Topografía	149	10	10	10	12	11	7	11	1	2	0	0	0	0	0	0	223
Tecnología en Topografía (diurna)	131	15	22	11	15	11	16	12	6	3	0	0	0	0	0	0	242
Tecnología en Gestión Ambiental y Servicios Públicos	271	33	34	26	27	37	28	9	5	11	2	0	0	0	0	0	483
Tecnología en Saneamiento Ambiental	263	23	23	25	28	35	25	16	6	0	0	0	0	0	0	0	444
Tecnología en Gestión Ambiental y Servicios Públicos convenio	0	0	0	35	36	0	20	0	1	0	0	0	0	0	0	0	92
Tecnología en Saneamiento Ambiental convenio	0	0	29	32	0	9	10	0	0	0	0	0	0	0	0	0	80
Tecnología en Administración Deportiva	4	0	0	0	0	0	0	0	0	0	0	0	0	0	0	0	4
Tecnología en Electricidad	300	19	19	11	9	18	6	8	0	0	0	0	0	0	0	0	390
Tecnología en Electrónica	485	29	25	36	19	33	35	32	5	16	0	0	0	0	0	0	715
Tecnología en Mecánica	290	29	32	43	39	45	29	26	28	5	1	0	0	0	0	0	567
Tecnología en Industrial	334	48	44	46	40	47	41	31	32	15	2	0	0	0	0	0	680

Proyecto Curricular	Anterior a 2006	20061	20062	20071	20072	20081	20082	20091	20092	20101	20102	20111	20112	20121	20122	20131	Total
Tecnología en Sistematización de Datos	388	42	21	16	17	24	8	12	2	2	2	0	0	0	0	0	534
Tecnología en Construcciones Civiles	288	44	25	44	25	43	30	26	12	8	0	0	0	0	0	0	545
Ingeniería en Control Electrónico e Instrumentación	159	0	0	0	0	0	0	0	0	0	0	0	0	0	0	0	159
Ingeniería en Distribución y Redes Eléctricas	100	13	4	1	4	8	0	0	0	0	0	0	0	0	0	0	130
Ingeniería en Telecomunicaciones	169	21	26	27	17	24	22	25	22	27	10	8	2	1	0	0	401
Ingeniería Mecánica	173	28	17	25	19	31	17	30	26	29	13	12	0	0	0	0	420
Ingeniería de Producción	175	43	54	51	55	49	46	45	25	23	0	0	0	0	0	0	566
Ingeniería en Redes de Computadores	106	0	0	0	0	0	0	0	0	0	0	0	0	0	0	0	106
Ingeniería Civil	134	34	33	27	28	24	27	20	20	17	16	14	5	0	0	0	399
Ingeniería en Control	19	12	18	19	21	17	8	11	11	11	5	2	5	0	0	0	159
Ingeniería Eléctrica (ciclos propedéuticos)	0	5	12	7	8	3	7	20	12	5	3	0	0	0	0	0	82
Ingeniería Mecánica (ciclos propedéuticos)	0	0	0	0	0	0	0	0	0	0	0	0	2	0	0	0	2
Ingeniería de Producción (ciclos propedéuticos)	0	0	0	0	0	0	0	0	0	0	0	5	0	0	0	0	5
Ingeniería en Telemática	40	23	41	28	26	46	42	42	40	25	14	4	0	0	0	0	371
Tecnología en Electrónica (convenio SED)	0	32	20	16	0	7	6	0	5	0	0	0	0	0	0	0	86
Tecnología en Mecánica (convenio SED)	0	0	0	0	0	0	5	0	0	0	0	0	0	0	0	0	5
Tecnología en Industrial (convenio SED)	0	0	0	0	0	0	14	0	1	0	0	0	0	0	0	0	15
Tecnología en Sistematización de Datos (convenio SED)	0	0	0	0	0	0	2	0	0	0	0	0	0	0	0	0	2
Tecnología en Construcciones Civiles convenio	0	9	17	16	0	5	3	0	1	0	0	0	0	0	0	0	51
Artes Plásticas y Visuales	255	19	22	15	14	12	4	0	0	0	0	0	0	0	0	0	341
Artes Escénicas	188	0	31	0	25	0	6	0	49	0	0	0	0	0	0	0	299
Artes Musicales	147	8	14	9	5	2	2	0	13	0	11	0	0	0	0	0	211
Total Facultades																	
Ingeniería	2976	140	94	78	21	10	7	0	0	0	0	0	0	0	0	0	3326
Ciencias y Educación	3984	255	217	216	156	104	49	4	28	18	0	0	1	0	0	0	5032
Medio Ambiente y Recursos Naturales	2759	240	266	284	195	170	129	67	41	36	5	7	0	0	0	0	4199
Tecnológica	3160	431	408	413	327	424	348	328	242	183	66	45	14	1	0	0	6390
Artes - ASAB	590	27	67	24	44	14	12	0	62	0	11	0	0	0	0	0	851
Universidad Distrital	13469	1093	1052	1015	743	722	545	399	373	237	82	52	15	1	0	0	19798

Fuente: Oficina Asesora de Sistemas, Secretarías Académicas

Tabla 52.
Promedio permanencia por cohorte 2003 - I, 2004- II, según proyecto curricular

PROYECTOS	FACULTAD DE INGENIERIA															
	2003-1				2003-2				2004-1				2004-2			
	Inician	Graduados	Promedio Semestres	% Graduados	Inician	Graduados	Promedio Semestres	% Graduados	Inician	Graduados	Promedio Semestres	% Graduados	Inician	Graduados	Promedio Semestres	% Graduados
Ingeniería Catastral y Geodesia	189	68	14,2	36,0%	140	44	15,6	31,4%	132	36	14,3	27,3%	119	40	15,4	33,6%
Ingeniería Eléctrica	0	0	0,0	0,0%	53	10	16,2	18,9%	72	13	14,9	18,1%	59	23	14,7	39,0%
Ingeniería Electrónica	198	69	14,9	34,8%	175	51	17,0	29,1%	156	56	14,4	35,9%	121	45	15,9	37,2%
Ingeniería Industrial	188	93	14,1	49,5%	184	59	14,8	32,1%	141	49	14,1	34,8%	122	48	14,6	39,3%
Ingeniería de Sistemas (Convenio Universidad Amazonia)	52	14	17,2	26,9%	36	3	15,7	8,3%	0	0	0,0	0,0%	0	0	0,0	0,0%
Ingeniería de Sistemas	195	61	15,4	31,3%	190	36	16,4	18,9%	154	45	14,5	29,2%	120	26	15,2	21,7%
Licenciatura en Física	91	29	15,0	31,9%	87	14	15,7	16,1%	88	25	15,6	28,4%	78	26	15,7	33,3%
Licenciatura en Biología	94	33	15,4	35,1%	89	36	15,5	40,4%	90	36	14,9	40,0%	77	37	14,4	48,1%
Licenciatura en Química	91	41	13,8	45,1%	92	50	13,1	54,3%	92	33	13,7	35,9%	83	45	13,7	54,2%
Licenciatura en Educación Básica con énfasis en Matemáticas	100	32	14,5	32,0%	40	18	13,9	45,0%	57	31	13,7	54,4%	50	21	13,5	42,0%
Licenciatura en Educación Básica con énfasis en Ciencias Sociales	95	46	14,7	48,4%	87	44	13,3	50,6%	90	34	15,0	37,8%	85	45	14,0	52,9%
Licenciatura en Educación Básica con énfasis en Humanidades y Lengua Castellana	89	54	13,4	60,7%	87	40	12,9	46,0%	88	42	12,9	47,7%	84	46	12,6	54,8%
Licenciatura en Educación Básica con énfasis en Inglés	93	48	13,6	51,6%	92	48	13,0	52,2%	87	39	13,9	44,8%	73	44	13,4	60,3%
Licenciatura en Pedagogía Infantil	63	39	12,7	61,9%	78	56	12,6	71,8%	75	51	12,8	68,0%	81	53	13,2	65,4%
Licenciatura en Educación Básica con énfasis en Educación Artística	74	32	14,7	43,2%	32	18	14,1	56,3%	65	32	13,8	49,2%	60	32	13,5	53,3%
Matemáticas	0	0	0,0	0,0%	0	0	0,0	0,0%	0	0	0,0	0,0%	57	18	14,1	31,6%
Ingeniería Forestal	104	45	14,1	43,3%	99	39	14,4	39,4%	104	40	14,1	38,5%	41	23	15,3	56,1%
Ingeniería Topográfica	74	32	13,0	43,2%	63	28	15,5	44,4%	54	23	13,5	42,6%	44	19	13,8	43,2%
Ingeniería Ambiental	0	0	0,0	0,0%	0	0	0,0	0,0%	52	30	13,7	57,7%	42	27	14,8	64,3%
Administración Ambiental	146	69	12,8	47,3%	177	103	11,5	58,2%	92	47	11,9	51,1%	65	39	11,2	60,0%
Administración Deportiva	222	69	13,7	31,1%	58	33	12,8	56,9%	78	45	14,2	57,7%	80	36	13,3	45,0%
Tecnología en Administración Deportiva	0	0	0,0	0,0%	43	0	0,0	0,0%	70	2	7,0	2,9%	0	0	0,0	0,0%
Tecnología en Topografía	49	12	12,0	24,5%	49	13	13,4	26,5%	50	12	12,8	24,0%	41	12	12,6	29,3%
Tecnología en Topografía (Diurno)	48	15	12,7	31,3%	55	19	12,7	34,5%	58	21	11,7	36,2%	41	19	10,3	46,3%
Tecnología en Saneamiento Ambiental	103	30	12,8	29,1%	106	41	12,2	38,7%	101	43	12,0	42,6%	37	19	10,4	51,4%
Tecnología en Gestión Ambiental y Servicios Públicos	98	26	12,2	26,5%	93	29	11,6	31,2%	97	41	12,8	42,3%	43	22	12,9	51,2%
Tecnología en Electricidad	128	50	15,1	39,1%	93	14	15,7	15,1%	91	30	13,7	33,0%	61	21	12,7	34,4%
Tecnología en Electrónica	134	42	12,2	31,3%	136	49	11,5	36,0%	135	56	11,3	41,5%	79	32	11,0	40,5%
Tecnología en Mecánica	132	36	13,2	27,3%	89	28	13,8	31,5%	89	47	10,9	52,8%	79	30	11,8	38,0%
Tecnología en Industrial	178	44	11,7	24,7%	92	36	11,0	39,1%	90	43	9,8	47,8%	89	33	11,8	37,1%
Tecnología en Sistematización de Datos	126	50	13,5	39,7%	142	53	13,3	37,3%	137	66	12,3	48,2%	90	33	12,2	36,7%
Tecnología en Construcciones Civiles	134	39	12,7	29,1%	90	25	13,6	27,8%	93	31	11,6	33,3%	80	28	12,0	35,0%
Ingeniería en Distribución y Redes Eléctricas	26	13	16,8	50,0%	26	15	11,9	57,7%	18	8	10,9	44,4%	19	17	8,8	89,5%

FACULTAD DE INGENIERIA																
PROYECTOS	2003-1				2003-2				2004-1				2004-2			
	Inician	Graduados	Promedio Semestres	% Graduados	Inician	Graduados	Promedio Semestres	% Graduados	Inician	Graduados	Promedio Semestres	% Graduados	Inician	Graduados	Promedio Semestres	% Graduados
Ingeniería en Control Electrónico e Instrumentación	27	13	12,8	48,1%	36	23	11,0	63,9%	34	15	12	35,3%	32	24	10,4	75,0%
Ingeniería de Producción	0	0	0,0	0,0%	64	24	10,3	37,5%	60	27	9,9	45,0%	64	58	8,9	90,6%
Ingeniería en Telecomunicaciones	32	11	12,4	34,4%	46	28	11,7	60,9%	44	27	10,4	61,4%	35	25	12,1	71,4%
Ingeniería Mecánica (Nocturno)	25	14	11,8	56,0%	32	10	13,8	31,3%	31	23	9,6	74,2%	41	32	8,8	78,0%
Ingeniería en Redes de Computadores	26	4	14,3	15,4%	40	20	11,9	50,0%	31	20	8,9	64,5%	30	24	8,3	80,0%
Ingeniería Civil	31	9	15,8	29,0%	31	14	13,9	45,2%	32	19	15,0	59,4%	28	21	9,7	75,0%
Artes Plásticas y Visuales	37	25	14,5	67,6%	32	22	13,2	68,8%	36	26	14,0	72,2%	35	22	13,7	62,9%
Artes Escénicas	0	0	0,0	0,0%	73	39	13,7	53,4%	0	0	0,0	0,0%	80	40	13,2	50,0%
Artes Musicales	33	10	17,3	30,3%	33	14	16,6	42,4%	34	15	14,8	44,1%	26	17	14,5	65,4%
FACULTADES	Inician	Graduados	Promedio Semestres	% Graduados	Inician	Graduados	Promedio Semestres	% Graduados	Inician	Graduados	Promedio Semestres	% Graduados	Inician	Graduados	Promedio Semestres	% Graduados
Ingeniería	822	305	14,7	37,1%	778	203	15,9	26,1%	655	199	14,6	30,4%	541	182	15,2	33,6%
Ciencias y Educación	790	354	14,1	44,8%	684	324	13,5	47,4%	732	323	13,9	44,1%	728	367	13,7	50,4%
Medio Ambiente y Recursos Naturales	844	298	13,1	35,3%	743	305	12,6	41,0%	756	304	13,0	40,2%	434	216	12,8	49,8%
Tecnológica	999	325	13,3	32,5%	917	339	12,4	37,0%	885	412	11,3	46,6%	727	378	10,6	52,0%
Artes - ASAB	70	35	15,3	50,0%	138	75	14,1	54,3%	70	41	14,3	58,6%	141	79	13,6	56,0%
TOTAL	3525	1317	13,8	37,4%	3260	1246	13,4	38,2%	3098	1279	12,9	41,3%	2571	1222	12,7	47,5%

Fuente: Oficina Asesora de Sistemas, Secretarías Académicas

Tabla 53.
Promedio permanencia por cohorte 2005- I, 2006- II, según proyecto curricular

PROYECTOS	2005- I				2005- II				2006- I				2006- II			
	Inician	Graduados	Promedio Semestres	% Graduados	Inician	Graduados	Promedio Semestres	% Graduados	Inician	Graduados	Promedio Semestres	% Graduados	Inician	Graduados	Promedio Semestres	% Graduados
Ingeniería Electrónica	121	31	13,1	26%	118	30	14,2	25%	109	42	12,7	39%	113	22	12,9	19%
Ingeniería Industrial	124	35	14,2	28%	119	38	14,4	32%	118	22	12,7	19%	119	24	13,1	20%
Ingeniería de Sistemas	121	17	15,3	14%	120	16	14,9	13%	110	20	13,1	18%	109	11	14,2	10%
Ingeniería Catastral y Geodesia	120	25	14,0	21%	120	21	15,1	18%	120	30	13,4	25%	117	23	12,9	20%
Ingeniería Eléctrica	61	17	13,1	28%	78	25	15,3	32%	60	15	12,6	25%	71	9	13,6	13%
Licenciatura en Física	80	20	14,5	25%	80	15	13,9	19%	78	10	12,8	13%	75	6	14,0	8%
Licenciatura en Biología	80	36	14,1	45%	79	31	14,2	39%	71	26	13,5	37%	73	21	14,0	29%
Licenciatura en Educación Básica con énfasis en Matemáticas	75	32	13,1	43%	71	25	13,4	35%	68	25	11,8	37%	64	24	12,2	38%
Licenciatura en Química	81	36	13,3	44%	77	30	13,9	39%	76	24	12,1	32%	77	16	12,8	21%
Licenciatura en Educación Básica con énfasis en Ciencias Sociales	82	40	13,3	49%	78	27	12,0	35%	72	26	12,2	36%	74	24	13,0	32%
Licenciatura en Educación Básica con énfasis en Humanidades y Lengua Castellana	81	38	12,4	47%	80	36	12,2	45%	80	40	11,3	50%	71	21	12,3	30%
Licenciatura en Educación Básica con énfasis en Inglés	80	43	12,7	54%	80	31	13,6	39%	77	34	12,1	44%	74	25	13,4	34%
Licenciatura en Pedagogía Infantil	75	55	13,5	73%	71	55	14,0	77%	78	37	12,7	47%	74	44	12,8	59%
Licenciatura en Educación Básica con énfasis en Educación Artística	62	26	13,6	42%	61	29	13,4	48%	61	19	12,1	31%	62	25	12,6	40%
Matemáticas	65	19	13,5	29%	58	8	15,6	14%	52	14	12,9	27%	63	11	13,6	17%
Ingeniería Forestal	42	12	14,0	29%	42	10	14,8	24%	43	17	13,2	40%	40	8	13,1	20%
Ingeniería Ambiental	80	47	13,4	59%	81	39	14,7	48%	74	33	13,3	45%	75	33	14,0	44%
Tecnología en Topografía	40	5	11,0	13%	40	12	11,8	30%	41	10	10,2	24%	38	10	9,1	26%
Tecnología en Topografía (diurna)	40	18	11,2	45%	39	18	11,3	46%	36	15	10,2	42%	38	22	10,6	58%
Ingeniería Topográfica	40	18	13,7	45%	45	22	12,2	49%	55	31	10,8	56%	46	28	11,9	61%
Tecnología en Administración Deportiva	37															
Tecnología en Gestión Ambiental y Servicios Públicos	61	37	11,5	61%	59	35	11,8	59%	73	33	10,3	45%	74	34	10,4	46%
Tecnología en Saneamiento Ambiental	63	23	12,7	37%	60	17	12,3	28%	61	23	11,8	38%	56	23	11,3	41%
Tecnología en Saneamiento Ambiental (convenio SED 174)	0	0	0,0	0%	0	0	0,0	0%	0	0	0,0	0%	60	29	11,4	48%
Administración Ambiental	64	51	10,8	80%	69	47	11,7	68%	81	60	10,2	74%	84	57	10,2	68%
Administración Deportiva	46	21	13,0	46%	79	11	14,5	14%	38	13	12,2	34%	41	10	12,5	24%
Administración Deportiva (nocturna)	0	0	0,0	0%	0	0	0,0	0%	39	5	14,4	13%	40	10	12,6	25%
Tecnología en Electricidad	87	16	12,6	18%	92	39	11,7	42%	81	19	12,1	23%	83	19	12,2	23%
Tecnología en Electrónica	120	54	11,0	45%	123	46	11,3	37%	82	29	9,7	35%	54	25	10,1	46%
Tecnología en Electrónica (convenio SED 174)	0	0	0,0	0%	0	0	0,0	0%	79	32	9,8	41%	62	20	11,5	32%
Tecnología en Mecánica	100	37	11,6	37%	100	42	10,2	42%	98	29	9,4	30%	93	32	9,7	34%
Tecnología en Industrial	90	55	9,4	61%	88	47	10,2	53%	101	48	9,6	48%	81	44	10,3	54%
Tecnología en Sistematización de Datos	119	59	11,6	50%	119	38	12,1	32%	116	42	11,5	36%	56	21	12,0	38%
Tecnología en Construcciones Civiles	91	38	11,2	42%	90	47	11,4	52%	89	44	10,8	49%	86	25	10,8	29%

PROYECTOS	2005- I				2005- II				2006- I				2006- II			
	Inician	Graduados	Promedio Semestres	% Graduados	Inician	Graduados	Promedio Semestres	% Graduados	Inician	Graduados	Promedio Semestres	% Graduados	Inician	Graduados	Promedio Semestres	% Graduados
Tecnología en Construcciones Civiles (convenio SED 179)	0	0	0,0	0%	0	0	0,0	0%	79	9	10,8	11%	64	17	10,9	27%
Ingeniería en Control	30	24	9,2	80%	29	19	9,8	66%	26	12	10,3	46%	29	18	9,8	62%
Ingeniería en Distribución y Redes Eléctricas	18	11	8,3	61%	24	17	9,4	71%	24	13	8,4	54%	25	4	14,0	16%
Ingeniería de Producción	30	26	8,6	87%	52	40	8,3	77%	15	12	8,7	80%	62	54	8,7	87%
Ingeniería en Telecomunicaciones	30	22	10,4	73%	30	27	10,7	90%	30	21	9,3	70%	33	26	9,8	79%
Ingeniería Mecánica	41	32	10,0	78%	40	27	9,2	68%	39	28	10,1	72%	30	17	11,4	57%
Ingeniería en Telemática									29	23	9,1	79%	47	41	10,8	87%
Ingeniería Civil	30	24	9,3	80%	41	27	9,7	66%	38	34	8,6	89%	34	33	8,1	97%
Ingeniería en Redes de Computadores	30	19	7,8	63%	30	27	9,8	90%	0	0	0,0	0%	0	0	0,0	0%
Artes Plásticas y Visuales	35	27	13,0	77%	36	18	13,1	50%	35	19	11,6	54%	36	22	12,8	61%
Artes Escénicas	0	0	0,0	0%	68	28	13,1	41%	0	0	0,0	0%	70	31	12,1	44%
Artes Musicales	36	15	13,3	42%	36	10	14,8	28%	35	8	14,5	23%	36	14	12,6	39%
FACULTADES																
Ingeniería	547	125	13,9	23%	555	130	14,7	23,4%	517	129	12,9	25,0%	529	89	13,2	16,8%
Ciencias y Educación	761	345	13,3	45%	735	287	13,5	39,0%	713	255	12,2	35,8%	707	217	12,9	30,7%
Medio Ambiente y Recursos Naturales	513	232	12,3	45%	514	211	12,7	41,1%	541	240	11,3	44,4%	592	264	11,4	44,6%
Tecnológica	816	417	10,4	51%	858	443	10,4	51,6%	926	395	9,9	42,7%	839	396	10,2	47,2%
Artes - ASAB	71	42	13,1	59%	140	56	13,4	40,0%	70	27	12,5	38,6%	142	67	12,4	47,2%
TOTAL	2708	1161	12,1	43%	2802	1127	12,3	40,2%	2767	1046	11,2	37,8%	2809	1033	11,5	36,8%

Fuente: Oficina Asesora de Sistemas, Secretarías Académicas

Tabla 54.
Promedio permanencia por cohorte 2007 - I, 2008- II, según proyecto curricular

PROYECTOS	2007- I				2007- II				2008- I				2008- II			
	Inician	Graduados	Promedio Semestres	% Graduados	Inician	Graduados	Promedio Semestres	% Graduados	Inician	Graduados	Promedio Semestres	% Graduados	Inician	Graduados	Promedio Semestres	% Graduados
Ingeniería Electrónica	115	26	13,0	23%	115	7	12,7	6%	122	6	11,8	5%	121	0	0,0	0%
Ingeniería Industrial	118	20	12,2	17%	120	8	11,6	7%	115	0	0,0	0%	105	1	11,0	1%
Ingeniería de Sistemas	118	6	13,8	5%	116	0	0,0	0%	117	3	12,0	3%	111	0	0,0	0%
Ingeniería Catastral y Geodesia	117	16	12,4	14%	116	2	13,0	2%	119	1	12,0	1%	115	2	11,0	2%
Ingeniería Eléctrica	69	10	12,3	14%	73	4	13,0	5%	80	0	0,0	0%	76	4	11,0	5%
Licenciatura en Física	75	7	12,1	9%	55	1	13,0	2%	69	1	12,0	1%	56	1	11,0	2%
Licenciatura en Biología	78	17	11,0	22%	73	14	12,7	19%	79	5	12,0	6%	71	2	11,0	3%
Licenciatura en Educación Básica con énfasis en Matemáticas	70	30	11,3	43%	64	21	10,9	33%	63	16	11,4	25%	46	12	11,0	26%
Licenciatura en Química	80	20	10,7	25%	78	16	12,8	21%	75	12	11,7	16%	70	2	11,0	3%
Licenciatura en Educación Básica con énfasis en Ciencias Sociales	78	19	11,3	24%	79	10	11,9	13%	80	12	11,9	15%	79	6	11,0	8%
Licenciatura en Educación Básica con énfasis en Humanidades y Lengua Castellana	74	35	10,7	47%	77	30	10,9	39%	77	15	11,2	19%	75	8	10,9	11%
Licenciatura en Educación Básica con énfasis en Inglés	79	21	11,5	27%	76	22	11,8	29%	73	6	11,5	8%	73	4	11,0	5%
Licenciatura en Pedagogía Infantil	70	36	10,8	51%	71	22	12,4	31%	67	25	11,6	37%	73	9	11,0	12%
Licenciatura en Educación Básica con énfasis en Educación Artística	61	21	11,4	34%	57	19	11,2	33%	62	11	11,9	18%	52	5	11,0	10%
Matemáticas	67	10	12,0	15%	60	1	13,0	2%	63	1	12,0	2%	69	0	0,0	0%
Ingeniería Forestal	60	15	12,1	25%	60	7	12,3	12%	63	2	11,5	3%	52	0	0,0	0%
Ingeniería Ambiental	69	20	13,5	29%	79	13	12,7	16%	82	10	11,7	12%	86	2	11,0	2%
Tecnología en Topografía	40	10	9,9	25%	40	12	10,6	30%	37	11	8,1	30%	32	7	8,7	22%
Tecnología en Topografía (diurna)	37	11	8,6	30%	36	15	10,0	42%	39	11	7,8	28%	37	16	8,9	43%
Ingeniería Topográfica	78	42	8,7	54%	42	9	11,4	21%	57	14	8,8	25%	48	10	9,4	21%
Tecnología en Gestión Ambiental y Servicios Públicos	73	26	10,4	36%	77	27	10,2	35%	75	37	8,2	49%	82	28	9,5	34%
Tecnología en Gestión Ambiental y Servicios Públicos (convenio SED 174)	77	35	9,2	45%	79	36	9,9	46%	-	0	0,0	0%	66	20	8,9	30%
Tecnología en Saneamiento Ambiental	60	25	10,4	42%	65	28	10,4	43%	78	35	8,6	45%	82	25	9,9	30%
Tecnología en Saneamiento Ambiental (convenio SED 174)	80	32	10,8	0%	-	0	0,0	0%	34	9	8,7	0%	30	10	9,9	33%
Administración Ambiental	76	46	9,3	61%	87	43	10,2	49%	71	35	8,8	49%	73	10	10,3	14%
Administración Deportiva	36	17	12,1	47%	42	3	12,3	7%	35	6	12,0	17%	29	1	11,0	3%
Administración Deportiva (nocturna)	39	3	9,0	0%	42	2	13,0	0%	34	0	0,0	0%	35	0	0,0	0%
Tecnología en Electricidad	85	11	9,5	13%	86	9	10,4	10%	85	18	8,9	21%	85	6	9,5	7%
Tecnología en Electricidad (convenio SED 174)	0	0	0,0	0%	0	0	0,0	0%	0	0	0,0	0%	14	0	0,0	0%
Tecnología en Electrónica	59	36	9,8	61%	60	19	10,9	32%	88	33	8,8	38%	115	35	8,9	30%
Tecnología en Electrónica (convenio SED 174)	69	16	9,7	0%	0	0	0,0	0%	32	7	7,7	22%	39	6	9,5	15%
Tecnología en Mecánica	97	43	9,9	44%	101	39	10,8	39%	100	45	8,8	45%	94	29	8,7	31%
Tecnología en Mecánica (convenio SED 174)	0	0	0,0	0%	0	0	0,0	0%	0	0	0,0	0%	29	5	9,6	17%

PROYECTOS	2007- I				2007- II				2008- I				2008- II			
	Inician	Graduados	Promedio Semestres	% Graduados	Inician	Graduados	Promedio Semestres	% Graduados	Inician	Graduados	Promedio Semestres	% Graduados	Inician	Graduados	Promedio Semestres	% Graduados
Tecnología en Industrial	90	46	9,1	51%	90	40	10,1	44%	105	47	9,9	45%	103	41	9,5	40%
Tecnología en Industrial (convenio SED 174)	0	0	0,0	0%	0	0	0,0	0%	0	0	0,0	0%	43	14	10,7	33%
Tecnología en Sistematización de Datos	59	16	9,9	27%	60	17	10,8	28%	103	24	8,9	23%	112	8	8,8	7%
Tecnología en Sistematización de Datos (convenio SED 174)	0	0	0,0	0%	0	0	0,0	0%	0	0	0,0	0%	47	2	10,5	4%
Tecnología en Construcciones Civiles	91	44	9,7	48%	96	25	9,8	26%	88	43	8,3	49%	93	30	9,2	32%
Tecnología en Construcciones Civiles (convenio SED 179)	73	16	10,1	22%	0	0	0,0	0%	35	5	9,4	14%	39	3	10,7	8%
Ingeniería Eléctrica (ciclos propedéuticos)													19	7	9,3	0%
Ingeniería en Control	28	19	9,9	68%	30	21	9,1	70%	35	17	9,8	49%	36	8	7,3	22%
Ingeniería en Distribución y Redes Eléctricas	30	1	9,0	3%	29	4	11,0	14%	20	8	7,6	40%	0	0	0,0	0%
Ingeniería de Producción	63	51	8,0	81%	60	55	8,2	92%	61	49	8,0	80%	61	46	8,0	75%
Ingeniería en Telecomunicaciones	32	27	9,3	84%	30	17	7,7	57%	37	24	7,5	65%	36	22	8,0	61%
Ingeniería Mecánica	30	25	8,7	83%	30	19	9,6	63%	36	31	7,9	86%	35	17	8,2	49%
Ingeniería en Telemática	30	28	9,5	93%	30	26	7,5	87%	59	46	8,4	78%	58	42	8,7	72%
Ingeniería Civil	31	27	8,6	87%	30	28	8,3	93%	35	24	8,7	69%	35	27	8,7	77%
Ingeniería en Redes de Computadores	0	0	0,0	0%	0	0	0,0		0	0	0,0	0%	0	0	0,0	0%
Artes Plásticas y Visuales	33	15	10,9	45%	36	14	12,4	39%	36	12	11,6	33%	36	4	11,0	11%
Artes Escénicas	0	0	0,0	0%	72	25	11,5	35%	0	0	0,0	0%	68	6	11,0	9%
Artes Musicales	37	9	11,6	24%	35	5	11,0	14%	37	2	12,0	5%	35	2	11,0	6%
Total Facultades																
Ingeniería	537	78	12,6	15%	540	21	12,4	3,9%	553	10	11,9	1,8%	528	7	11,0	1,3%
Ciencias y Educación	732	216	11,1	30%	690	156	11,7	22,6%	708	104	11,6	14,7%	664	49	11,0	7,4%
Medio Ambiente y Recursos Naturales	725	282	10,2	39%	649	195	10,6	30,0%	605	170	8,8	28,1%	652	129	9,5	19,8%
Tecnológica	867	406	9,3	47%	732	319	9,3	43,6%	919	421	8,6	45,8%	1093	348	8,8	31,8%
Artes - ASAB	70	24	11,1	34%	143	44	11,7	30,8%	73	14	11,6	19,2%	139	12	11,0	8,6%
TOTAL	2931	1006	10,3	34%	2754	735	10,4	26,7%	2858	719	9,2	25,2%	3076	545	9,2	17,7%

Fuente: Oficina Asesora de Sistemas, Secretarías Académicas

Tabla 55.
Resultados por programa pruebas Saber Pro 2013, competencias genéricas

Proyecto curricular	Evaluados	Competencias Ciudadanas		Comunicación Escrita		Ingles			Lectura crítica		Razonamiento Cuantitativo	
		Promedio	% estudiantes en Q5	Promedio	% estudiantes en Q5	Promedio	% Estudiantes B1	% Estudiantes B+	Promedio	% estudiantes en Q5	Promedio	% estudiantes en Q5
Ingeniería Catastral y Geodesia	181	10,57	33,15%	10,37	34,44%	10,58	30,39%	7,73%	10,72	35,36%	11,13	29,28%
Ingeniería Electrónica	194	10,84	45,88%	10,34	31,61%	11,64	39,18%	33,51%	10,99	45,88%	11,94	64,43%
Ingeniería Industrial	262	10,85	47,33%	10,61	42,69%	11,53	39,31%	30,92%	11,05	49,62%	11,79	56,11%
Ingeniería Eléctrica	156	10,33	25,64%	10,2	23,72%	10,82	33,97%	14,10%	10,55	25,64%	11,15	32,05%
Ingeniería de Sistemas	156	10,71	42,13%	10,27	34,10%	11,58	32,05%	34,62%	10,86	38,12%	11,5	49,16%
Licenciatura en Biología	133	10,56	57,89%	10,62	37,59%	10,34	29,32%	3,76%	10,84	50,38%	10,46	65,41%
Licenciatura en Educación Básica con Énfasis en Ciencias Sociales	91	11,07	83,52%	10,95	52,75%	10,53	30,77%	5,49%	11,19	76,92%	10,4	59,34%
Licenciatura en Educación Básica con Énfasis en Educación Artística	133	10,18	36,84%	10	16,67%	10,32	29,32%	3,76%	10,63	46,62%	10	33,08%
Licenciatura en Educación Básica con Énfasis en Humanidades y Lengua Castellana	103	10,7	62,14%	10,82	49,02%	10,24	30,10%	6,80%	11,18	73,79%	10	41,75%
Licenciatura en Educación Básica con Énfasis en Ingles	114	10,67	55,26%	10,51	35,14%	13,35	15,79%	84,21%	11,1	69,30%	10,11	46,49%
Licenciatura en Educación Básica con Énfasis en Matemáticas	66	10,23	42,42%	10,24	18,18%	10,05	22,73%	0,00%	10,6	53,03%	10,9	80,30%
Licenciatura en Física	78	10,23	37,18%	10,01	11,54%	10,13	12,82%	7,69%	10,46	37,18%	10,79	75,64%
Licenciatura en Pedagogía Infantil	136	10,48	50,00%	10,66	44,12%	10,12	16,18%	2,94%	10,74	50,74%	10,02	41,18%
Licenciatura en Química	69	10,42	46,38%	10,31	28,99%	10,42	23,19%	8,70%	10,7	49,28%	10,78	72,46%
Matemáticas	44	10,58	15,91%	10,17	15,91%	10,77	31,82%	15,91%	10,68	20,45%	11,26	18,18%
Administración Deportiva	91	10,3	26,37%	10,34	32,58%	10,21	21,98%	4,40%	10,42	30,77%	10,4	35,16%
Administración Ambiental	80	10,92	47,50%	10,61	46,25%	10,86	38,75%	10,00%	11,03	48,75%	10,7	15,00%
Ingeniería Ambiental	171	11,12	64,33%	10,6	39,18%	11,24	39,18%	21,05%	11,07	52,05%	11,2	30,99%
Ingeniería Forestal	73	10,69	36,99%	10,36	33,33%	10,64	38,36%	6,85%	10,92	46,58%	10,92	19,18%
Ingeniería Topográfica	133	10,42	27,82%	10,4	35,11%	10,44	30,08%	6,77%	10,45	18,80%	10,62	12,03%
Ingeniería de Telecomunicaciones	94	10,44	25,53%	10,15	25,81%	10,76	32,98%	10,64%	10,64	37,23%	11,33	40,43%
Ingeniería en Telemática	77	10,51	27,27%	10,09	25,33%	10,35	24,68%	3,90%	10,58	23,38%	10,78	15,58%
Ingeniería Civil	102	10,5	36,27%	10,05	26,73%	10,2	23,53%	0,00%	10,52	22,55%	10,97	24,51%
Ingeniería Mecánica	93	10,38	25,81%	10,25	20,65%	10,63	32,26%	8,60%	10,57	22,58%	11,11	27,96%
Ingeniería en Distribución y Redes Eléctricas	8	9,86	0,00%	10,25	25,00%	10,01	25,00%	0,00%	10,24	25,00%	10,6	0,00%
Ingeniería de Producción	74	10,49	28,38%	10,47	35,62%	10,35	22,97%	5,41%	10,64	31,08%	10,74	20,27%
Ingeniería en Control	77	10,46	35,06%	9,98	19,74%	10,88	37,66%	15,58%	10,61	31,17%	11,24	33,77%
Artes Musicales	78	10,08	23,08%	9,99	17,95%	10,94	34,62%	16,67%	10,4	19,23%	10,2	21,79%
Artes Plásticas y Visuales	57	9,99	14,04%	9,92	12,28%	10,8	40,35%	10,53%	10,61	24,56%	9,74	7,02%
Artes Escénicas	87	9,88	21,84%	10,32	25,29%	10,24	21,84%	8,05%	10,41	20,69%	9,84	11,49%
Total evaluados	3211											

Porcentaje de estudiantes que se ubicaron en el quintil 5, es decir, puntajes ubicados entre el 80 y 100% más altos del grupo de referencia

Porcentaje de estudiantes que obtuvieron en inglés B1, B+, donde B+ es el nivel más alto.

Fuente: ICFES

Tabla 56.
Participación de la Universidad en Mejores Saber Pro 2012 - 2013

Proyecto curricular	Mejore saber pro 2012-I			Mejore saber pro 2012-II			Mejore saber pro 2013-I			Mejore saber pro 2013-II		
	Mejores de la UD	Participación	Total Nación	Mejores de la UD	Participación	Total Nación	Mejores de la UD	Participación	Total Nación	Mejores de la UD	Participación	Total Nación
Ingeniería Catastral y Geodesia	5	100,00%	5	1	100,00%	1	3	100,00%	3	12	100,00%	12
Ingeniería Eléctrica	4	12,90%	31	4	10,53%	38	2	10,00%	20	7	10,14%	69
Ingeniería de Sistemas	12	16,67%	72	16	14,41%	111	6	11,32%	53	15	11,72%	128
Ingeniería Electrónica	5	8,20%	61	14	16,87%	83	7	9,09%	77	26	16,88%	154
Ingeniería Industrial	24	11,32%	212	17	6,85%	248	17	7,69%	221	42	9,98%	421
Licenciatura en Biología	11	73,33%	15	24	80,00%	30	10	66,67%	15	25	69,44%	36
Licenciatura en Educación Básica con Énfasis en Ciencias Sociales	14	35,00%	40	14	34,15%	41	13	48,15%	27	15	40,54%	37
Licenciatura en Educación Básica con Énfasis en Educación Artística	3	33,33%	9	7	63,64%	11	2	40,00%	5	9	75,00%	12
Licenciatura en Educación Básica con Énfasis en Humanidades y Lengua Castellana	12	46,15%	26	9	56,25%	16	3	50,00%	6	11	52,38%	21
Licenciatura en Educación Básica con Énfasis en Inglés	2	66,67%	3	7	100,00%	7	8	88,89%	9	15	88,24%	17
Licenciatura en Educación Básica con Énfasis en Matemáticas	3	37,50%	8	8	53,33%	15	0	0,00%	1	4	33,33%	12
Licenciatura en Física	4	100,00%	4	3	60,00%	5	0	0,00%	4	4	33,33%	12
Licenciatura en Pedagogía Infantil	7	43,75%	16	8	30,77%	26	16	61,54%	26	14	29,79%	47
Licenciatura en Química	6	100,00%	6	9	69,23%	13	5	50,00%	10	7	38,89%	18
Matemáticas	1	25,00%	4	-	-	-	1	10,00%	10	1	9,09%	11
Administración Ambiental	1	100,00%	1	1	100,00%	1	2	50,00%	4	7	87,50%	8
Administración Deportiva	-	-	-	1	100,00%	1	3	100,00%	3	4	100,00%	4
Ingeniería Ambiental	6	33,33%	18	10	38,46%	26	8	18,60%	43	23	25,27%	91
Ingeniería Forestal	5	100,00%	5	3	75,00%	4	1	100,00%	1	3	75,00%	4
Ingeniería Topográfica	1	100,00%	1	1	100,00%	1	2	66,67%	3	1	50,00%	2
Tecnología en Saneamiento Ambiental	2	100,00%	2	7	87,50%	8	1	100,00%	1	10	90,91%	11
Tecnología en Sistematización de Datos	9	90,00%	10	6	100,00%	6	13	92,86%	14	17	100,00%	17
Tecnología en Topografía	-	-	-	6	85,71%	7	5	71,43%	7	0	0,00%	1
Ingeniería Civil	1	1,18%	85	-	-	-	1	1,43%	70	3	1,49%	201
Ingeniería de Producción	-	-	7	2	66,67%	3	1	11,11%	9	8	80,00%	10
Ingeniería de Telecomunicaciones	0	0,00%	3	1	14,29%	7	2	50,00%	4	5	20,00%	25
Ingeniería en Control	1	100,00%	1	3	100,00%	3	1	100,00%	1	4	100,00%	4
Ingeniería en Telemática	-	-	-	2	100,00%	2	1	100,00%	1	2	100,00%	2
Ingeniería Mecánica	2	4,88%	41	3	5,26%	57	2	2,82%	71	3	2,54%	118
Tecnología en Construcciones Civiles	3	100,00%	3	6	100,00%	6	9	100,00%	9	11	84,62%	13
Tecnología en Electricidad	1	50,00%	2	1	50,00%	2	1	100,00%	1	2	66,67%	3
Tecnología en Electrónica	12	63,16%	19	11	52,38%	21	4	30,77%	13	13	50,00%	26
Tecnología en Gestión Ambiental y Servicios Públicos	3	100,00%	3	3	100,00%	3	12	100,00%	12	7	100,00%	7
Tecnología Industrial	22	59,46%	37	20	54,05%	37	10	47,62%	21	26	48,15%	54
Tecnología Mecánica	3	75,00%	4	8	100,00%	8	9	100,00%	9	9	81,82%	11
Artes Musicales	1	100,00%	1	1	100,00%	1	1	100,00%	1	2	100,00%	2
Artes Escénicas	-	-	-	-	-	-	-	-	-	3	100,00%	3
Total General	188	24,83%	757	237	27,92%	849	182	23,18%	785	370	22,78%	1624

Fuente: ICFES



UNIVERSIDAD DISTRITAL
FRANCISCO JOSÉ DE CALDAS

Parte
7
*Estadísticas
Consolidadas*

Universidad Distrital
Francisco José de Caldas

Oficina Asesora de
Planeación y Control

Boletín estadístico

2013

Tabla 57.
Inscritos a pregrado 2008 - 2013

Facultad de Ingeniería												
Proyecto	2008-I	2008-II	2009-I	2009-II	2010-I	2010-II	2011-I	2011-II	2012-I	2012-II	2013-I	2013-II
Ingeniería Catastral y Geodesia	255	207	245	181	328	234	562	335	495	327	456	324
Ingeniería de Sistemas	1912	910	1.534	749	1.277	666	1.814	786	1.201	575	989	498
Ingeniería Eléctrica	294	158	261	212	274	177	470	279	340	210	405	255
Ingeniería Electrónica	1385	544	1.074	463	1.023	466	1.578	525	1.041	390	935	379
Ingeniería Industrial	2126	1099	1.940	998	1.801	926	3.171	1.253	2.216	985	2.067	970
Total Facultad	5972	2918	5.054	2.603	4.703	2.469	7.595	3.178	5.293	2.487	4.852	2.426
Facultad de Ciencias y Educación												
Proyecto	2008-I	2008-II	2009-I	2009-II	2010-I	2010-II	2011-I	2011-II	2012-I	2012-II	2013-I	2013-II
Licenciatura en Física	129	79	106	89	136	117	150	105	164	98	123	82
Licenciatura en Biología	338	197	287	177	232	171	374	260	313	219	354	195
Licenciatura en Química	109	77	100	97	122	72	132	68	89	65	93	67
Licenciatura en Educación Básica con énfasis en Matemáticas	252	138	262	154	227	129	321	176	257	135	226	146
Licenciatura en Educación Básica con énfasis en Ciencias Sociales	509	336	495	281	388	271	680	446	610	356	565	395
Licenciatura en Educación Básica con énfasis en Humanidades y Lengua Castellana	233	181	230	141	174	162	262	191	271	156	245	189
Licenciatura en Educación Básica con énfasis en Inglés	643	445	592	346	451	353	832	527	641	431	691	452
Licenciatura en Pedagogía Infantil	478	280	400	239	270	197	500	311	335	177	285	226
Licenciatura en Educación Básica con énfasis en Educación Artística	146	111	171	135	84	115	198	204	190	170	223	243
Matemáticas	194	142	234	117	233	138	283	174	265	125	264	141
Total Facultad	3031	1986	2877	1776	2317	1725	3732	2462	3135	1932	3069	2136
Facultad del Medio Ambiente y Recursos Naturales												
Proyecto	2008-I	2008-II	2009-I	2009-II	2010-I	2010-II	2011-I	2011-II	2012-I	2012-II	2013-I	2013-II
Ingeniería Ambiental	1313	768	1.512	877	1.596	971	2.883	1.357	2.094	971	1.863	1.005
Ingeniería Forestal	191	130	229	157	230	182	373	237	268	212	281	212
Ingeniería Topográfica	139	79	114	116	193	109	270	179	221	139	234	160
Ingeniería Sanitaria	-	-	-	-	-	-	-	-	-	109	101	112
Administración Ambiental	268	199	284	230	290	223	474	320	293	240	127	202
Administración Deportiva	178	167	200	130	134	103	281	169	218	157	209	38
Administración Deportiva (nocturna)	157	102	132	84	67	91	-	-	-	-	-	-
Tecnología en Administración Deportiva	-	-	-	-	-	-	-	-	-	-	-	-
Tecnología en Topografía	123	124	115	103	130	142	194	134	-	-	-	-
Tecnología en Topografía (diurna)	77	112	127	138	174	135	145	151	246	203	265	224
Tecnología en Servicios Públicos Sanitarios	-	-	-	-	-	-	-	-	-	-	-	-
Tecnología en Gestión Ambiental y Servicios Públicos	273	233	279	320	402	350	400	380	367	323	500	351
Tecnología en Gestión Ambiental y Servicios Públicos (convenio SED 174)	0	145	184	-	-	-	-	-	-	-	-	-
Tecnología en Saneamiento Ambiental	338	253	272	290	298	301	428	317	321	295	402	276
Tecnología en Saneamiento Ambiental (convenio SED 174)	66	59	83	-	-	-	-	-	-	-	-	-
Total Facultad	3123	2371	3531	2445	3514	2607	5448	3244	4028	2649	3982	2580

Facultad Tecnológica												
Proyecto	2008-I	2008-II	2009-I	2009-II	2010-I	2010-II	2011-I	2011-II	2012-I	2012-II	2013-I	2013-II
Tecnología en Electricidad	201	151	147	181	240	181	247	234	239	182	300	212
Tecnología en Electricidad (convenio SED 174)	-	24	25	-	-	-	-	-	-	-	-	-
Tecnología en Electrónica	657	406	614	437	627	351	589	388	541	339	-	-
Tecnología en Electrónica (convenio SED 174)	52	64	57	-	-	-	-	-	-	-	-	-
Tecnología en Electrónica (ciclos propedéuticos)	-	-	-	-	-	-	-	-	-	-	531	290
Tecnología en Mecánica	632	404	557	350	637	355	629	374	654	386	641	-
Tecnología en Mecánica (ciclos propedéuticos)	-	-	-	-	-	-	-	-	-	-	-	357
Tecnología en Mecánica (Convenio SED 174)	-	53	43	-	-	-	-	-	-	-	-	-
Tecnología en Industrial	832	655	822	631	922	651	968	816	916	656	932	652
Tecnología en Industrial (convenio SED 174)	-	90	87	-	-	-	-	-	-	-	-	-
Tecnología en Sistematización de Datos	644	454	528	395	500	333	532	414	442	275	377	-
Tecnología en Sistematización de Datos (convenio SED 174)	-	89	90	-	-	-	-	-	-	-	-	-
Tecnología en Sistematización de Datos (ciclos propedéuticos)	-	-	-	-	-	-	-	-	-	-	-	262
Tecnología en Construcciones Civiles	771	443	627	485	950	612	1.288	790	1.213	668	1.254	-
Tecnología en Construcciones Civiles (ciclos propedéuticos)	-	-	-	-	-	-	-	-	-	-	-	729
Tecnología en Construcciones Civiles (convenio SED 179)	56	59	103	-	-	-	-	-	-	-	-	-
Ingeniería en Control	88	59	84	90	81	96	83	71	74	0	-	-
Ingeniería en Control (ciclos propedéuticos)	-	-	-	-	-	-	-	-	-	-	37	80
Ingeniería en Distribución y Redes Eléctricas	41	19	-	-	-	-	-	-	-	-	-	-
Ingeniería en Telecomunicaciones	111	115	129	137	152	158	107	123	126	133	-	-
Ingeniería en Telecomunicaciones (ciclos propedéuticos)	-	-	-	-	-	-	-	-	-	-	101	96
Ingeniería Mecánica	104	114	120	115	119	136	85	-	-	-	-	-
Ingeniería Mecánica (ciclos propedéuticos)	-	-	-	-	-	-	-	106	105	118	130	116
Ingeniería en Redes de Computadores	-	-	-	-	-	-	-	-	-	-	-	-
Ingeniería Eléctrica (ciclos propedéuticos)	-	38	77	69	79	82	87	95	81	102	78	85
Ingeniería en Telemática	70	65	71	82	55	61	63	52	64	43	46	-
Ingeniería en Telemática (ciclos propedéuticos)	-	-	-	-	-	-	-	-	-	-	-	61
Ingeniería Civil	61	83	83	86	95	112	140	131	156	107	156	-
Ingeniería Civil (ciclos propedéuticos)	-	-	-	-	-	-	-	-	-	-	-	143
Ingeniería de Producción	103	93	91	100	101	97	42	-	-	-	-	-
Ingeniería de Producción (ciclos propedéuticos)	-	-	-	-	-	-	-	78	74	68	85	106
Total Facultad	4423	3478	4355	3158	4558	3225	4860	3.672	4.685	3.077	4.668	3.189

Facultad de Artes - ASAB												
Proyecto	2008-I	2008-II	2009-I	2009-II	2010-I	2010-II	2011-I	2011-II	2012-I	2012-II	2013-I	2013-II
Artes Plásticas y Visuales	463	311	425	284	463	323	545	282	533	344	510	212
Artes Escénicas	0	240	0	373	0	343	-	252	-	118	392	284
Artes Musicales	347	204	280	275	302	230	329	154	299	196	330	207
Arte Danzario	-	-	-	-	-	-	-	107	182	127	185	137
Total Facultad	810	755	705	932	765	896	874	795	1014	785	1417	840
Total Universidad Distrital												
Facultad	2008-I	2008-II	2009-I	2009-II	2010-I	2010-II	2011-I	2011-II	2012-I	2012-II	2013-I	2013-II
Ingeniería	5972	2918	5.054	2.603	4.703	2.469	7.595	3.178	5.293	2.487	4.852	2.426
Ciencias y Educación	3031	1986	2.877	1.776	2.317	1.725	3.732	2.462	3.135	1.932	3.069	2.136
Medio Ambiente y Recursos Naturales	3123	2371	3.531	2.445	3.514	2.607	5.448	3.244	4.028	2.649	3.982	2.580
Tecnológica	4423	3478	4.355	3.158	4.558	3.225	4.860	3.672	4.685	3.077	4.668	3.189
Artes - ASAB	810	755	705	932	765	896	874	795	1.014	785	1.417	840
Sin requisitos	634	0	893	-	-	-	-	-	-	-	178	33
Universidad Distrital	17993	11508	17415	10914	15857	10922	22509	13351	18155	10930	18166	11204

Fuente: Boletines estadísticos, Oficina Asesora de Sistemas.

Gráfica 18.
Evolución Inscritos, matriculados a primer semestre 2003- 2013 pregrado



Tabla 58.
Estudiantes matriculados a pregrado primer semestre 2008 - 2013

Facultad de Ingeniería												
Proyecto	2008-I	2008-II	2009-I	2009-II	2010-I	2010-II	2011-I	2011-II	2012-I	2012-II	2013-I	2013-II
Ingeniería Electrónica	122	121	110	116	112	109	112	143	113	122	112	136
Ingeniería Industrial	115	105	110	112	123	122	121	117	126	134	120	133
Ingeniería de Sistemas	117	111	127	121	118	118	119	120	119	118	117	137
Ingeniería de Sistemas (convenio Universidad de la Amazonía)	-	-	-	-	-	-	-	-	-	-	-	-
Ingeniería Catastral y Geodesia	119	115	119	119	118	118	120	116	132	116	121	137
Ingeniería Eléctrica	80	76	85	78	79	71	77	74	116	118	121	129
Total Facultad	553	528	551	546	550	538	549	570	606	608	591	672
Facultad de Ciencias y Educación												
Proyecto	2008-I	2008-II	2009-I	2009-II	2010-I	2010-II	2011-I	2011-II	2012-I	2012-II	2013-I	2013-II
Licenciatura en Física	69	56	77	54	74	84	81	54	82	56	74	44
Licenciatura en Biología	79	71	91	76	79	78	83	77	82	80	80	79
Licenciatura en Educación Básica con énfasis en Matemáticas	63	46	75	70	72	45	70	33	38	38	47	37
Licenciatura en Química	75	70	74	74	77	73	81	80	82	81	79	80
Licenciatura en Educación Básica con énfasis en Ciencias Sociales	80	79	81	81	78	75	82	86	85	83	82	84
Licenciatura en Educación Básica con énfasis en Humanidades y Lengua Castellana	77	75	75	80	79	73	77	79	78	78	78	83
Licenciatura en Educación Básica con énfasis en Inglés	73	73	80	79	79	76	78	76	78	78	80	90
Licenciatura en Pedagogía Infantil	67	73	70	66	76	64	73	69	72	69	69	87
Licenciatura en Educación Básica con énfasis en Educación Artística	62	52	59	54	51	59	60	60	58	64	61	62
Matemáticas	63	69	68	65	64	69	81	74	75	75	69	72
Total Facultad	708	664	750	699	729	696	766	688	730	702	719	718
Facultad del Medio Ambiente y Recursos Naturales												
Proyecto	2008-I	2008-II	2009-I	2009-II	2010-I	2010-II	2011-I	2011-II	2012-I	2012-II	2013-I	2013-II
Ingeniería Forestal	63	52	53	61	60	68	58	54	65	55	67	63
Ingeniería Ambiental	82	86	79	88	81	79	74	107	99	88	99	64
Ingeniería Sanitaria	-	-	-	-	-	-	-	-	-	38	43	33
Tecnología en Topografía	37	32	36	42	43	39	40	38	-	-	-	-
Tecnología en Topografía (diurna)	39	37	37	37	41	34	37	41	84	78	84	68
Ingeniería Topográfica	57	48	68	72	80	46	67	41	58	73	60	43
Tecnología en Gestión Ambiental y Servicios Públicos	75	82	76	76	80	81	83	81	78	90	85	80
Tecnología en Gestión Ambiental y Servicios Públicos (convenio SED 174)	-	66	-	-	-	-	-	-	-	-	0	0
Tecnología en Saneamiento Ambiental	78	82	75	56	59	63	79	79	85	81	79	59
Tecnología en Saneamiento Ambiental (convenio SED 174)	34	30	-	-	-	-	-	-	-	-	-	-
Administración Ambiental	71	73	77	81	76	84	86	86	84	81	64	68
Administración Deportiva	35	29	38	38	42	36	33	50	46	40	38	-
Administración Deportiva (nocturna)	34	35	38	44	35	38	0				-	-
Total Facultad	605	652	577	595	597	568	557	577	599	624	619	478

Facultad Tecnológica												
Proyecto	2008-I	2008-II	2009-I	2009-II	2010-I	2010-II	2011-I	2011-II	2012-I	2012-II	2013-I	2013-II
Tecnología en Electricidad	85	85	82	93	87	103	107	99	106	107	108	118
Tecnología en Electricidad (convenio SED 174)	-	14	-	-	-	-	-	-	-	-	-	-
Tecnología en Electrónica	88	115	120	115	122	111	128	97	111	108	-	-
Tecnología en Electrónica (convenio SED 174)	32	39	0	0	0	0	-	-	-	-	-	-
Tecnología en Electrónica (ciclos propedéuticos)	-	-	-	-	-	-	-	-	-	-	113	123
Tecnología en Mecánica	100	94	100	100	102	102	103	106	123	108	109	-
Tecnología en Mecánica (ciclos propedéuticos)	-	-	-	-	-	-	-	-	-	-	-	119
Tecnología en Mecánica (convenio SED 174)	-	29	0	0	0	0	-	-	-	-	-	-
Tecnología en Industrial	105	103	122	125	97	73	123	110	109	111	110	119
Tecnología en Industrial (convenio SED 174)	-	43	-	-	-	-	-	-	-	-	-	-
Tecnología en Sistematización de Datos	103	112	118	123	114	121	123	107	108	108	109	-
Tecnología en Sistematización de Datos (convenio SED 174)	-	47	-	-	-	-	-	-	-	-	-	-
Tecnología en Sistematización de Datos (ciclos propedéuticos)	-	-	-	-	-	-	-	-	-	-	-	117
Tecnología en Construcciones Civiles	88	93	93	93	100	97	97	125	135	121	116	-
Tecnología en Construcciones Civiles (ciclos propedéuticos)	-	-	-	-	-	-	-	-	-	-	-	122
Tecnología en Construcciones Civiles (convenio SED 179)	35	39	-	-	-	-	-	-	-	-	-	-
Ingeniería en Control	35	36	38	41	41	39	39	36	36	-	-	-
Ingeniería en Control (ciclos propedéuticos)	-	-	-	-	-	-	-	-	-	-	30	39
Ingeniería en Distribución y Redes Eléctricas	20	0	-	-	-	-	-	-	-	-	-	-
Ingeniería de Producción	61	61	61	51	50	-	27	-	-	-	-	-
Ingeniería de Producción (ciclos propedéuticos)	-	-	-	-	-	-	-	35	35	35	38	42
Ingeniería en Telecomunicaciones	37	36	42	42	42	42	40	37	35	37	-	-
Ingeniería en Telecomunicaciones (ciclos propedéuticos)	-	-	-	-	-	-	-	-	-	-	37	40
Ingeniería Mecánica	36	35	37	37	37	42	41	-	-	-	-	-
Ingeniería Mecánica (ciclos propedéuticos)	-	-	-	-	-	-	-	36	38	37	36	43
Ingeniería en Redes de Computadores	-	-	-	-	-	-	-	-	-	-	-	-
Ingeniería Eléctrica (ciclos propedéuticos)	-	19	32	30	34	52	50	35	37	35	35	40
Ingeniería en Telemática	59	58	50	52	44	42	41	35	35	28	36	-
Ingeniería en Telemática (ciclos propedéuticos)	-	-	-	-	-	-	-	-	-	-	-	39
Ingeniería Civil	35	35	36	34	31	31	71	39	38	35	37	-
Ingeniería Civil (ciclos propedéuticos)	-	-	-	-	-	-	-	-	-	-	-	42
Total Facultad	919	1093	931	936	901	855	990	897	946	870	914	1003

Facultad de Artes - ASAB												
Proyecto	2008-I	2008-II	2009-I	2009-II	2010-I	2010-II	2011-I	2011-II	2012-I	2012-II	2013-I	2013-II
Artes Plásticas y Visuales	36	36	37	35	34	33	35	35	36	36	35	36
Artes Escénicas	0	68	-	74	0	73	-	49	-	31	32	30
Artes Musicales	37	35	37	36	35	71	36	36	36	38	37	36
Arte Danzario	-	-	-	-	-	-	-	25	35	37	38	35
TOTAL	73	139	74	145	69	177	71	145	107	142	142	137
Total Universidad Distrital												
FACULTAD	2008-I	2008-II	2009-I	2009-II	2010-I	2010-II	2011-I	2011-II	2012-I	2012-II	2013-I	2013-II
Ingeniería	553	528	551	546	550	538	549	570	606	608	591	672
Ciencias y Educación	708	664	750	699	729	696	766	688	730	702	719	718
Medio Ambiente y Recursos Naturales	605	652	577	595	597	568	557	577	599	624	619	478
Tecnológica	919	1093	931	936	901	855	990	897	946	870	914	1003
Artes - ASAB	73	139	74	145	69	177	71	145	107	142	142	137
TOTAL	2858	3076	2883	2921	2846	2834	2933	2877	2988	2946	2985	3008

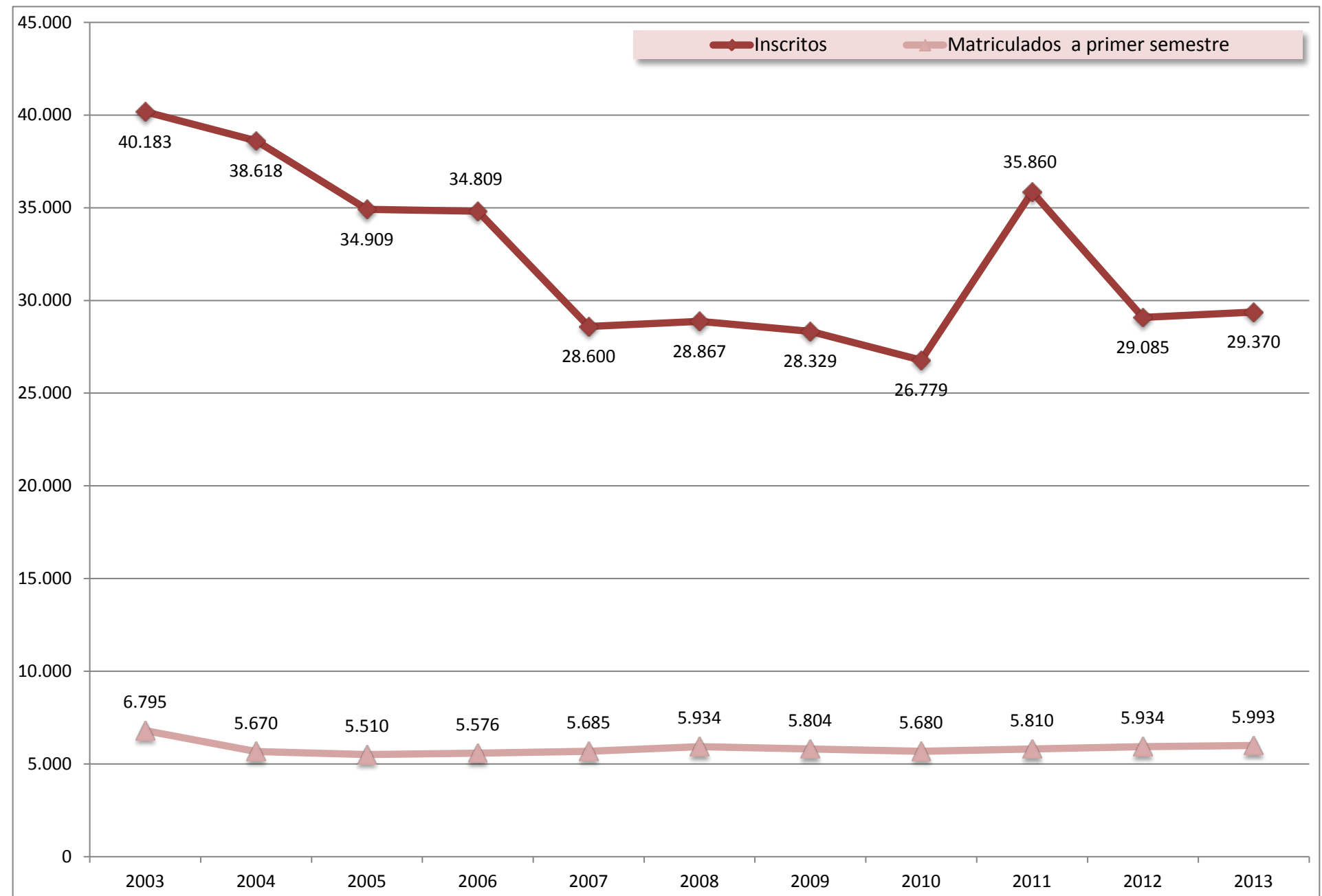
Fuente: Boletines estadísticos, Oficina Asesora de Sistemas

Tabla 59.
Estudiantes matriculados a posgrado primer semestre 2008 - 2013

Facultad de Ingeniería												
Proyecto	2008 - I	2008-II	2009-I	2009-II	2010-I	2010-II	2011-I	2011-II	2012-I	2012-II	2013-I	2013-II
Esp. en Bioingeniería	9	0	10	0	14	13	10	8	11	15	6	7
Esp. en Ingeniería de Producción	12	11	11	16	14	9	-	-	-	-	-	-
Esp. en Ingeniería de Producción y Logística	-	-	-	-	-	-	21	13	18	18	10	12
Esp. en Higiene y Salud Ocupacional	37	45	41	46	53	52	77	48	48	62	60	73
Esp. en Telecomunicaciones Móviles	14	14	12	18	13	16	15	10	-	13	12	11
Esp. en Informática Industrial	7	0	0	8	-	-	-	-	-	-	-	-
Esp. en Informática y Automática Industrial	-	-	-	-	13	19	13	10	12	13	11	13
Esp. en Avalúos	21	21	23	17	17	14	17	11	10	19	15	21
Esp. en Teleinformática	9	9	14	17	21	23	13	21	0	10	13	8
Esp. en Teleinformática (Neiva)	-	-	-	-	-	-	-	-	-	-	-	-
Esp. en Sistemas de Información Geográfica	25	26	29	22	23	20	19	32	17	34	27	23
Esp. en Gestión de Proyectos de Ingeniería	30	54	61	58	55	58	56	53	45	60	57	70
Esp. en Ingeniería del Software	39	30	46	40	42	47	48	48	47	51	41	35
Esp. en Ingeniería de Software (Córdoba)	-	-	-	-	-	-	-	-	-	-	-	-
Esp. en Ingeniería de Software (Amazonía)	-	-	-	-	-	-	-	-	-	-	-	-
Esp. en Proyectos Informáticos	16	28	24	32	39	42	35	46	47	37	33	28
Total Especialización	219	238	271	274	304	313	324	300	255	332	285	301
Maestría en Ciencias de la Información	18	31	27	36	29	10	14	15	36	23	21	9
Maestría en Ingeniería Industrial	21	14	12	20	19	15	10	14	13	16	9	6
Total Maestría	39	45	39	56	48	25	24	29	49	39	30	15
Doctorado en Ingeniería	-	-	-	-	-	-	-	-	-	13	0	3
Total Doctorado	-	-	-	-	-	-	-	-	-	13	0	3
Total	258	283	310	330	352	338	348	329	304	384	315	319
Facultad de Ciencias y Educación												
Proyecto	2008 - I	2008-II	2009-I	2009-II	2010-I	2010-II	2011-I	2011-II	2012-I	2012-II	2013-I	2013-II
Esp. en Infancia Cultura y Desarrollo	20	0	17	0	19	-	16	21	31	22	20	19
Esp. en Educación en Tecnología	0	0	7	0	20	-	29	19	20	18	13	16
Esp. en Educación Matemática	11	0	22	0	19	17	-	12	-	12	0	7
Esp. en Educación Sexual	0	0	-	-	-	-	-	-	-	-	-	-
Esp. en Gerencia de Proyectos Educativos Institucionales	20	21	16	21	35	35	23	23	20	27	22	18
Esp. en Lenguaje y Pedagogía de Proyectos	11	9	-	-	-	-	-	-	-	-	-	-
Esp. en Pedagogía de la Comunicación y Medios Interactivos	9	0	20	0	-	-	6	-	17	-	12	0
Esp. en Educación y Gestión Ambiental	21	21	22	21	15	14	16	12	20	25	21	20
Esp. en Desarrollo Humano con énfasis en Procesos Afectivos y Creatividad	24	10	18	16	19	17	17	23	18	35	30	24
Total Especialización	116	61	122	58	127	83	107	110	126	139	118	104
Maestría en Lingüística	11	-	15	0	17	-	16	-	16	-	11	12
Maestría en Investigación Social Interdisciplinaria	72	-	39	0	35	-	44	-	24	-	50	21
Maestría en Comunicación Educación	-	-	-	24	42	-	55	-	64	-	61	67
Maestría en Pedagogía de la Lengua Materna	-	-	-	14	20	-	22	-	16	-	39	19
Maestría en Educación	-	-	-	-	-	-	-	-	0	52	-	88
Total Maestría	83	0	54	38	114	0	137	0	120	52	161	207

Doctorado Interinstitucional en Educación	5	-	-	-	22	-	-	-	0	32	0	0
Total Doctorado	5				22				0	32	0	0
Total	204	61	176	96	263	83	244	110	246	223	279	311
Facultad del Medio Ambiente y Recursos Naturales												
Proyecto	2008 - I	2008-II	2009-I	2009-II	2010-I	2010-II	2011-I	2011-II	2012-I	2012-II	2013-I	2013-II
Esp. en Gerencia de Recursos Naturales	0	18	0	38	0	74	0	44	0	42	0	34
Esp. en Gerencia de Recursos Naturales (convenio Universidad del Chocó)	-	-	36	-	-	-	-	-	-	-	-	-
Esp. en Diseño de Vías Urbanas Tránsito y Transporte	0	20	-	43	-	26	-	22	-	21	-	18
Esp. en Ambiente y Desarrollo Local	21	0	35	-	43	-	50	-	38	-	24	0
Total Especialización	21	38	71	81	43	100	50	66	38	63	24	52
Maestría en Desarrollo Sustentable y Gestión Ambiental	-	-	-	23	22	24	18	15	13	15	8	12
Maestría en Manejo, Uso y Conservación del Bosque	-	-	-	-	-	-	-	7	0	8	10	7
Total Maestría	0	0	0	23	22	24	18	22	13	23	18	19
Total	21	38	71	104	65	124	68	88	51	86	42	71
Facultad de Artes - ASAB												
Proyecto	2008 - I	2008-II	2009-I	2009-II	2010-I	2010-II	2011-I	2011-II	2012-I	2012-II	2013-I	2013-II
Maestría en Estudios Artísticos	-	-	-	-	-	-	-	25	-	25	0	27
Total Maestría	-	-	-	-	-	-	-	25	-	25	0	27
Total	-	-	-	-	-	-	-	25	-	25	0	27
Posgrado												
Facultad	2008 - I	2008-II	2009-I	2009-II	2010-I	2010-II	2011-I	2011-II	2012-I	2012-II	2013-I	2013-II
Ingeniería	258	283	310	330	352	338	348	329	304	384	315	319
Ciencias y Educación	204	61	176	96	263	83	244	110	246	223	279	311
Medio Ambiente	21	38	71	104	65	124	68	88	51	86	42	71
Artes - ASAB	-	-	-	-	-	-	-	25	-	25	0	27
TOTAL	483	382	557	530	680	545	660	552	601	718	636	728
Proyecto	2008 - I	2008-II	2009-I	2009-II	2010-I	2010-II	2011-I	2011-II	2012-I	2012-II	2013-I	2013-II
Total Pregrado	2858	3076	2883	2921	2846	2834	2933	2877	2988	2946	2985	3008
Total Especialización	356	337	464	413	474	496	481	476	419	534	427	457
Total Maestría	122	45	93	117	184	49	179	76	182	139	209	268
Total Doctorado	5	0	0	0	22	0	0	0	0	32	0	3
Total	3341	3458	3440	3451	3526	3379	3593	3429	3589	3651	3621	3736

Fuente: Boletines estadísticos, Oficina Asesora de Sistemas

Tabla 60.
Estudiantes matriculados a pregrado 2008 - 2013

Facultad de Ingeniería												
Proyecto	2008 - I	2008-II	2009-I	2009-II	2010-I	2010-II	2011-I	2011-II	2012-I	2012-II	2013-I	2013-II
Ingeniería Catastral y Geodesia	1325	1350	1379	1401	1460	1464	1426	1490	1395	1411	1271	1237
Ingeniería Eléctrica	456	506	574	635	679	694	727	756	816	857	867	888
Ingeniería Electrónica	1352	1351	1376	1310	1373	1318	1261	1358	1352	1350	1321	1319
Ingeniería Industrial	1329	1379	1493	1481	1486	1455	1412	1465	1392	1435	1339	1247
Ingeniería de Sistemas (convenio Universidad de la Amazonía)	15	0	5	5	9	24	24	-	3	-	-	-
Ingeniería de Sistemas	1091	1069	1156	1181	1226	1248	1258	1304	1326	1336	1319	1305
Total Facultad	5568	5655	5983	6013	6233	6203	6108	6373	6284	6389	6117	5996
Facultad de Ciencias y Educación												
Proyecto	2008 - I	2008-II	2009-I	2009-II	2010-I	2010-II	2011-I	2011-II	2012-I	2012-II	2013-I	2013-II
Licenciatura en Biología	620	587	663	672	723	697	678	682	647	619	625	622
Licenciatura en Física	714	719	775	789	821	816	822	846	806	777	781	814
Licenciatura en Matemáticas	17	8	4	7	14	4	4	6	7	6	8	8
Licenciatura en Química	632	652	666	655	669	642	678	668	658	668	672	663
Licenciatura en Ciencias Sociales	10	7	6	11	7	9	5	10	3	7	4	1
Licenciatura en Educación Básica con énfasis en Matemáticas	9	6	5	6	4	8	7	7	6	5	8	9
Licenciatura en Educación Básica con énfasis en Ciencias Sociales	13	12	6	6	4	5	4	8	3	2	3	3
Licenciatura en Educación Básica con énfasis en Humanidades y Lengua Castellana	1	2	2	2	0	2	2	-	-	1	0	1
Licenciatura en Educación Básica con énfasis en Inglés	2	2	5	7	5	2	1	-	-	1		
Licenciatura en Lingüística y Literatura	495	493	556	575	606	568	587	553	471	484	481	478
Licenciatura en Lenguas Modernas Español e Inglés	737	726	769	781	787	780	765	786	750	781	787	788
Licenciatura en Primaria	721	710	729	746	734	712	713	743	727	745	724	747
Licenciatura en Pedagogía Infantil	727	705	742	731	780	758	802	791	759	766	796	810
Licenciatura en Educación para la Infancia	710	734	721	748	759	682	709	738	704	736	733	739
Licenciatura en Educación Básica con énfasis en Educación Artística	577	590	589	613	631	642	649	646	657	655	647	673
Matemáticas	283	306	338	353	377	362	404	408	405	449	406	388
Total Facultad	6268	6259	6576	6702	6921	6689	6830	6892	6603	6702	6675	6744
Facultad del Medio Ambiente y Recursos Naturales												
Proyecto	2008 - I	2008-II	2009-I	2009-II	2010-I	2010-II	2011-I	2011-II	2012-I	2012-II	2013-I	2013-II
Administración Ambiental	765	789	757	771	767	743	759	757	739	784	706	723
Administración Deportiva	605	545	505	499	452	439	431	427	371	357	350	310
Administración Deportiva (nocturna)	192	198	215	237	260	272	248	222	202	183	160	152
Ingeniería Ambiental	501	555	628	686	726	753	794	838	849	849	914	885
Ingeniería Forestal	586	586	569	607	599	596	588	603	599	625	618	601
Ingeniería Topográfica	556	538	572	639	626	598	608	607	525	583	535	548
Ingeniería Sanitaria	-	-	-	-	-	-	-	-	-	38	74	102
Tecnología en Administración Deportiva	-	-	-	-	-	-	-	-	-	-	-	-
Tecnología en Gestión Ambiental y Servicios Públicos	561	596	605	632	679	688	689	663	659	801	644	646
Tecnología en Gestión Ambiental y Servicios Públicos (convenio SED 174)	136	190	179	176	194	197	179	147	102	0	77	72
Tecnología en Saneamiento Ambiental	572	585	616	630	650	661	674	701	632	671	639	656

Tecnología en Saneamiento Ambiental (convenio SED 174)	147	161	158	152	168	163	150	132	91	85	61	24
Tecnología en Servicios Públicos Sanitarios	-	-	-	-	-	-	-	-	-	-	-	-
Tecnología en Topografía	266	276	290	317	300	300	314	323	254	239	190	164
Tecnología en Topografía (diurna)	255	269	284	302	307	299	302	300	321	387	404	413
Total Facultad	5142	5288	5378	5648	5728	5709	5736	5720	5344	5602	5372	5296
Facultad Tecnológica												
Proyecto	2008 - I	2008-II	2009-I	2009-II	2010-I	2010-II	2011-I	2011-II	2012-I	2012-II	2013-I	2013-II
Tecnología en Electricidad	567	596	655	706	729	741	759	792	784	790	751	767
Tecnología en Electricidad (convenio SED 174)	-	14	10	11	10	7	5	5	4	3	3	3
Tecnología en Electrónica	640	745	854	862	904	838	881	882	894	932	634	607
Tecnología en Electrónica (convenio SED 174)	159	174	159	171	157	136	122	99	0	3	42	0
Tecnología en Electrónica (ciclos propedéuticos)	-	-	-	-	-	-	-	-	-	-	112	217
Tecnología en Mecánica	641	624	719	733	762	739	742	794	753	813	783	658
Tecnología en Mecánica (convenio SED 174)	-	29	26	20	18	16	14	15	-	-	9	-
Tecnología en Mecánica (ciclos propedéuticos)	-	-	-	-	-	-	-	-	-	-	-	116
Tecnología en Industrial	649	736	809	849	888	842	882	944	966	1002	966	1008
Tecnología en Industrial (convenio SED 174)	-	43	38	36	57	49	44	45	-	-	37	2
Tecnología en Sistematización de Datos	708	707	810	818	885	847	865	846	829	831	792	697
Tecnología en Sistematización de Datos (convenio SED 174)	-	47	33	47	39	29	31	27	-	-	19	2
Tecnología en Sistematización de Datos (ciclos propedéuticos)	-	-	-	-	-	-	-	-	-	-	-	117
Tecnología en Construcciones Civiles	614	627	739	742	802	788	784	840	941	929	778	727
Tecnología en Construcciones Civiles (ciclos propedéuticos)	-	-	-	-	-	-	-	-	-	-	-	122
Tecnología en Construcciones Civiles (convenio SED 179)	143	164	173	193	175	164	142	129	1	3	63	0
Ingeniería en Control Electrónico e Instrumentación	71	88	83	67	69	52	47	42	31	27	21	28
Ingeniería en Control	146	177	205	231	255	264	298	300	285	275	240	232
Ingeniería en Control (ciclos propedéuticos)	-	-	-	-	-	-	-	-	-	-	29	62
Ingeniería de Producción	377	424	477	469	481	389	371	342	272	224	178	147
Ingeniería de Producción (ciclos propedéuticos)	-	-	-	-	-	-	-	102	130	164	202	236
Ingeniería en Distribución y Redes Eléctricas	168	135	112	108	109	91	74	65	53	46	42	49
Ingeniería en Telecomunicaciones	230	276	306	330	346	342	352	354	327	344	235	233
Ingeniería de Telecomunicaciones (ciclos propedéuticos)	-	-	-	-	-	-	-	-	-	-	34	74
Ingeniería Mecánica	295	289	308	304	326	332	291	270	220	219	166	108
Ingeniería Mecánica (ciclos propedéuticos)	-	-	-	-	-	-	-	79	117	152	185	217
Ingeniería en Redes de Computadores	43	25	27	18	17	15	14	9	4	2	4	5
Ingeniería Eléctrica (ciclos propedéuticos)	-	19	80	108	136	195	242	263	277	294	311	322
Ingeniería en Telemática	216	256	306	323	362	378	379	363	343	324	289	269
Ingeniería en Telemática (ciclos propedéuticos)	-	-	-	-	-	-	-	-	-	-	-	39
Ingeniería Civil	276	304	328	331	347	319	349	358	357	367	317	282
Ingeniería Civil (ciclos propedéuticos)	-	-	-	-	-	-	-	-	-	-	-	45
Total Facultad	5943	6499	7257	7477	7874	7573	7688	7965	7588	7744	7242	7391
Proyecto	2008 - I	2008-II	2009-I	2009-II	2010-I	2010-II	2011-I	2011-II	2012-I	2012-II	2013-I	2013-II
Especialización Tecnológica en Telecomunicaciones	1	-	-	-	-	-	-	-	-	-	-	-
Total	1											
Total Facultad	5944	6499	7257	7477	7874	7573	7688	7965	7588	7744	7242	7391

Facultad de Artes - ASAB												
Proyecto	2008 - I	2008-II	2009-I	2009-II	2010-I	2010-II	2011-I	2011-II	2012-I	2012-II	2013-I	2013-II
Artes Plásticas y Visuales	396	374	407	413	399	410	404	435	418	398	402	399
Artes Escénicas	281	327	294	359	380	444	384	424	405	364	338	352
Artes Musicales	351	356	401	431	474	519	506	535	524	498	464	473
Arte Danzario	-	-	-	-	-	-	-	26	61	91	120	149
Total	1028	1057	1102	1203	1253	1373	1294	1420	1408	1351	1324	1373
Total Universidad Distrital												
Facultad	2008 - I	2008-II	2009-I	2009-II	2010-I	2010-II	2011-I	2011-II	2012-I	2012-II	2013-I	2013-II
Ingeniería	5568	5655	5983	6013	6233	6203	6108	6373	6284	6389	6117	5996
Ciencias y Educación	6268	6259	6576	6702	6921	6689	6830	6892	6603	6702	6675	6744
Medio Ambiente	5142	5288	5378	5648	5728	5709	5736	5720	5344	5602	5372	5296
Tecnológica	5944	6499	7257	7477	7874	7573	7688	7965	7588	7744	7242	7391
Artes - ASAB	1028	1057	1102	1203	1253	1373	1294	1420	1408	1351	1324	1373
Total	23950	24758	26296	27043	28009	27547	27656	28370	27227	27788	26730	26800

Fuente: Boletines Estadísticos, Oficina Asesora de Sistemas.

Tabla 61.
Estudiantes matriculados a posgrado 2008 - 2013

Facultad de Ingeniería												
Proyecto	2008 - I	2008-II	2009-I	2009-II	2010-I	2010-II	2011-I	2011-II	2012-I	2012-II	2013-I	2013-II
Esp. en Bioingeniería	17	9	11	10	15	26	27	21	12	25	21	23
Esp. en Ingeniería de Producción	32	38	44	46	40	15	4	1	0	1	2	1
Esp. en Ingeniería de Producción y Logística	-	-	-	-	-	30	40	49	31	57	70	70
Esp. en Higiene y Salud Ocupacional	82	88	98	72	120	106	137	115	102	169	148	175
Esp. en Telecomunicaciones Móviles	39	46	25	39	29	30	33	26	0	27	20	31
Esp. en Informática Industrial	12	15	10	17	5	3	-	-	-	-	-	-
Esp. en Informática y Automática Industrial	-	-	-	-	13	27	21	34	12	46	32	30
Esp. en Avalúos	69	79	56	70	40	44	47	36	21	30	42	40
Esp. en Teleinformática	20	26	32	34	39	49	62	37	3	33	44	39
Esp. en Teleinformática (Neiva)	24	24	20	0	0	0	-	-	-	-	-	-
Esp. en Sistemas de Información Geográfica	88	80	79	51	51	106	67	83	38	47	49	47
Esp. en Gestión de Proyectos de Ingeniería	60	83	118	123	114	112	112	107	98	101	109	170
Esp. en Ingeniería del Software	80	70	114	121	85	87	96	95	97	93	84	115
Esp. en Ingeniería de Software (Córdoba)	-	11	11	11	0	0	1	-	-	-	-	-
Esp. en Ingeniería de Software (Amazonia)	12	12	12	12	0	0	-	-	-	-	-	-
Esp. en Proyectos Informáticos	37	47	70	86	69	79	79	79	89	85	69	98
Total Especialización	572	628	700	692	620	714	726	683	503	714	690	839
Maestría en Teleinformática	36	14	13	12	0	0	1	-	-	-	-	-
Maestría en Ciencias de la Información	161	182	185	205	193	200	191	190	103	183	170	143
Maestría en Ingeniería Industrial	79	85	89	109	111	124	112	116	90	140	114	114
Total Maestría	276	281	287	326	304	324	304	306	193	323	284	257
Doctorado en Ingeniería	-	-	-	-	-	-	-	-	-	13	12	15
Total Doctorado	-	-	-	-	-	-	-	-	-	13	12	15
Total	848	909	987	1018	924	1038	1030	989	696	1050	986	1111
Facultad de Ciencias y Educación												
Proyecto	2008 - I	2008-II	2009-I	2009-II	2010-I	2010-II	2011-I	2011-II	2012-I	2012-II	2013-I	2013-II
Esp. en Infancia Cultura y Desarrollo	38	24	36	13	41	20	34	48	49	56	64	37
Esp. en Educación en Tecnología	11	11	18	18	21	12	41	52	38	41	50	29
Esp. en Educación Matemática	29	13	33	20	40	35	30	26	15	28	26	18
Esp. en Educación Sexual	-	-	-	-	-	-	-	-	-	-	-	-
Esp. en Gerencia de Proyectos Educativos Institucionales	41	38	41	36	57	63	53	54	44	45	60	40
Esp. en Lenguaje y Pedagogía de Proyectos	19	23	20	12	2	2	3	-	-	-	-	-
Esp. en Pedagogía de la Comunicación y Medios Interactivos	22	8	28	17	18	-	6	10	17	18	13	11
Esp. en Educación y Gestión Ambiental	104	123	111	109	99	81	64	70	44	91	108	98
Esp. en Desarrollo Humano con Énfasis en Procesos Afectivos y Creatividad	78	40	50	42	59	48	47	51	62	55	66	59
Total Especialización	342	280	337	267	337	261	278	311	269	334	387	292
Maestría en Lingüística	91	67	78	63	61	50	60	40	16	33	46	50
Maestría en Investigación Social Interdisciplinaria	161	110	137	97	115	92	139	107	141	139	124	136
Maestría en Comunicación Educación	-	-	-	24	66	64	112	88	110	118	153	209
Maestría en Pedagogía de la Lengua Materna	-	-	-	14	33	31	51	36	35	27	63	70

Maestría en Educación	-	-	-	-	-	-	-	-	-	49	45	131
Total Maestría	252	177	215	198	275	237	362	271	302	366	431	596
Doctorado Interinstitucional en Educación	36	36	36	35	57	59	59	55	0	82	81	78
Total Doctorado	36	36	36	35	57	59	59	55	0	82	81	78
Total	630	493	588	500	669	557	699	637	571	782	899	966
Facultad del Medio Ambiente y Recursos Naturales												
Proyecto	2008 - I	2008-II	2009-I	2009-II	2010-I	2010-II	2011-I	2011-II	2012-I	2012-II	2013-I	2013-II
Esp. en Gerencia de Recursos Naturales	40	45	18	56	40	82	71	49	47	84	42	79
Esp. en Gerencia de Recursos Naturales (convenio Universidad del Chocó)	8	8	36	36	37	4			0	1	1	1
Esp. en Diseño de Vías Urbanas Tránsito y Transporte	18	37	19	62	42	31	28	26	22	41	19	41
Esp. en Ambiente y Desarrollo Local	56	57	60	61	80	49	95	47	38	38	50	48
Total Especialización				215	199	166	194	122	107	164	112	169
Maestría en Desarrollo Sustentable y Gestión Ambiental	-	-	-	23	44	63	76	81	66	93	98	88
Maestría en Manejo, Uso y Conservación del Bosque	-	-	-	-	-	-	-	7	8	12	23	27
Total Maestría				23	44	63	76	88	74	105	121	115
Total	122	147	133	238	243	229	270	210	181	269	233	284
Facultad de Artes - ASAB												
Proyecto	2008 - I	2008-II	2009-I	2009-II	2010-I	2010-II	2011-I	2011-II	2012-I	2012-II	2013-I	2013-II
Maestría en Estudios Artísticos	-	-	-	23	44	63	76	25	24	48	46	56
Total Maestría	-	-	-	23	44	63	76	25	24	48	46	56
Total				23	44	63	76	25	24	48	46	56
Posgrado												
Facultad	2008 - I	2008-II	2009-I	2009-II	2010-I	2010-II	2011-I	2011-II	2012-I	2012-II	2013-I	2013-II
Ingeniería	848	909	987	1018	924	1038	1030	989	696	1050	986	1111
Ciencias y Educación	630	493	588	500	669	557	699	637	571	782	899	966
Medio Ambiente	122	147	133	238	243	229	270	210	181	269	233	284
Artes - ASAB	-	-	-	-	-	-	-	25	24	48	46	56
TOTAL	1600	1549	1708	1756	1836	1824	1999	1861	1472	2149	2164	2417
Proyecto	2008 - I	2008-II	2009-I	2009-II	2010-I	2010-II	2011-I	2011-II	2012-I	2012-II	2013-I	2013-II
Total Pregrado	23950	24758	26296	27043	28009	27547	27656	28370	27227	27788	26730	26800
Total Especialización	1036	1055	1170	1197	1200	1204	1198	1204	879	1212	1189	1300
Total Maestría	528	458	502	524	579	561	742	602	593	842	882	1024
Total Doctorado	36	36	36	35	57	59	59	55	0	95	93	93
Total	25550	26307	28004	28799	29845	29371	29655	30231	28699	29937	28894	29217

Fuente: Boletines estadísticos, Oficina Asesora de Sistemas

Gráfica 19.
Evolución matrícula total según nivel 2004 - 2013



Tabla 62.
Graduados pregrado 2008 - 2013

Facultad de Ingeniería												
Proyecto	2008-I	2008-II	2009-I	2009-II	2010-I	2010-II	2011-I	2011-II	2012-I	2012-II	2013-I	2013-II
Ingeniería Catastral y Geodesia	56	94	44	52	36	32	55	37	33	48	35	52
Ingeniería Eléctrica	-	-	3	7	1	4	9	2	26	19	25	26
Ingeniería Electrónica	31	70	63	58	31	70	54	90	69	44	47	59
Ingeniería Industrial	70	89	82	80	88	66	29	33	50	52	31	49
Ingeniería de Sistemas (convenio Universidad de la Amazonía)	0	0	0	0	0	8	9	0	-	-	-	-
Ingeniería de Sistemas	51	62	46	76	41	76	40	68	49	60	40	95
Total Facultad	208	315	238	273	197	256	196	230	227	223	178	281
Facultad de Ciencias y Educación												
Proyecto	2008-I	2008-II	2009-I	2009-II	2010-I	2010-II	2011-I	2011-II	2012-I	2012-II	2013-I	2013-II
Licenciatura en Biología	34	32	38	30	27	59	36	33	39	60	17	62
Licenciatura en Física	32	31	15	33	38	42	26	23	14	44	23	14
Licenciatura en Matemáticas	9	1	-	2	9	2	0	0	-	-	-	1
Licenciatura en Química	47	68	51	42	33	34	35	31	30	40	34	42
Licenciatura en Ciencias Sociales	2	11	-	-	1	5	0	2	0	0	2	0
Licenciatura en Educación Básica con énfasis en Matemáticas	22	34	18	30	27	31	27	39	48	41	24	41
Licenciatura en Educación Básica con énfasis en Ciencias Sociales	28	49	36	67	34	64	43	30	27	40	20	54
Licenciatura en Educación Básica con énfasis en Humanidades y Lengua Castellana	42	44	29	72	35	59	38	27	38	61	26	33
Licenciatura en Educación Básica con énfasis en Inglés	48	57	33	46	48	33	45	33	48	29	33	36
Licenciatura en Lingüística y Literatura	3	4	2	1	2	1	0	0	1	0	0	1
Licenciatura en Lenguas Modernas Español e Inglés	3	6	1	10	6	2	1	1	0	0	-	1
Licenciatura en Primaria	0	2	-	2	1	0	0	-	-	-	-	-
Licenciatura en Pedagogía Infantil	33	67	34	79	28	69	19	46	40	70	46	79
Licenciatura en Educación para la Infancia	6	2	-	-	1	1	0	0	-	-	-	-
Licenciatura en Educación Básica con énfasis en Educación Artística	6	23	22	38	35	23	23	52	36	61	23	42
Matemáticas	-	-	-	3	8	6	8	5	9	12	11	20
Total Facultad	315	431	279	455	333	431	301	322	330	458	259	426
Facultad del Medio Ambiente y Recursos Naturales												
Proyecto	2008-I	2008-II	2009-I	2009-II	2010-I	2010-II	2011-I	2011-II	2012-I	2012-II	2013-I	2013-II
Administración Ambiental	38	84	75	56	50	68	56	52	38	67	35	22
Administración Deportiva (diurno)	51	41	52	53	27	24	25	27	33	33	42	32
Administración Deportiva	-	-	-	-	3	0	0	-	-	-	-	-
Ingeniería Forestal	36	32	43	43	34	43	18	12	29	23	30	22
Ingeniería Topográfica	47	32	14	75	35	52	16	20	83	61	39	32
Ingeniería Ambiental	-	-	-	7	21	12	27	26	23	30	51	57
Tecnología en Administración Deportiva	-	-	-	-	1	0	0	-	-	-	-	-
Tecnología en Gestión Ambiental y Servicios Públicos	16	30	20	29	10	89	56	77	37	78	60	36
Tecnología en Saneamiento Ambiental	18	32	29	21	22	25	36	53	54	51	72	47
Tecnología en Servicios Públicos Sanitarios	-	-	-	-	-	-	-	-	-	-	-	-
Tecnología en Topografía	7	18	31	70	17	63	26	25	36	60	18	30

Tecnología en Topografía (diurna)	9	8	-	-	7	-	-	-	-	-	-	-
Total Facultad	222	277	264	354	227	376	260	292	333	403	347	278
Facultad Tecnológica												
Proyecto	2008-I	2008-II	2009-I	2009-II	2010-I	2010-II	2011-I	2011-II	2012-I	2012-II	2013-I	2013-II
Tecnología en Construcciones Civiles	38	10	26	37	23	62	48	76	33	59	39	71
Tecnología en Electricidad	37	23	30	30	14	35	21	30	28	17	13	68
Tecnología Electrónica	68	36	49	69	22	51	49	59	45	56	44	97
Tecnología Industrial	81	14	47	33	27	54	32	37	19	50	45	155
Tecnología Mecánica	23	35	37	55	15	56	21	42	51	48	22	73
Tecnología en Sistematización de Datos	62	10	50	41	19	42	23	31	29	36	28	87
Ingeniería en Control Electrónico e Instrumentación	35	7	10	8	7	10	8	8	4	2	1	18
Ingeniería en Control	3	5	3	10	8	12	16	21	9	19	13	37
Ingeniería en Distribución y Redes Eléctricas	9	22	4	8	0	8	6	5	6	5	0	14
Ingeniería Eléctrica	-	-	-	1	4	9	6	7	10	7	7	40
Ingeniería de Producción	44	16	44	43	25	47	34	62	20	72	16	72
Ingeniería en Telecomunicaciones	24	11	13	33	12	29	28	36	40	56	27	38
Ingeniería en Telemática	16	1	10	24	12	35	25	54	27	75	22	76
Ingeniería Mecánica	41	9	19	30	13	33	28	27	21	46	39	65
Ingeniería en Redes de Computadores	23	5	6	3	0	2	1	0	2	1	2	5
Ingeniería Civil	20	8	22	25	12	29	35	32	19	45	43	58
Total Facultad	524	212	370	450	213	514	381	527	363	594	361	974
Facultad de Artes - ASAB												
Proyecto	2008-I	2008-II	2009-I	2009-II	2010-I	2010-II	2011-I	2011-II	2012-I	2012-II	2013-I	2013-II
Artes Plásticas y Visuales	16	18	23	31	15	22	24	40	0	55	20	37
Artes Escénicas	3	14	10	27	3	33	12	38	0	85	10	30
Artes Musicales	7	3	8	15	10	15	7	19	0	54	29	29
Total	26	35	41	73	28	70	43	97	0	194	59	96
Total Universidad Distrital												
Facultad	2008-I	2008-II	2009-I	2009-II	2010-I	2010-II	2011-I	2011-II	2012-I	2012-II	2013-I	2013-II
Ingeniería	208	315	238	273	197	256	196	230	227	223	178	281
Ciencias y Educación	315	431	279	455	333	431	301	322	330	458	259	426
Medio Ambiente	222	277	264	354	227	376	260	292	333	403	347	278
Tecnológica	524	212	370	450	213	514	381	527	363	594	361	974
Artes - ASAB	26	35	41	73	28	70	43	97	0	194	59	96
Total	1295	1270	1192	1605	998	1647	1181	1468	1253	1872	1204	2055

Fuente: Secretarías Académicas

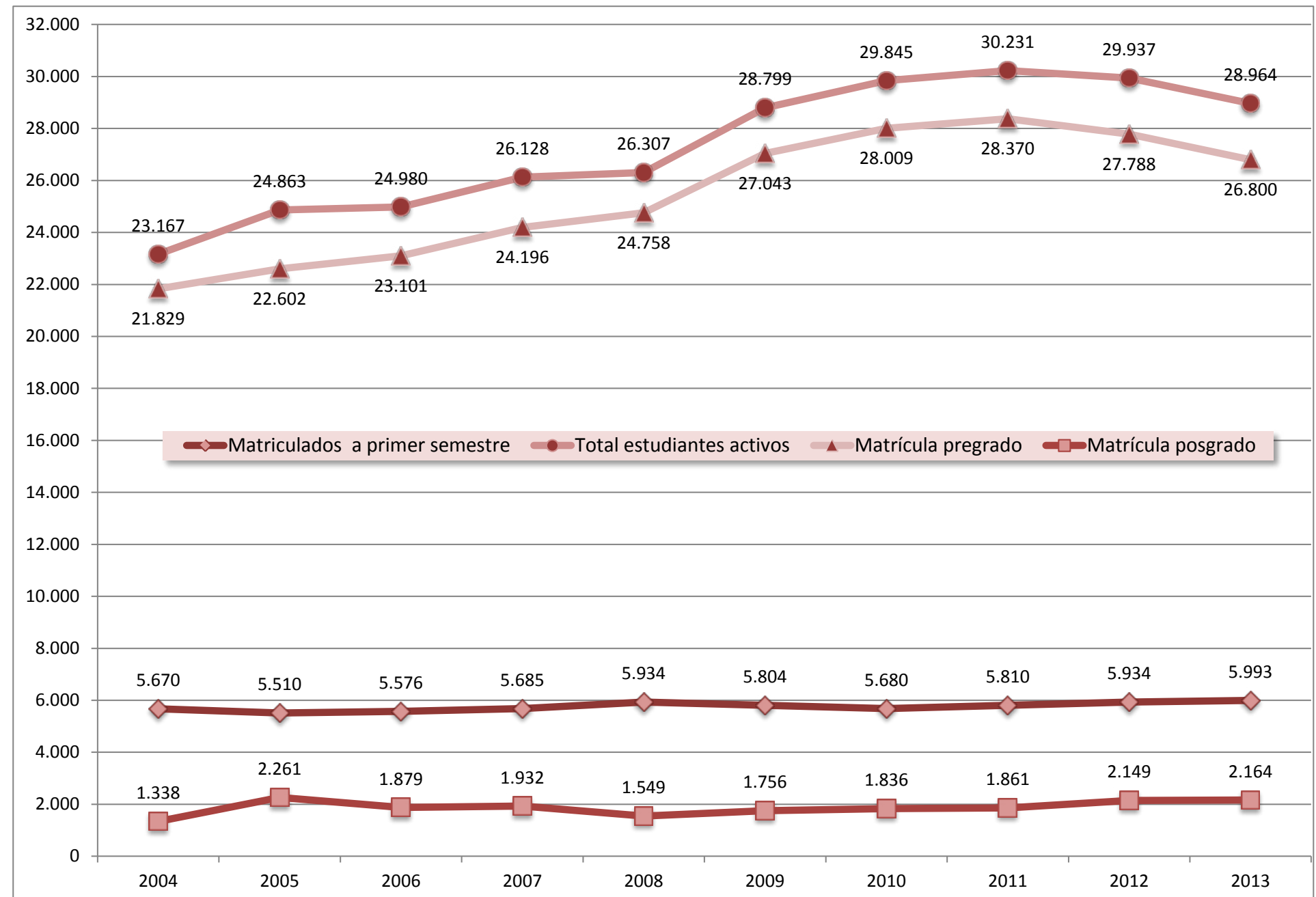
Gráfica 20
Matrículas pregrado y posgrado primer semestre y graduados 2004 - 2013



Tabla 63.
Graduados posgrado 2008 - 2013

Facultad de Ingeniería												
Proyecto	2008-I	2008-II	2009-I	2009-II	2010-I	2010-II	2011-I	2011-II	2012-I	2012-II	2013-I	2013-II
Esp. en Bioingeniería	7	8	9	0	9	0	12	8	7	6	4	5
Esp. en Ingeniería de Producción	6	0	7	8	6	4	3	-	-	-	-	-
Esp. en Ingeniería de Producción y Logística	-	-	-	-	-	3	2	6	2	8	16	11
Esp. en Higiene y Salud Ocupacional	40	35	31	43	40	48	59	44	38	40	43	67
Esp. en Telecomunicaciones Móviles	10	21	16	13	9	12	9	16	11	14	3	3
Esp. en informática Industrial	3	0	0	5	1	1	0	5	2	11	14	10
Esp. en Avalúos	8	12	0	12	22	13	10	13	5	1	5	13
Esp. en Teleinformática	17	7	11	3	12	11	21	16	12	4	14	11
Esp. en Teleinformática (convenio Universidad Surcolombiana)	-	-	-	-	-	-	-	-	-	-	-	-
Esp. en Sistemas de Información Geográfica	22	28	21	61	23	24	26	38	32	36	10	20
Esp. en Gestión de Proyectos de Ingeniería	44	26	1	55	63	54	55	54	52	47	48	46
Esp. en Ingeniería del Software	22	38	33	31	51	42	40	45	45	47	44	37
Esp. en Ingeniería de Software (convenio Universidad de Córdoba)	-	-	-	-	-	-	-	-	-	-	-	-
Esp. en Proyectos Informáticos	21	21	16	27	24	29	37	41	33	40	46	35
Total Especialización	200	196	145	258	260	241	274	286	239	254	247	258
Maestría en Teleinformática	2	6	3	1	-	-	-	-	-	-	-	1
Maestría en Ciencias de la Información	6	5	8	7	0	3	4	10	24	15	10	15
Maestría en Ingeniería Industrial	1	2	1	6	2	4	7	2	4	10	11	7
Total Maestría	9	13	12	14	2	7	11	12	28	25	21	23
Total	209	209	157	272	262	248	285	298	267	279	268	281
Facultad de Ciencias y Educación												
Proyecto	2008-I	2008-II	2009-I	2009-II	2010-I	2010-II	2011-I	2011-II	2012-I	2012-II	2013-I	2013-II
Esp. en Infancia Cultura y Desarrollo	1	0	-	7	0	24	3	7	7	15	17	34
Esp. en Educación en Tecnología	7	-	-	-	-	-	0	8	23	16	17	16
Esp. en Educación Matemática	2	14	1	8	0	19	1	14	11	3	16	0
Esp. en Educación Sexual	1	-	-	-	-	-	-	-	-	-	-	-
Esp. en Gerencia de Proyectos Educativos Institucionales	17	14	16	12	16	8	11	19	24	27	30	30
Esp. en Lenguaje y Pedagogía de Proyectos	2	5	-	12	7	1	0	2	-	-	-	-
Esp. en Pedagogía de la Comunicación y Medios Interactivos	0	13	-	5	1	10	2	0	11	0	14	0
Esp. en Educación y Gestión Ambiental	18	8	5	12	7	3	7	20	7	24	19	15
Esp. en Desarrollo Humano con énfasis en Procesos Afectivos y Creatividad	12	19	2	3	24	13	23	6	14	61	18	28
Esp. en Metodología del Lenguaje Español Como Lengua Materna	-	-	-	-	-	-	-	-	-	-	-	-
Esp. en Psicolinguística	-	-	-	-	-	-	-	-	-	-	-	-
Total Especialización	60	73	24	59	55	78	47	76	97	146	131	123
Maestría en Lingüística	6	0	10	14	11	11	11	12	3	11	40	13
Maestría en Investigación Social Interdisciplinaria	10	27	21	23	18	21	7	25	15	23	2	8
Maestría en Comunicación Educación	-	-	-	-	-	-	-	18	19	8	28	10
Maestría en Pedagogía de la Lengua Materna	-	-	-	-	-	-	-	10	9	4	4	4
Total Maestría	16	27	31	37	29	32	18	65	46	46	74	35

Doctorado en Educación	-	-	-	-	-	-	-	1	#N/A	2	2	2
Total Doctorado								1		2	2	2
Total	76	100	55	96	84	110	65	142	143	194	207	160
Facultad del Medio Ambiente y Recursos Naturales												
Proyecto	2008-I	2008-II	2009-I	2009-II	2010-I	2010-II	2011-I	2011-II	2012-I	2012-II	2013-I	2013-II
Esp. en Gerencia de Recursos Naturales	0	17	4	15	0	69	0	84	3	43	1	33
Esp. en Diseño de Vías Urbanas Tránsito y Transporte	0	16	-	18	1	37	1	24	0	19	2	20
Esp. en Ambiente y Desarrollo Local	3	28	3	23	29	3	42	1	42	2	13	19
Total Especialización	3	61	7	56	30	109	43	109	45	64	16	72
Maestría en Desarrollo Sustentable y Gestión Ambiental	-	-	-	-	-	-	-	-	3	8	3	3
Total Maestría									3	8	3	3
Total	3	61	7	56	30	109	43	109	48	72	19	75
Total Universidad Distrital												
Proyecto	2008 - I	2008-II	2009-I	2009-II	2010-I	2010-II	2011-I	2011-II	2012-I	2012-II	2013-I	2013-II
Maestría en Estudios Artísticos	-	-	-	-	-	-	-	-	-	-	-	5
Total Maestría	-	-	-	0	0	0	0	0	0	0	0	5
Total				0	0	0	0	0	0	0	0	5
Total Universidad Distrital												
Facultad	2008-I	2008-II	2009-I	2009-II	2010-I	2010-II	2011-I	2011-II	2012-I	2012-II	2013-I	2013-II
Ingeniería	209	209	157	272	262	248	285	298	267	279	268	281
Ciencias y Educación	76	100	55	96	84	110	65	142	143	194	207	160
Medio Ambiente y Recursos Naturales	3	61	7	56	30	109	43	109	48	72	19	75
Artes - ASAB												5
Total	288	370	219	424	376	467	393	549	458	545	494	521
Nivel	2008-I	2008-II	2009-I	2009-II	2010-I	2010-II	2011-I	2011-II	2012-I	2012-II	2013-I	2013-II
Total Pregrado	1295	1270	1192	1605	998	1647	1181	1468	1253	1872	1204	2055
Total Especialización	263	330	176	373	345	428	364	471	381	464	394	453
Total Maestría	25	40	43	51	31	39	29	77	77	79	98	66
Total Doctorado	-	-	-	-	-	-	-	1	-	2	2	2
Total	1583	1640	1411	2029	1374	2114	1574	2017	1711	2417	1698	2576

Fuente: Boletines estadísticos, Secretarías Académicas

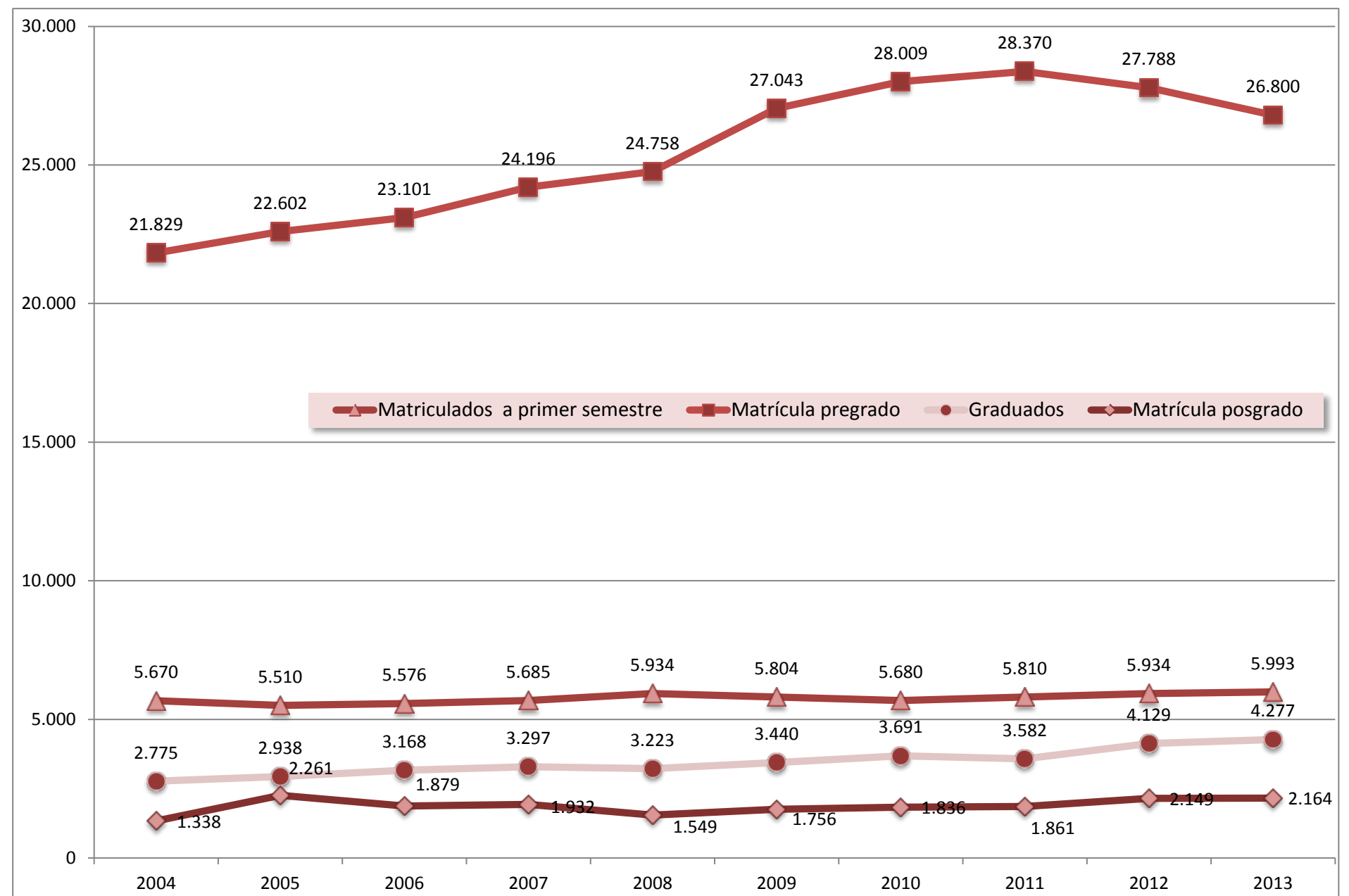
Tabla 64.
Total deserción pregrado 2008 - 2013

Facultad de Ingeniería																								
Proyecto	2008-I		2008-II		2009-I		2009-II		2010-I		2010-II		2011-I		2011-II		2012-I		2012-II		2013-I		2013-II	
Ingeniería Electrónica	-15	-1%	65	7%	11	11%	31	3%	-5	-2%	74	3%	80	7%	25	3%	118	4%	37	3%	208	8%	123	11%
Ingeniería Eléctrica	43	3%	26	3%	17	18%	14	1%	28	10%	55	2%	40	3%	36	4%	54	2%	51	5%	92	3%	83	7%
Ingeniería Industrial	-16	-1%	36	4%	-4	-4%	96	10%	-20	-7%	89	4%	112	9%	-9	-1%	99	4%	86	8%	97	4%	104	9%
Ingeniería de Sistemas	34	3%	10	1%	-49	-51%	87	9%	37	13%	108	5%	86	7%	27	3%	124	5%	26	2%	153	6%	189	17%
Ingeniería de Sistemas (convenio Universidad Amazonía)	-	-	-	-	-	-	-	-	-4	-1%	-15	-1%	-	-	-	-	-3	0%	3	0%	-	-	-	-
Ingeniería Catastral y Geodesia	71	5%	81	8%	-62	-64%	50	5%	21	7%	60	3%	78	7%	15	2%	73	3%	73	7%	90	3%	116	10%
Total Facultad	117	9%	218	23%	-87	-90%	278	28%	57	20%	371	16%	396	33%	94	10%	465	18%	276	25%	640	24%	615	55%
Facultad de Ciencias y Educación																								
Proyecto	2008-I		2008-II		2009-I		2009-II		2010-I		2010-II		2011-I		2011-II		2012-I		2012-II		2013-I		2013-II	
Licenciatura en Física	41	3%	57	6%	-30	-31%	30	3%	-10	-4%	72	3%	58	5%	24	2%	94	4%	70	6%	24	1%	24	2%
Licenciatura en Biología	48	4%	32	3%	3	3%	24	2%	17	6%	56	2%	18	2%	17	2%	89	3%	70	6%	16	1%	29	3%
Licenciatura en Química	56	4%	3	0%	-8	-8%	34	3%	21	7%	67	3%	11	1%	55	6%	61	2%	41	4%	35	1%	55	5%
Licenciatura en Educación Básica con énfasis en Matemáticas	52	4%	26	3%	-22	-23%	33	3%	11	4%	56	2%	20	2%	40	4%	81	3%	-23	-2%	9	0%	16	1%
Licenciatura en Educación Básica con énfasis en Ciencias Sociales	82	6%	62	6%	-11	-11%	33	3%	5	2%	48	2%	33	3%	22	2%	91	3%	25	2%	36	1%	63	6%
Licenciatura en Educación Básica con énfasis en Humanidades y Lengua Castellana	16	1%	44	5%	12	12%	34	3%	19	7%	60	3%	17	1%	11	1%	67	3%	22	2%	38	1%	34	3%
Licenciatura en Educación Básica con énfasis en Inglés	33	2%	47	5%	-14	-14%	57	6%	-16	-6%	50	2%	1	0%	42	4%	77	3%	23	2%	21	1%	43	4%
Licenciatura en Pedagogía Infantil	29	2%	16	2%	16	16%	5	1%	-14	-5%	113	5%	-23	-2%	21	2%	60	2%	-3	0%	2	0%	35	3%
Licenciatura en Educación Básica con énfasis en Educación Artística	21	2%	33	3%	37	38%	8	1%	-5	-2%	13	1%	30	3%	40	4%	-5	0%	30	3%	8	0%	13	1%
Matemáticas	25	2%	46	5%	36	37%	50	5%	37	13%	76	3%	33	3%	62	6%	73	3%	22	2%	100	4%	79	7%
Total Facultad	403	30%	366	38%	19	20%	308	31%	65	23%	611	26%	198	17%	334	34%	688	26%	277	25%	289	11%	391	35%
Facultad del Medio Ambiente y Recursos Naturales																								
Proyecto	2008-I		2008-II		2009-I		2009-II		2010-I		2010-II		2011-I		2011-II		2012-I		2012-II		2013-I		2013-II	
Administración Ambiental	40	3%	11	1%	25	26%	-8	-1%	24	8%	58	3%	2	0%	32	3%	50	2%	-2	0%	75	3%	16	1%
Administración Deportiva	18	1%	38	4%	37	38%	-8	-1%	36	13%	22	1%	17	1%	29	3%	75	3%	21	2%	12	0%	-2	0%
Administración Deportiva (nocturna)	28	2%	29	3%	21	22%	22	2%	12	4%	23	1%	24	2%	26	3%	0	0%	0	0%	23	1%	8	1%
Ingeniería Ambiental	22	2%	32	3%	6	6%	30	3%	34	12%	31	1%	21	2%	36	4%	62	2%	65	6%	4	0%	42	4%
Ingeniería Forestal	-1	0%	16	2%	38	39%	-20	-2%	25	9%	37	2%	23	2%	21	2%	57	2%	0	0%	51	2%	50	4%
Ingeniería Topográfica	11	1%	19	2%	2	2%	-9	-1%	18	6%	39	2%	5	0%	26	3%	120	5%	-68	-6%	47	2%	-9	-1%
Tecnología en Administración Deportiva		0%		0%	0	0%	0	0%		0%		0%		0%		0%		0%		0%		0%		0%
Tecnología en Gestión Ambiental y Servicios Públicos	62	5%	31	3%	37	38%	29	3%	4	1%	62	3%	-7	-1%	51	5%	5	0%	-89	-8%	164	6%	18	2%
Tecnología en Gestión Ambiental y Servicios Públicos (convenio SED 174)	0	-	12	-	11	11%	3	0%	-18	-6%	-3	0%	18	2%	32	3%	45	2%	102	9%	-77	-3%	5	0%
Tecnología en Saneamiento Ambiental	14	1%	51	5%	12	12%	13	1%	18	6%	30	1%	41	3%	16	2%	101	4%	-12	-1%	60	2%	-32	-3%

Tecnología en Saneamiento Ambiental (convenio SED 174)	10	1%	16	2%	3	3%	6	1%	-16	-6%	5	0%	13	1%	18	2%	41	2%	6	1%	24	1%	37	3%
Tecnología en Topografía	26	2%	15	2%	4	4%	-16	-2%	-10	-4%	22	1%	-37	-3%	3	0%	44	2%	-21	-2%	-11	0%	8	1%
Tecnología en Topografía (diurna)	34	3%	14	1%	14	14%	19	2%	36	13%	35	2%	34	3%	43	4%	63	2%	12	1%	67	3%	59	5%
Total Facultad	264	20%	284	29%	210	216%	61	6%	163	57%	361	16%	154	13%	333	34%	663	25%	14	1%	439	17%	200	18%
Facultad Tecnológica																								
Proyecto	2008-I		2008-II		2009-I		2009-II		2010-I		2010-II		2011-I		2011-II		2012-I		2012-II		2013-I		2013-II	
Tecnología en Electricidad	74	5%	19	2%	0	0%	12	1%	34	12%	77	3%	54	5%	45	5%	84	3%	73	7%	130	5%	89	8%
Tecnología en Electricidad (convenio 174 SED)	-	-	-	-	4	-	-1	-	1	0%	3	0%	2	0%	0	0%	1	0%	1	0%	0	0%	0	0%
Tecnología en Electrónica	144	11%	-58	-6%	-25	-26%	58	6%	11	4%	155	7%	34	3%	47	5%	40	2%	25	2%	242	9%	-17	-2%
Tecnología en Electrónica (convenio SED 174)	14	-	24	2%	15	15%	-12	-1%	14	5%	21	1%	14	1%	23	2%	99	4%	-3	0%	-39	-1%	42	4%
Tecnología en Electrónica (ciclos propedéuticos)	-	-	-	-	-	-	-	-	-	-	-	-	-	-	-	-	-	-	-	-	1	0%	18	2%
Tecnología en Mecánica	32	2%	88	9%	-30	-31%	49	5%	18	6%	110	5%	44	4%	33	3%	122	5%	-3	0%	91	3%	103	9%
Tecnología en Mecánica (convenio 174 SED)	-	-	-	-	3	-	6	-	2	1%	2	0%	2	0%	-1	0%	15	1%	0	0%	-9	0%	9	1%
Tecnología en Mecánica (ciclos propedéuticos)	-	-	-	-	-	-	-	-	-	-	-	-	-	-	-	-	-	-	-	-	0	0%	3	0%
Tecnología en Industrial	93	7%	-65	-7%	35	36%	38	4%	25	9%	92	4%	29	2%	16	2%	50	2%	56	5%	96	4%	32	3%
Tecnología en Industrial (convenio 174 SED)	-	-	-	-	5	-	2	-	-21	-7%	8	0%	5	0%	-1	0%	45	2%	0	0%	-37	-1%	35	3%
Tecnología en Sistematización de Datos	50	4%	51	5%	5	5%	65	7%	6	2%	140	6%	63	5%	103	11%	94	4%	77	7%	112	4%	67	6%
Tecnología en Sistematización de Datos (convenio 174 SED)	-	-	-	-	14	14%	-14	-1%	8	3%	10	0%	-2	0%	4	0%	27	1%	0	0%	-19	-1%	17	2%
Tecnología en Sistematización de Datos (ciclos propedéuticos)	-	-	-	-	-	-	-	-	-	-	-	-	-	-	-	-	-	-	-	-	0	0%	0	0%
Tecnología en Construcciones Civiles	28	2%	42	4%	-29	-30%	64	6%	3	1%	88	4%	39	3%	21	2%	-42	-2%	100	9%	208	8%	12	1%
Tecnología en Construcciones Civiles (convenio SED 179)	35	-	18	2%	-9	-9%	-20	-2%	18	6%	11	0%	22	2%	13	1%	128	5%	-2	0%	-60	-2%	63	6%
Tecnología en Construcciones Civiles (ciclos propedéuticos)	-	-	-	-	-	-	-	-	-	-	-	-	-	-	-	-	-	-	-	-	0	0%	0	0%
Esp. Tecnológica en Sistemas Avanzados de Producción	-	-	-	-	-	-	-	-	-	-	-	-	-	-	-	-	-	-	-	-	-	-	-	-
Esp. Tecnológica en Diseño y Construcción de Vías	-	-	-	-	-	-	-	-	-	-	-	-	-	-	-	-	-	-	-	-	-	-	-	-
Ingeniería en Control Electrónico e Instrumentación	38	3%	-52	-5%	-2	-2%	6	1%	-10	-4%	10	0%	-5	0%	-3	0%	3	0%	0	0%	4	0%	-8	-1%
Ingeniería en Control	8	1%	2	0%	5	5%	12	1%	7	2%	22	1%	-7	-1%	18	2%	30	1%	1	0%	16	1%	-5	0%
Ingeniería en Control (ciclos propedéuticos)	-	-	-	-	-	-	-	-	-	-	-	-	-	-	-	-	-	-	-	-	1	0%	6	1%
Ingeniería de Producción	-43	-3%	-30	-3%	-8	-8%	15	2%	-5	-2%	67	3%	-2	0%	-5	-1%	8	0%	28	3%	-26	-1%	15	1%
Ingeniería de Producción (ciclos propedéuticos)	-	-	-	-	-	-	-	-	-	-	-	-	0	0%	-67	-7%	7	0%	1	0%	0	0%	8	1%
Ingeniería en Distribución y Redes Eléctricas	10	1%	24	2%	1	1%	0	0%	-9	-3%	18	1%	9	1%	3	0%	7	0%	1	0%	-1	0%	-7	-1%
Ingeniería en Telecomunicaciones	56	4%	-34	-4%	1	1%	5	1%	-7	-2%	34	1%	1	0%	7	1%	26	1%	-20	-2%	53	2%	-25	-2%
Ingeniería en Telecomunicaciones (ciclos propedéuticos)	-	-	-	-	-	-	-	-	-	-	-	-	-	-	-	-	-	-	-	-	3	0%	0	0%
Ingeniería Mecánica	-22	-2%	0	0%	9	9%	22	2%	-15	-5%	23	1%	49	4%	-7	-1%	23	1%	-20	-2%	7	0%	19	2%
Ingeniería Mecánica (ciclos propedéuticos)	-	-	-	-	-	-	-	-	-	-	-	-	0	0%	-43	-4%	0	0%	2	0%	3	0%	11	1%
Ingeniería en Redes de Computadores	2	0%	-5	-1%	-7	-7%	3	0%	-2	-1%	2	0%	-1	0%	4	0%	5	0%	0	0%	-3	0%	-3	0%
Ingeniería Eléctrica (ciclos propedéuticos)	-	-	-	-	-29	-30%	2	0%	5	2%	-11	0%	-6	-1%	8	1%	16	1%	8	1%	11	0%	22	2%

Ingeniería en Telemática	12	1%	2	0%	-1	-1%	25	3%	-19	-7%	14	1%	5	0%	26	3%	1	0%	20	2%	-4	0%	-2	0%
Ingeniería en Telemática (ciclos propedéuticos)	-	-	-	-	-	-	-	-	-	-	-	-	-	-	-	-	-	-	-	-	0	0%	0	0%
Ingeniería Civil	-6	0%	-13	-1%	4	4%	9	1%	-10	-4%	47	2%	12	1%	-5	-1%	7	0%	6	1%	42	2%	-8	-1%
Ingeniería Civil (ciclos propedéuticos)	-	-	-	-	-	-	-	-	-	-	-	-	-	-	-	-	-	-	-	-	0	-	-3	0%
Total Facultad	525	39%	13	1%	-39	-40%	346	35%	54	19%	943	41%	361	30%	239	24%	796	30%	351	31%	822	31%	493	44%
Facultad de Artes - ASAB																								
Proyecto	2008-I		2008-II		2009-I		2009-II		2010-I		2010-II		2011-I		2011-II		2012-I		2012-II		2013-I		2013-II	
Artes Plásticas y Visuales	5	0%	42	4%	-14	-14%	6	1%	17	6%	7	0%	19	2%	-20	-2%	13	0%	56	5%	-24	-1%	19	2%
Artes Escénicas	22	2%	19	2%	19	20%	-1	0%	-48	-17%	6	0%	27	2%	-3	0%	0	0%	72	6%	0	0%	6	1%
Artes Musicales	17	1%	23	2%	-11	-11%	-2	0%	-23	-8%	16	1%	34	3%	0	0%	28	1%	64	6%	17	1%	-2	0%
Arte Danzario	-	-	-	-	-	-	-	-	-	-	-	-	-	-	-1	0%	0	0%	7	1%	9	0%	6	1%
Total Facultad	44	3%	84	9%	-6	-6%	3	0%	-54	-19%	29	1%	80	7%	-24	-2%	41	2%	199	18%	2	0%	29	3%
Pregado																								
Facultad	2008-I		2008-II		2009-I		2009-II		2010-I		2010-II		2011-I		2011-II		2012-I		2012-II		2013-I		2013-II	
Ingeniería	117	9%	218	23%	-87	-90%	278	28%	57	20%	371	16%	396	33%	94	10%	465	18%	276	25%	640	24%	615	55%
Ciencias y Educación	403	30%	366	38%	19	20%	308	31%	65	23%	611	26%	198	17%	334	34%	688	26%	277	25%	289	11%	391	35%
Medio Ambiente y Recursos Naturales	264	20%	284	29%	210	216%	61	6%	163	57%	361	16%	154	13%	333	34%	663	25%	14	1%	439	17%	200	18%
Tecnológica	525	39%	13	1%	-39	-40%	346	35%	54	19%	943	41%	361	30%	239	24%	796	30%	351	31%	822	31%	493	44%
Artes - ASAB	44	3%	84	9%	-6	-6%	3	0%	-54	-19%	29	1%	80	7%	-24	-2%	41	2%	199	18%	2	0%	29	3%
Total Universidad	1353	100%	965	100%	97	100%	996	100%	285	100%	2315	100%	1189	100%	976	100%	2653	100%	1117	100%	2192	83%	1728	155%

Las cifras negativas de deserción se explican por los reingresos al cumplirse los tiempos de sanción

Deserción: $((Mt - Pt + Gt-1) - Mt-1)$, donde: Mt: Matrícula Total en el período t, Pt: Primer semestre en el período t, Gt-1: Graduados en el período t-1, Mt-1: Matrícula Total en el período t-1



UNIVERSIDAD DISTRITAL
FRANCISCO JOSÉ DE CALDAS

Parte

8

*Estadísticas de
Talento Humano*

Universidad Distrital
Francisco José de Caldas

Oficina Asesora de
Planeación y Control

Boletín estadístico

Tabla 65.
Docentes de vinculación especial según dedicación 2011 - 2013

Semestre	Facultad	T.C.O			M.T.O			H.C			Total Universidad		
		H	M	Total	H	M	T	H	M	T	H	M	UD
2011 - I	Ingeniería	26	3	29	17	3	20	295	84	379	338	90	428
2011 - I	Ciencias y Educación	24	15	39	13	9	22	146	108	254	183	132	315
2011 - I	Medio Ambiente y Recursos Naturales	9	2	11	9	5	14	121	48	169	139	55	194
2011 - I	Tecnológica	15	8	23	14	8	22	153	58	211	182	74	256
2011 - I	Artes - ASAB	28	10	38	15	5	20	54	14	68	97	29	126
2011 - I	Total Universidad	102	38	140	68	30	98	769	312	1081	939	380	1319
2011 - II	Ingeniería	23	9	32	22	3	25	261	74	335	306	86	392
2011 - II	Ciencias y Educación	26	15	41	12	8	20	140	105	245	178	128	306
2011 - II	Medio Ambiente y Recursos Naturales	6	3	9	9	5	14	100	37	137	115	45	160
2011 - II	Tecnológica	17	11	28	16	6	22	152	54	206	185	71	256
2011 - II	Artes - ASAB	27	9	36	16	6	22	60	17	77	103	32	135
2011 - II	Total Universidad	99	47	146	75	28	103	713	287	1000	887	362	1249
2012 - I	Ingeniería	0	0	0	14	0	14	254	72	326	268	72	340
2012 - I	Ciencias y Educación	2	0	2	9	7	16	152	106	258	163	113	276
2012 - I	Medio Ambiente y Recursos Naturales	0	0	0	8	5	13	124	49	173	132	54	186
2012 - I	Tecnológica	0	0	0	15	7	22	163	47	210	178	54	232
2012 - I	Artes - ASAB	29	10	39	15	7	22	70	22	92	114	39	153
2012 - I	Vicerrectoría	0	0	0	0	0	0	10	10	20	10	10	20
2012 - I	Total Universidad	31	10	41	61	26	87	773	306	1079	865	342	1207
2012 - II	Ingeniería	8	4	12	15	0	15	206	53	259	229	57	286
2012 - II	Ciencias y Educación	25	14	39	6	11	17	145	95	240	176	120	296
2012 - II	Medio Ambiente y Recursos Naturales	9	6	15	12	4	16	105	50	155	126	60	186
2012 - II	Tecnológica	16	9	25	14	6	20	158	49	207	188	64	252
2012 - II	Artes - ASAB	28	11	39	14	6	20	68	21	89	110	38	148
2012 - II	Vicerrectoría	4	2	6	0	0	0	21	21	42	25	23	48
2012 - II	Total Universidad	90	46	136	61	27	88	703	289	992	854	362	1216
2013 - I	Ingeniería	8	2	10	20	3	23	262	60	322	290	65	355
2013 - I	Ciencias y Educación	25	12	37	11	6	17	153	108	261	189	126	315
2013 - I	Medio Ambiente y Recursos Naturales	9	6	15	10	4	14	120	51	171	139	61	200
2013 - I	Tecnológica	15	10	25	16	6	22	158	56	214	189	72	261
2013 - I	Artes - ASAB	27	12	39	15	8	23	79	29	108	121	49	170
2013 - I	Vicerrectoría	5	2	7	0	0	0	17	24	41	22	26	48
2013 - I	Total Universidad	89	44	133	72	27	99	789	328	1117	950	399	1349
2013 - II	Ingeniería	9	2	11	19	2	21	273	61	334	301	65	366
2013 - II	Ciencias y Educación	22	17	39	12	5	17	97	57	154	131	79	210
2013 - II	Medio Ambiente y Recursos Naturales	10	6	16	13	5	18	117	46	163	140	57	197
2013 - II	Tecnológica	17	12	29	16	6	22	162	52	214	195	70	265
2013 - II	Artes - ASAB	28	13	41	20	7	27	74	24	98	122	44	166
2013 - II	Vicerrectoría	0	0	0	0	0	0	18	25	43	18	25	43
2013 - II	Total Universidad	86	50	136	80	25	105	741	265	1006	907	340	1247

T.C.O : Tiempo Completo Ocasional, M.T.O : Medio Tiempo Ocasional, HC : Hora cátedra. Fuente: División de Recursos Humanos, Decanaturas, Oficina de Docencia

Tabla 66.
Docentes vinculación especial según formación 2011 - 2013

Semestre	Facultad	T.C.O				M.T.O				Hora cátedra				Total Universidad				Total
		D	M	E	P	D	M	E	P	D	M	E	P	D	M	E	P	
2011-I	Ciencias y Educación	3	23	9	4	0	8	5	9	6	135	62	51	9	166	76	64	315
2011-I	Ingeniería	1	6	16	6	1	8	10	1	8	132	146	93	10	146	172	100	428
2011-I	Tecnológica	0	10	11	2	0	7	11	4	1	52	82	76	1	69	104	82	256
2011-I	Medio Ambiente y Recursos Naturales	0	3	7	1	0	4	8	2	2	58	70	39	2	65	85	42	194
2011-I	Artes - ASAB	1	8	6	23	0	5	4	11	0	14	14	40	1	27	24	74	126
2011-I	Total Universidad	5	50	49	36	1	32	38	27	17	391	374	299	23	473	461	362	1319
2011-II	Ciencias y Educación	2	22	7	10	0	5	7	8	7	124	50	64	9	151	64	82	306
2011-II	Ingeniería	1	10	17	4	1	10	10	4	10	80	124	121	12	100	151	129	392
2011-II	Tecnológica	1	6	15	6	0	5	10	7	1	32	70	103	2	43	95	116	256
2011-II	Medio Ambiente y Recursos Naturales	0	2	7	0	0	2	6	6	0	32	60	45	0	36	73	51	160
2011-II	Artes - ASAB	0	7	4	25	0	4	4	14	0	14	11	52	0	25	19	91	135
2011-II	Total Universidad	4	47	50	45	1	26	37	39	18	282	315	385	23	355	402	469	1249
2012-I	Ciencias y Educación	0	2	0	0	1	4	5	6	10	146	49	53	11	152	54	59	276
2012-I	Ingeniería	0	0	0	0	1	7	5	1	14	139	114	59	15	146	119	60	340
2012-I	Tecnológica	0	0	0	0	0	8	11	3	1	51	75	83	1	59	86	86	232
2012-I	Medio Ambiente y Recursos Naturales	0	0	0	0	0	4	6	3	4	56	66	47	4	60	72	50	186
2012-I	Artes - ASAB	2	11	3	23	0	8	5	9	2	22	10	58	4	41	18	90	153
2012-I	Vicerrectoría	0	0	0	0	0	0	0	0	0	4	2	14	0	4	2	14	20
2012-I	Total Universidad	2	13	3	23	2	31	32	22	31	418	316	314	35	462	351	359	1207
2012-II	Ciencias y Educación	1	24	5	9	0	3	6	8	8	133	40	59	9	160	51	76	296
2012-II	Ingeniería	0	5	6	1	1	6	6	2	10	75	98	76	11	86	110	79	286
2012-II	Tecnológica	1	5	13	6	0	6	10	4	0	27	65	115	1	38	88	125	252
2012-II	Medio Ambiente y Recursos Naturales	0	6	9	0	0	3	8	5	1	34	68	52	1	43	85	57	186
2012-II	Artes - ASAB	1	10	5	23	0	7	5	8	1	18	7	63	2	35	17	94	148
2012-II	Vicerrectoría	0	2	0	4	0	0	0	0	0	8	3	31	0	10	3	35	48
2012-II	Total Universidad	3	52	38	43	1	25	35	27	20	295	281	396	24	372	354	466	1216
2013-I	Ciencias y Educación	6	23	4	4	0	5	5	7	14	166	37	44	20	194	46	55	315
2013-I	Ingeniería	0	4	6	0	2	9	8	4	20	137	117	48	22	150	131	52	355
2013-I	Tecnológica	1	8	13	3	0	5	14	3	2	62	67	83	3	75	94	89	261
2013-I	Medio Ambiente y Recursos Naturales	0	5	10	0	0	6	5	3	5	58	62	46	5	69	77	49	200
2013-I	Artes - ASAB	2	11	5	21	0	6	5	12	5	25	10	68	7	42	20	101	170
2013-I	Vicerrectoría	0	6	1	0	0	0	0	0	0	8	2	31	0	14	3	31	48
2013-I	Total Universidad	9	57	39	28	2	31	37	29	46	456	295	320	57	544	371	377	1349
2013-II	Ciencias y Educación	4	24	6	5	0	7	7	3	8	98	24	24	12	129	37	32	210
2013-II	Ingeniería	0	3	8	0	1	10	8	2	18	157	110	49	19	170	126	51	366
2013-II	Tecnológica	1	13	13	2	0	6	13	3	1	60	80	73	2	79	106	78	265
2013-II	Medio Ambiente y Recursos Naturales	0	5	11	0	0	6	7	5	4	55	63	41	4	66	81	46	197
2013-II	Artes - ASAB	1	16	5	19	1	7	7	12	2	25	8	63	4	48	20	94	166
2013-II	Vicerrectoría	0	0	0	0	0	0	0	0	0	11	3	29	0	11	3	29	43
2013-II	Total Universidad	6	61	43	26	2	36	42	25	33	406	288	279	41	503	373	330	1247

T.C.O : Tiempo Completo Ocasional, M.T.O : Medio Tiempo Ocasional, HC : Hora cátedra. D : Doctorado, M : Maestría, E : Especialización, P : Profesional
Fuente: División de Recursos Humanos, Decanaturas, Oficina de Docencia.

Tabla 67.
Docentes de planta con carga académica según dedicación 2011 - 2013

Semestre	Facultad	TC			MT			HC			Total Universidad		
		H	M	T	H	M	T	H	M	T	H	M	UD
2011-I	Ingeniería	129	24	153	1	0	1	0	0	0	130	24	154
2011-I	Ciencias y Educación	104	84	188	7	1	8	0	0	0	111	85	196
2011-I	Medio Ambiente y Recursos Naturales	84	28	112	0	0	0	0	0	0	84	28	112
2011-I	Tecnológica	103	17	120	0	0	0	0	0	0	103	17	120
2011-I	Artes - ASAB	23	11	34	0	0	0	0	0	0	23	11	34
2011-I	Total Universidad	443	164	607	8	1	9	0	0	0	451	165	616
2011-II	Ingeniería	145	29	174	1	0	1	0	0	0	146	29	175
2011-II	Ciencias y Educación	103	79	182	7	2	9	0	0	0	110	81	191
2011-II	Medio Ambiente y Recursos Naturales	89	28	117	0	0	0	0	0	0	89	28	117
2011-II	Tecnológica	113	22	135	0	0	0	0	0	0	113	22	135
2011-II	Artes - ASAB	25	12	37	0	0	0	0	0	0	25	12	37
2011-II	Total Universidad	475	170	645	8	2	10	0	0	0	483	172	655
2012-I	Ingeniería	137	32	169	0	1	1	0	0	0	137	33	170
2012-I	Ciencias y Educación	119	82	201	6	3	9	0	0	0	125	85	210
2012-I	Medio Ambiente y Recursos Naturales	87	30	117	0	0	0	0	0	0	87	30	117
2012-I	Tecnológica	115	27	142	0	0	0	0	0	0	115	27	142
2012-I	Artes - ASAB	21	11	32	0	0	0	0	0	0	21	11	32
2012-I	Vicerrectoria Académica	4	2	6	0	0	0	0	0	0	4	2	6
2012-I	Total Universidad	483	184	667	6	4	10	0	0	0	489	188	677
2012-II	Ingeniería	142	29	171	1	0	1	0	0	0	143	29	172
2012-II	Ciencias y Educación	100	81	181	7	3	10	0	0	0	107	84	191
2012-II	Medio Ambiente y Recursos Naturales	91	30	121	0	0	0	0	0	0	91	30	121
2012-II	Tecnológica	102	21	123	0	0	0	0	0	0	102	21	123
2012-II	Artes - ASAB	23	11	34	0	0	0	0	0	0	23	11	34
2012-II	Total Universidad	458	172	630	8	3	11	0	0	0	466	175	641
2013-I	Ingeniería	139	29	168	1	0	1	0	0	0	140	29	169
2013-I	Ciencias y Educación	102	82	184	7	2	9	0	0	0	109	84	193
2013-I	Medio Ambiente y Recursos Naturales	91	32	123	0	0	0	0	0	0	91	32	123
2013-I	Tecnológica	102	23	125	0	0	0	0	0	0	102	23	125
2013-I	Artes - ASAB	22	12	34	0	0	0	0	0	0	22	12	34
2013-I	Total Universidad	456	178	634	8	2	10	0	0	0	464	180	644
2013-II	Ingeniería	141	30	171	1	0	1	0	0	0	142	30	172
2013-II	Ciencias y Educación	78	54	132	6	2	8	0	0	0	84	56	140
2013-II	Medio Ambiente y Recursos Naturales	91	34	125	0	0	0	0	0	0	91	34	125
2013-II	Tecnológica	102	24	126	0	0	0	0	0	0	102	24	126
2013-II	Artes - ASAB	24	11	35	0	0	0	0	0	0	24	11	35
2013-II	Total Universidad	436	153	589	7	2	9	0	0	0	443	155	598

T.C.: Tiempo Completo, M.T.: Medio Tiempo, HC : Hora cátedra. H : Hombre, M : Mujer, T : Total
Fuente: División de Recursos Humanos, Decanaturas, Oficina de Docencia

Tabla 68.
Docentes de planta con carga académica según formación 2011 - 2013

Semestre	Facultad	Pregrado		Especialización		Maestría		Doctorado		Total		Total
		H	M	H	M	H	M	H	M	H	M	
2011-I	Ingeniería	8	0	33	7	85	16	3	1	129	24	153
2011-I	Artes - ASAB	7	2	5	2	11	7	0	0	23	11	34
2011-I	Ciencias y Educación	12	8	15	8	70	55	14	14	111	85	196
2011-I	Medio Ambiente y Recursos Naturales	6	1	29	4	45	22	4	1	84	28	112
2011-I	Tecnológica	5	1	39	8	58	8	2	0	104	17	121
2011-I	Total Universidad	38	12	121	29	269	108	23	16	451	165	616
2011-II	Ingeniería	6		33	5	99	19	8	5	146	29	175
2011-II	Artes - ASAB	7	3	6	1	12	8			25	12	37
2011-II	Ciencias y Educación	9	5	15	7	65	53	21	16	110	81	191
2011-II	Medio Ambiente y Recursos Naturales	5		28	4	52	22	4	2	89	28	117
2011-II	Tecnológica	5		42	9	63	13	3		113	22	135
2011-II	Total Universidad	32	8	124	26	291	115	36	23	483	172	655
2012-I	Ingeniería	4	0	33	8	89	18	12	6	138	32	170
2012-I	Artes - ASAB	6	2	5	1	10	8	0	0	21	11	32
2012-I	Ciencias y Educación	13	4	9	6	77	56	26	19	125	85	210
2012-I	Medio Ambiente y Recursos Naturales	5	0	26	7	52	20	4	3	87	30	117
2012-I	Tecnológica	6	1	40	10	64	16	5	0	115	27	142
2012-I	Vicerrectoría Académica	0	1	0	0	4	1	0	0	4	2	6
2012-I	Total Universidad	34	8	113	32	296	119	47	28	490	187	677
2012-II	Ingeniería	6	0	26	3	92	21	19	5	143	29	172
2012-II	Artes - ASAB	6	2	5	1	12	8	0	0	23	11	34
2012-II	Ciencias y Educación	6	4	5	3	70	58	26	19	107	84	191
2012-II	Medio Ambiente y Recursos Naturales	6	0	16	4	62	23	7	3	91	30	121
2012-II	Tecnológica	7	0	34	8	57	13	4	0	102	21	123
2012-II	Total Universidad	31	6	86	19	293	123	56	27	466	175	641
2013-I	Ingeniería	10		23	6	89	17	18	6	140	29	169
2013-I	Artes - ASAB	8	2	5	1	9	9	0	0	22	12	34
2013-I	Ciencias y Educación	8	9	7	7	70	54	24	14	109	84	193
2013-I	Medio Ambiente y Recursos Naturales	8	2	22	5	53	21	8	4	91	32	123
2013-I	Tecnológica	7	0	36	6	56	17	3		102	23	125
2013-I	Total Universidad	41	13	93	25	277	118	53	24	464	180	644
2013-II	Ingeniería	9	0	21	4	95	23	17	3	142	30	172
2013-II	Artes - ASAB	9	2	5	2	10	7	0	0	24	11	35
2013-II	Ciencias y Educación	7	4	4	2	51	38	22	12	84	56	140
2013-II	Medio Ambiente y Recursos Naturales	6	2	18	3	59	25	8	4	91	34	125
2013-II	Tecnológica	10	0	28	6	59	18	5	0	102	24	126
2013-II	Total Universidad	41	8	76	17	274	111	52	19	443	155	598

D: Doctorado, M: Maestría, E: Especialización, P: Profesional, L: Licenciado, T: Tecnólogo
Fuente: División de Recursos Humanos, Decanaturas, Oficina de Docencia

Tabla 69.
Total docentes de planta y vinculación especial 2011 - 2013

Semestre	Facultad	Planta				Vinculación especial				Total			
		TC	MT	HC	Total	TCO	MTO	HC	Total	TCO	MTO	HC	UD
2011-I	Ciencias y Educación	188	8	0	196	39	22	254	315	227	30	254	511
2011-I	Ingeniería	153	1	0	154	29	20	379	428	182	21	379	582
2011-I	Tecnológica	120	0	0	120	23	22	211	256	143	22	211	376
2011-I	Medio Ambiente y Recursos Naturales	112	0	0	112	11	14	169	194	123	14	169	306
2011-I	Artes - ASAB	34	0	0	34	38	20	68	126	72	20	68	160
2011-I	Total	607	9	0	616	140	98	1081	1319	747	107	1081	1935
2011-II	Ciencias y Educación	182	9	0	191	41	20	245	306	223	29	245	497
2011-II	Ingeniería	174	0	0	174	32	25	335	392	206	25	335	566
2011-II	Tecnológica	135	1	0	136	28	22	206	256	163	23	206	392
2011-II	Medio Ambiente y Recursos Naturales	117	0	0	117	9	14	137	160	126	14	137	277
2011-II	Artes - ASAB	37	0	0	37	36	22	77	135	73	22	77	172
2011-II	Total	645	10	0	655	146	103	1000	1249	791	113	1000	1904
2012-I	Ciencias y Educación	201	9	0	210	2	16	258	276	203	25	258	486
2012-I	Ingeniería	169	1	0	170	0	14	326	340	169	15	326	510
2012-I	Tecnológica	142	0	0	142	0	22	210	232	142	22	210	374
2012-I	Medio Ambiente y Recursos Naturales	117	0	0	117	0	13	173	186	117	13	173	303
2012-I	Artes - ASAB	32	0	0	32	39	22	92	153	71	22	92	185
2012-I	Vicerrectoría Académica	6	0	0	6	0	0	20	20	6	0	20	26
2012-I	Total	667	10	0	677	41	87	1079	1207	702	97	1059	1884
2012-II	Ciencias y Educación	181	10	0	191	39	17	240	296	220	27	240	487
2012-II	Ingeniería	171	1	0	172	12	15	259	286	183	16	259	458
2012-II	Tecnológica	123	0	0	123	25	16	207	248	148	16	207	371
2012-II	Medio Ambiente y Recursos Naturales	121	0	0	121	15	20	155	190	136	20	155	311
2012-II	Artes - ASAB	34	0	0	34	39	20	89	148	73	20	89	182
2012-II	Vicerrectoría Académica	0	0	0	0	6	0	42	48	6	0	42	48
2012-II	Total	630	11	0	641	136	88	992	1216	766	99	992	1857
2013-I	Ciencias y Educación	184	9	0	193	37	17	261	315	221	26	261	508
2013-I	Ingeniería	168	1	0	169	10	23	322	355	178	24	322	524
2013-I	Tecnológica	125	0	0	125	25	22	214	261	150	22	214	386
2013-I	Medio Ambiente y Recursos Naturales	123	0	0	123	15	14	171	200	138	14	171	323
2013-I	Artes - ASAB	34	0	0	34	39	23	108	170	73	23	108	204
2013-I	Vicerrectoría Académica	0	0	0	0	7	0	41	48	7	0	41	48
2013-I	Total	634	10	0	644	133	99	1117	1349	767	109	1117	1993
2013-II	Ciencias y Educación	132	8	0	140	39	17	154	210	171	25	154	350
2013-II	Ingeniería	171	1	0	172	11	21	334	366	182	22	334	538
2013-II	Tecnológica	126	0	0	126	29	22	214	265	155	22	214	391
2013-II	Medio Ambiente y Recursos Naturales	125	0	0	125	16	18	163	197	141	18	163	322
2013-II	Artes - ASAB	35	0	0	35	41	27	98	166	76	27	98	201
2013-II	Vicerrectoría Académica	0	0	0	0	0	0	43	43	0	0	43	43
2013-II	Total	589	9	0	598	136	105	1006	1247	725	114	1006	1845

Hace referencia a docentes con carga académica Convenciones: TC: Tiempo Completo, MT: Medio Tiempo, TCO: Tiempo Completo Ocasional, MTO: Medio Tiempo Ocasional, HC: Hora Cátedra. Fuente: Oficina Asesora de Planeación y Control

Gráfica 21.
Docentes según dedicación 2013- II

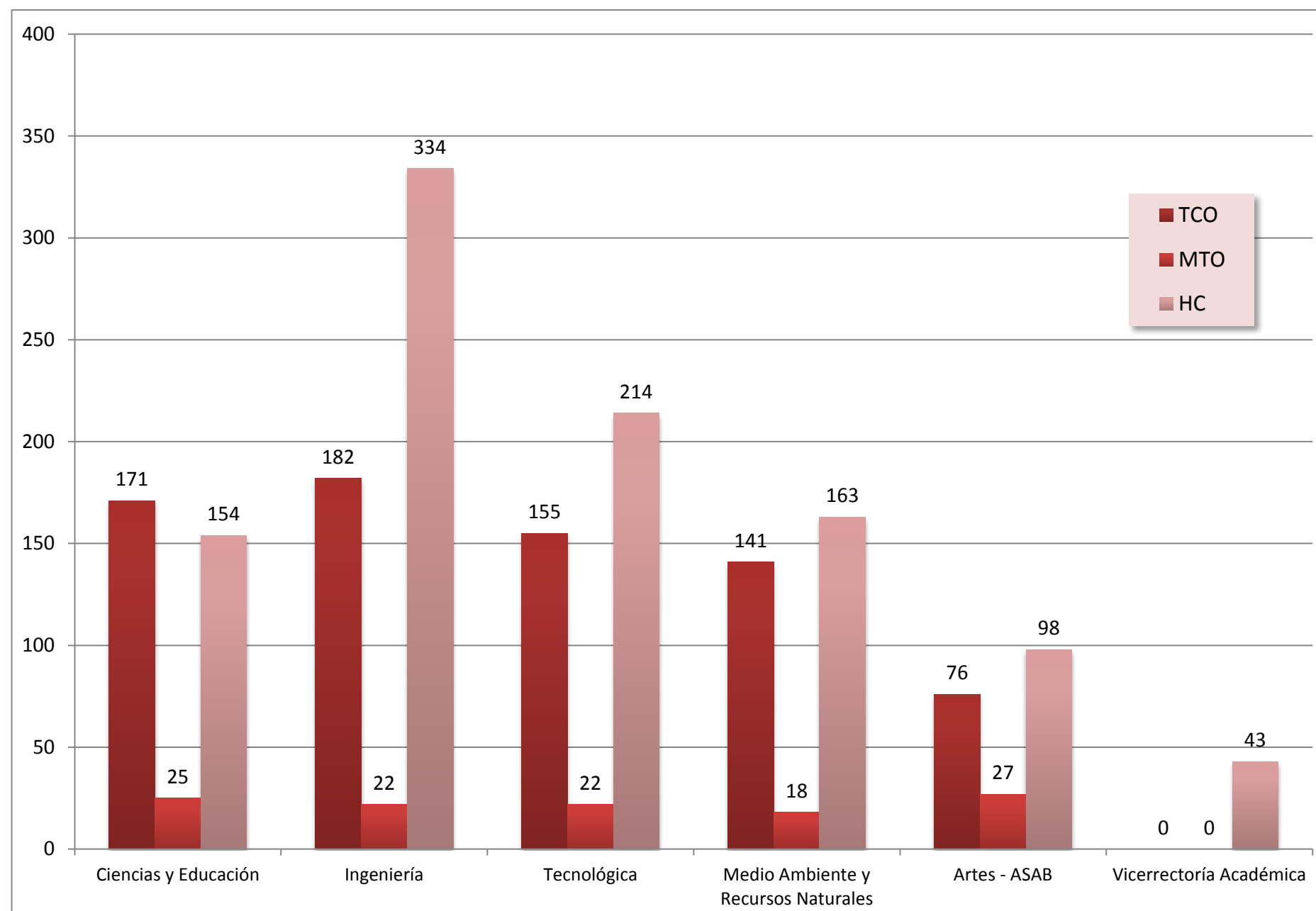

Gráfica 22.
Evolución docentes según dedicación 2006 - 2013



Tabla 70.
Docentes de planta según formación 2011 - 2013

Semestre	Facultad	Pregrado		Especialización		Maestría		Doctorado		Total		Total
		H	M	H	M	H	M	H	M	H	M	
2011-I	Ingeniería	6	1	32	7	87	19	5	2	130	29	159
2011-I	Artes - ASAB	8	2	5	2	11	7	0	0	24	11	35
2011-I	Ciencias y Educación	13	8	16	8	73	62	15	15	117	93	210
2011-I	Medio Ambiente y Recursos Naturales	6	1	31	5	59	24	5	2	101	32	133
2011-I	Tecnológica	6		45	9	60	13		2	111	24	135
2011-I	Total Universidad	39	12	129	31	290	125	25	21	483	189	672
2011 - II	Ingeniería	6	1	30	6	96	20	10	3	142	30	172
2011 - II	Artes - ASAB	8	2	6	3	10	9			24	14	38
2011 - II	Ciencias y Educación	8	5	15	9	75	62	20	18	118	94	212
2011 - II	Medio Ambiente y Recursos Naturales	6		30	5	62	22	6	2	104	29	133
2011 - II	Tecnológica	5	1	47	10	57	15	2		111	26	137
2011 - II	Total Universidad	33	9	128	33	300	128	38	23	499	193	692
2012-I	Ingeniería	13	4	98	19	25	7	4		140	30	170
2012-I	Artes - ASAB			12	11	5	1	7	2	24	14	38
2012-I	Ciencias y Educación	28	21	80	63	4	5	7	4	119	93	212
2012-I	Medio Ambiente y Recursos Naturales	9	2	67	21	23	5	5		104	28	132
2012-I	Tecnológica	4		65	18	38	7	4	1	111	26	137
2012-I	Total Universidad	54	27	322	132	95	25	27	7	498	191	689
2012 - II	Ingeniería	5		24	3	96	24	18	5	143	32	175
2012 - II	Artes - ASAB	6	2	5	1	13	11			24	14	38
2012 - II	Ciencias y Educación	7	4	4	4	78	64	27	21	116	93	209
2012 - II	Medio Ambiente y Recursos Naturales	6		16	4	71	24	9	2	102	30	132
2012 - II	Tecnológica	8	1	36	8	64	17	4		112	26	138
2012 - II	Total Universidad	32	7	85	20	322	140	58	28	497	195	692
2013 - I	Ingeniería	9	0	26	6	93	21	19	6	147	33	180
2013 - I	Artes - ASAB	8	2	6	1	11	10	0	0	25	13	38
2013 - I	Ciencias y Educación	7	9	7	7	79	60	24	15	117	91	208
2013 - I	Medio Ambiente y Recursos Naturales	6	1	21	5	62	23	8	4	97	33	130
2013 - I	Tecnológica	7	0	40	7	65	16	4	0	116	23	139
2013 - I	Total Universidad	37	12	100	26	310	130	55	25	502	193	695
2013 - II	Ingeniería	5	0	24	4	100	26	16	3	145	33	178
2013 - II	Artes - ASAB	8	1	6	2	11	9	1	0	26	12	38
2013 - II	Ciencias y Educación	4	4	6	4	76	62	31	21	117	91	208
2013 - II	Medio Ambiente y Recursos Naturales	5	0	18	3	67	27	9	3	99	33	132
2013 - II	Tecnológica	8	0	31	6	72	17	4	0	115	23	138
2013 - II	Total Universidad	30	5	85	19	326	141	61	27	502	192	694

Incluye docentes en comisiones administrativas, no incluye 2 docentes en comisión no remunerada
Fuente: División de Recursos Humanos,

Tabla 71.
Docentes de planta según dedicación 2011 - 2013

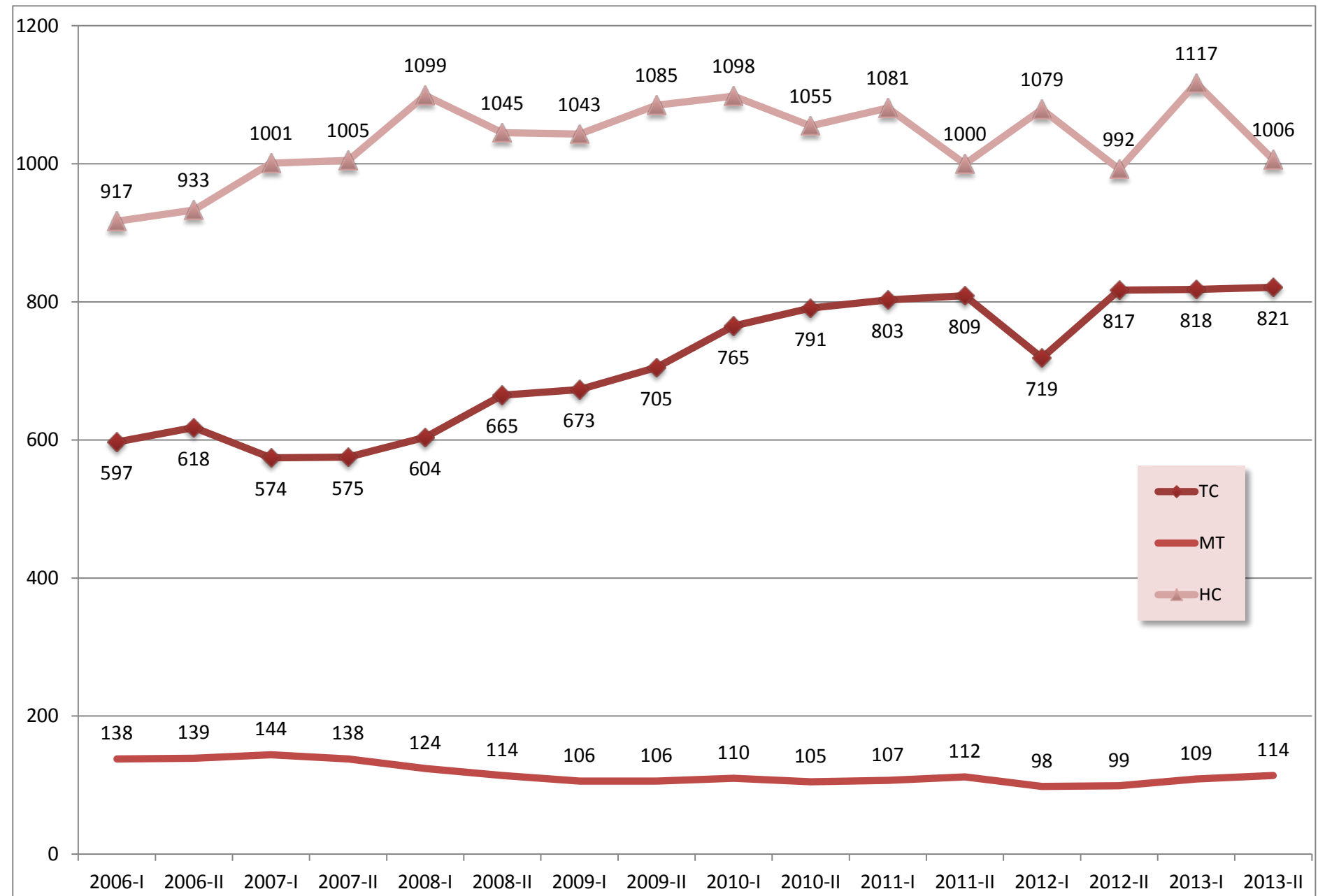
AÑO	FACULTAD	TC			MT			HC			TOTAL		
		H	M	T	H	M	T	H	M	T	H	M	UD
2011-I	Ingeniería	129	29	158	1	0	1	0	0	0	130	29	159
2011-I	Ciencias y Educación	110	92	202	7	1	8	0	0	0	117	93	210
2011-I	Medio Ambiente y Recursos Naturales	101	32	133	0	0	0	0	0	0	101	32	133
2011-I	Tecnológica	113	22	135	0	0	0	0	0	0	113	22	135
2011-I	Artes - ASAB	24	11	35	0	0	0	0	0	0	24	11	35
2011-I	Total	477	186	663	8	1	9	0	0	0	485	187	672
2011 - II	Ingeniería	141	30	171	1	0	1	0	0	0	142	30	172
2011 - II	Ciencias y Educación	111	91	202	7	3	10	0	0	0	118	94	212
2011 - II	Medio Ambiente y Recursos Naturales	104	29	133	0	0	0	0	0	0	104	29	133
2011 - II	Tecnológica	111	26	137	0	0	0	0	0	0	111	26	137
2011 - II	Artes - ASAB	24	14	38	0	0	0	0	0	0	24	14	38
2011 - II	Total	491	190	681	8	3	11	0	0	0	499	193	692
2012-I	Ingeniería	139	30	169	1	0	1	0	0	0	140	30	170
2012-I	Ciencias y Educación	112	90	202	7	3	10	0	0	0	119	93	212
2012-I	Medio Ambiente y Recursos Naturales	104	28	132	0	0	0	0	0	0	104	28	132
2012-I	Tecnológica	111	26	137	0	0	0	0	0	0	111	26	137
2012-I	Artes - ASAB	24	14	38	0	0	0	0	0	0	24	14	38
2012-I	Total	490	188	678	8	3	11	0	0	0	498	191	689
2012 - II	Ingeniería	142	32	174	1	0	1	0	0	0	143	32	175
2012 - II	Ciencias y Educación	90	109	199	7	3	10	0	0	0	97	112	209
2012 - II	Medio Ambiente y Recursos Naturales	102	30	132	0	0	0	0	0	0	102	30	132
2012 - II	Tecnológica	112	26	138	0	0	0	0	0	0	112	26	138
2012 - II	Artes - ASAB	24	14	38	0	0	0	0	0	0	24	14	38
2012 - II	Total	470	211	681	8	3	11	0	0	0	478	214	692
2013 - I	Ingeniería	146	33	179	1	0	1	0	0	0	147	33	180
2013 - I	Ciencias y Educación	110	89	199	7	2	9	0	0	0	117	91	208
2013 - I	Medio Ambiente y Recursos Naturales	97	33	130	0	0	0	0	0	0	97	33	130
2013 - I	Tecnológica	116	23	139	0	0	0	0	0	0	116	23	139
2013 - I	Artes - ASAB	25	13	38	0	0	0	0	0	0	25	13	38
2013 - I	Total	494	191	685	8	2	10	0	0	0	502	193	695
2013 - II	Ingeniería	144	33	177	1	0	1	0	0	0	145	33	178
2013 - II	Ciencias y Educación	112	89	201	6	2	8	0	0	0	118	91	209
2013 - II	Medio Ambiente y Recursos Naturales	98	33	131	0	0	0	0	0	0	98	33	131
2013 - II	Tecnológica	115	23	138	0	0	0	0	0	0	115	23	138
2013 - II	Artes - ASAB	26	12	38	0	0	0	0	0	0	26	12	38
2013 - II	Total	495	190	685	7	2	9	0	0	0	502	192	694

Convenciones: TC: Tiempo Completo, MT: Medio Tiempo, TCO: Tiempo Completo Ocasional, MTO: Medio Tiempo Ocasional, HC: Hora Cátedra.
En licencia no remunerada se encuentran 8 docentes que están incluidos en las cifras.

Fuente: División de Recursos Humanos, Decanaturas, Oficina de Docencia

Tabla 72.
Docentes TCE 2011 - 2013, según nivel de formación

Semestre	Períodos	Planta								Vinculación Especial												Total horas HC Semana				Total					Total TCE				
		TC				MT				TCO				MTO				HC/Docentes				TCE													
	Facultad	D	M	E	P	D	M	E	P	D	M	E	P	D	M	E	P	D	M	E	P	D	M	E	P	Total	D	M	E	P	Total				
2011-I	Ingeniería	4	101	40	8	0	1	0	0	1	6	16	6	1	8	10	1	8	132	146	93	75	1137	1259	1100	14	248	212	108	582	7	140	92	42	281,775
2011-I	Ciencias y Educación	28	119	23	18	0	6	2	0	3	23	9	4	0	8	5	9	6	135	62	51	62	1466	662	679	37	291	101	82	511	33	186	52	43	313,725
2011-I	Medio Ambiente y Recursos Naturales	5	67	33	7	0	0	0	0	0	3	7	1	0	4	8	2	2	58	70	39	7	438	649	413	7	132	118	49	306	5	83	60	19	167,675
2011-I	Tecnológica	2	65	47	6	0	0	0	0	0	10	11	2	0	7	11	4	1	52	82	76	12	460	759	616	3	134	151	88	376	2	90	82	25	200,175
2011-I	Artes - ASAB	0	18	7	9	0	0	0	0	1	8	6	23	0	5	4	11		14	14	40	0	162	210	608	1	45	31	83	160	1	33	20	53	106,5
Total	Universidad Distrital	39	370	150	48	0	7	2	0	5	50	49	36	1	32	38	27	17	391	374	299	156	3663	3539	3416	62	850	613	410	1935	48	531	307	183	1069,85
2011-II	Ingeniería	13	117	38	6	0	1	0	0	1	10	17	4	1	10	10	4	10	80	124	121	101	747	1110	1444	25	218	189	135	567	17	151	88	48	304,05
2011-II	Ciencias y Educación	37	112	22	11	0	6	0	3	2	22	7	10	0	5	7	8	7	124	50	64	66	1376	522	864	46	269	86	96	497	41	174	46	48	308,2
2011-II	Medio Ambiente y Recursos Naturales	6	74	32	5	0	0	0	0	0	2	7	0	0	2	6	6	0	32	60	45	0	320	632	455	6	110	105	56	277	6	85	58	19	168,175
2011-II	Tecnológica	3	76	51	5	0	0	0	0	1	6	15	6	0	5	10	7	1	32	70	103	3	267	660	1028	5	119	146	121	391	4	91	88	40	222,95
2011-II	Artes - ASAB		20	7	10	0	0	0	0	0	7	4	25	0	4	4	14	0	14	11	52	0	165	170	772	0	45	26	101	172	0	33	17	61	111,675
Total	Universidad Distrital	59	399	150	37	0	7	0	3	4	47	50	45	1	26	37	39	18	282	315	385	170	2875	3094	4563	82	761	552	509	1904	68	534	296	217	1115,05
2012-I	Ingeniería	18	106	41	4	0	1	0	0	0	0	0	0	1	7	5	1	14	139	114	59	98	1252	897	748	33	253	160	64	510	21	141	66	23	251,375
2012-I	Ciencias y Educación	45	128	15	13	0	5	0	4	0	2	0	0	1	4	5	6	10	146	49	53	87	1283	446	637	56	285	69	76	486	48	167	29	34	276,825
2012-I	Medio Ambiente y Recursos Naturales	7	72	33	5	0	0	0	0	0	0	0	0	0	4	6	3	4	56	66	47	14	378	551	376	11	132	105	55	303	7	83	50	16	156,475
2012-I	Tecnológica	5	80	50	7	0	0	0	0	0	0	0	0	0	8	11	3	1	51	75	83	12	622	768	1069	6	139	136	93	374	5	100	75	35	214,775
2012-I	Artes - ASAB	0	18	6	8	0	0	0	0	2	11	3	23	0	8	5	9	2	22	10	58	13	261	155	787	4	59	24	98	185	2	40	15	55	112,4
2012-I	Vicerrectoría Académica	0	5	0	1	0	0	0	0	0	0	0	0	0	0	0	0	0	4	2	14	0	24	8	100	0	9	2	15	26	0	6	0	4	9,3
Total	Universidad Distrital	75	409	145	38	0	6	0	4	2	13	3	23	2	31	32	22	31	418	316	314	224	3820	2825	3717	110	877	496	401	1884	83,6	536	234,625	166,925	1021,15
2012-II	Ingeniería	24	112	29	6	0	1	0	0	0	5	6	1	1	6	6	2	10	75	98	76	77	809	985	1116	35	199	139	85	458	26	141	63	36	265,675
2012-II	Ciencias y Educación	45	122	8	6	0	6	0	4	1	24	5	9	0	3	6	8	8	133	40	59	46	1488	425	830	54	288	59	86	487	47	188	27	42	303,225
2012-II	Medio Ambiente y Recursos Naturales	10	85	20	6	0	0	0	0	0	6	9	0	0	3	8	5	1	34	68	52	8	321	677	320	11	128	105	63	307	10	101	50	17	177,15
2012-II	Tecnológica	4	70	42	7	0	0	0	0	1	5	13	6	0	6	10	4	0	27	65	115		304	715	1549	5	108	130	132	375	5	86	78	54	222,2
2012-II	Artes - ASAB	0	20	6	8	0	0	0	0	1	10	5	23	0	7	5	8	1	18	7	63	9	195	100	850	2	55	23	102	182	1	38	16	56	111,85
2012-II	Vicerrectoría Académica	0	0	0	0	0	0	0	0	0	2	0	4	0	0	0	0	0	8	3	31		72	20	252	0	10	3	35	48	0	4	1	10	14,6
Total	Universidad Distrital	83	409	105	33	0	7	0	4	3	52	38	43	1	25	35	27	20	295	281	396	140	3189	2922	4917	107	788	459	503	1857	90	553	233	204	1080,1
2013-I	Ingeniería	23	105	29	11	0	1	0	0	0	4	6	0	2	9	8	4	20	137	117	48	140	1379	1068	713	45	256	160	63	524	28	148	66	31	272,5
2013-I	Ciencias y Educación	37	119	14	14	0	6	0	3	6	23	4	4	0	5	5	7	14	166	37	44	88	1945	426	586	57	319	60	72	508	45	196	31	38	310,125
2013-I	Medio Ambiente y Recursos Naturales	11	74	27	11	0	0	0	0	0	5	10	0	0	6	5	3	5	58	62	46	16	461	634	561	16	143	104	60	323	11	94	55	27	186,8
2013-I	Tecnológica	3	73	42	7	0	0	0	0	1	8	13	3	0	5	14	3	2	62	67	83	34	749	776	1044	6	148	136	96	386	5	102	81	38	226,075
2013-I	Artes - ASAB	0	18	6	10	0	0	0	0	2	11	5	21	0	6	5	12	5	25	10	68	39	316	164	986	7	60	26	111	204	3	40	18	62	122,125
2013-I	Vicerrectoría Académica	0	0	0	0	0	0	0	0	0	6	1	0	0	0	0	0	0	8	2	31	0	100	16	254	0	14	3	31	48	0	9	1	6	16,25
Total	Universidad Distrital	74	389	118	53	0	7	0	3	9	57	39	28	2	31	37	29	46	456	295	320	317	4950	3084	4144	131	940	489	433	1993	91,925	588,75	252,6	200,6	1133,875

Semestre	Períodos	Planta								Vinculación Especial												Total horas HC Semana				Total					Total TCE				
		TC				MT				TCO				MTO				HC/Docentes				TCE													
	Facultad	D	M	E	P	D	M	E	P	D	M	E	P	D	M	E	P	D	M	E	P	D	M	E	P	Total	D	M	E	P	Total				
2013-II	Ingeniería	20	117	25	9	0	1	0	0	4	24	6	5	0	7	7	3	8	98	24	24	109	1270	781	560	32	247	62	41	382	27	176	54	30	287
2013-II	Ciencias y Educación	34	84	6	8	0	5	0	3	0	3	8	0	1	10	8	2	18	157	110	49	33	716	160	198	53	259	132	62	506	38	110	22	15	185,175
2013-II	Medio Ambiente y Recursos Naturales	12	84	21	8	0	0	0	0	1	13	13	2	0	6	13	3	1	60	80	73	15	356	571	447	14	163	127	86	390	13	109	55	23	199,725
2013-II	Tecnológica	5	77	34	10	0	0	0	0	0	5	11	0	0	6	7	5	4	55	63	41	16	700	866	905	9	143	115	56	323	5	103	70	35	213,175
2013-II	Artes - ASAB	0	17	7	11	0	0	0	0	1	16	5	19	1	7	7	12	2	25	8	63	13	237	113	764	4	65	27	105	201	2	42	18	55	117,675
2013-II	Vicerrectoría Académica	0	0	0	0	0	0	0	0	0	0	0	0	0	0	0	0	0	11	3	29	0	111	24	259	0	11	3	29	43	0	3	1	6	9,85
Total	Universidad Distrital	71	379	93	46	0	6	0	3	6	61	43	26	2	36	42	25	33	406	288	279	186	3390	2515	3133	112	888	466	379	1845	85,65	542,75	219,875	164,325	1012,6

D: Doctorado, M: Maestría, E: Especialización, P: Profesional. Para los docentes de Planta solo se tomó los que tienen carga académica.

Convenciones: TC: Tiempo Completo, MT: Medio Tiempo, TCO: Tiempo Completo Ocasional, MTO: Medio Tiempo Ocasional, HC: Hora Cátedra.

TCE: Tiempo Completo equivalente, Consiste en dividir por 720 (40 horas por 18 semanas) el total de horas dictadas por los docentes de hora cátedra, así asimilarlo a tiempo completo.

Fuente: Oficina Asesora de Sistemas.

Tabla 73.
Total docentes de planta y vinculación especial 2011 - 2013

Semestre	Facultad	Planta				Vinculación especial				Total			
		TC	MT	HC	Total	TCO	MTO	HC	Total	TCO	MTO	HC	UD
2011-I	Ciencias y Educación	202	8	0	210	39	22	254	315	241	30	254	525
2011-I	Ingeniería	158	1	0	159	29	20	379	428	187	21	379	587
2011-I	Tecnológica	135	0	0	135	23	22	211	256	158	22	211	391
2011-I	Medio Ambiente y Recursos Naturales	133	0	0	133	11	14	169	194	144	14	169	327
2011-I	Artes - ASAB	35	0	0	35	38	20	68	126	73	20	68	161
2011-I	Total	663	9	0	672	140	98	1081	1319	803	107	1081	1991
2011-II	Ciencias y Educación	202	10	0	212	41	20	245	306	243	30	245	518
2011-II	Ingeniería	171	1	0	172	32	25	335	392	203	26	335	564
2011-II	Tecnológica	137	0	0	137	28	22	206	256	165	22	206	393
2011-II	Medio Ambiente y Recursos Naturales	133	0	0	133	9	14	137	160	142	14	137	293
2011-II	Artes - ASAB	38	0	0	38	36	22	77	135	74	22	77	173
2011-II	Total	681	11	0	692	146	103	1000	1249	827	114	1000	1941
2012 - I	Ciencias y Educación	202	10	0	212	2	16	258	276	204	26	258	488
2012 - I	Ingeniería	169	1	0	170	0	14	326	340	169	15	326	510
2012 - I	Tecnológica	137	0	0	137	0	22	210	232	137	22	210	369
2012 - I	Medio Ambiente y Recursos Naturales	132	0	0	132	0	13	173	186	132	13	173	318
2012 - I	Artes - ASAB	38	0	0	38	39	22	92	153	77	22	92	191
2012 - I	Vicerrectoría Académica	0	0	0	0	0	0	20	20	0	0	20	20
2012 - I	Total	678	11	0	689	41	87	1079	1207	719	98	1079	1896
2012 - II	Ciencias y Educación	199	10	0	209	39	17	240	296	238	27	240	505
2012 - II	Ingeniería	174	1	0	175	12	15	259	286	186	16	259	461
2012 - II	Tecnológica	138	0	0	138	25	20	207	252	163	20	207	390
2012 - II	Medio Ambiente y Recursos Naturales	132	0	0	132	15	16	155	186	147	16	155	318
2012 - II	Artes - ASAB	38	0	0	38	39	20	89	148	77	20	89	186
2012 - II	Vicerrectoría Académica	0	0	0	0	6		42	48	6	0	42	48
2012 - II	Total	681	11	0	692	136	88	992	1216	817	99	992	1908
2013 - I	Ciencias y Educación	199	9	0	208	37	17	261	315	236	26	261	523
2013 - I	Ingeniería	179	1	0	180	10	23	322	355	189	24	322	535
2013 - I	Tecnológica	139	0	0	139	25	22	214	261	164	22	214	400
2013 - I	Medio Ambiente y Recursos Naturales	130	0	0	130	15	14	171	200	145	14	171	330
2013 - I	Artes - ASAB	38	0	0	38	39	23	108	170	77	23	108	208
2013 - I	Vicerrectoría Académica	0	0	0	0	7	0	41	48	7	0	41	48
2013 - I	Total	685	10	0	695	133	99	1117	1349	818	109	1117	2044
2013 - II	Ciencias y Educación	201	8	0	209	39	17	154	210	240	25	154	419
2013 - II	Ingeniería	177	1	0	178	11	21	334	366	188	22	334	544
2013 - II	Tecnológica	138	0	0	138	29	22	214	265	167	22	214	403
2013 - II	Medio Ambiente y Recursos Naturales	131	0	0	131	16	18	163	197	147	18	163	328
2013 - II	Artes - ASAB	38	0	0	38	41	27	98	166	79	27	98	204
2013 - II	Vicerrectoría Académica	0	0	0	0	0	0	43	43	0	0	43	43
2013 - II	Total	685	9	0	694	136	105	1006	1247	821	114	1006	1941

A partir del año 2003 los proyectos de Administración Deportiva hacen parte de la Universidad. Convenciones: TC: Tiempo Completo, MT: Medio Tiempo, TCO: Tiempo Completo Ocasional, MTO: Medio Tiempo Ocasional, HC: Hora Cátedra. Un docente puede tener dos o más vinculaciones con la Universidad, aquí se toma los docentes por dedicación y por facultad.
Fuente: Oficina Asesora de Planeación y Control

Tabla 74.
Docentes en formación posgradual 2013, según país

País	Universidad	Pos Doctorado	Doctorado	Maestría	Total general
Argentina	Universidad de Palermo		1		1
Brasil	Universidad de Santa Catarina-Ciudad Florianapolis		1		1
	Universidad Estadual Paulista de Sao Paulo		1		1
Chile	Universidad de los Lagos Santiago de Chile		1		1
	CINDE - Universidad de Manizalez		1		1
Colombia	Universidad de Antioquia		1		1
	Universidad de los Andes		1	1	2
	Universidad del Rosario		1		1
	Universidad Distrital Francisco José de Caldas		8	1	9
	Universidad Externado de Colombia		1		1
	Universidad Javeriana		11		11
	Universidad Nacional de Colombia		13	1	14
	Universidad Pedagógica Nacional		2		2
	Universidad Pedagógica y Tecnológica de Colombia UPTC		2		2
	Universidad Santo Tomas de Aquino		3		3
Cuba	Instituto Superior Politécnico Jaime Echeverría ISPAJAE-CUJAE		1		1
Dinamarca	Universidad de Aalborg		1		1
Ecuador	Facultad Latinoamericana de Ciencias Sociales FLACSO		1		1
	Universidad Andina Simón Bolívar		2		2
España	Universidad de Alcalá		1		1
	Universidad de Barcelona		1		1
	Universidad de Burgos	1			1
	Universidad de Catalunya		1		1
	Universidad de Oviedo		1		1
	Universidad de Salamanca		5		5
	Universidad Politecnica de Valencia		2		2
	University of East London		2		2
México	Centro de estudios Universitario de Baja California Nayarit – Tepic		2		2
	Instituto de Estudios Avanzados I.P.N-CINVESTAV Unidad de Querétaro		1		1
Total		1	69	3	73

Fuente: Secretaría General, Decanaturas

Gráfica 23.
Docentes estudiando con cargo a presupuesto de la Universidad 2013, según Facultad



Tabla 75.
Docentes cursando estudios de Maestría y Doctorado 2010 - 2013

Facultad	Año	2010		2011		2012		2013		
		Maestría	Doctorado	Maestría	Doctorado	Maestría	Doctorado	Maestría	Doctorado	Posdoctorado
Ciencias y Educación		0	38	0	31	0	28		25	1
Ingeniería		3	18	0	15	1	12	0	15	
Medio Ambiente y Recursos Naturales		6	13	0	9	2	13	3	8	
Tecnológica		9	14	4	21	0	12	0	16	
Artes - ASAB		6	6	1	4	7	4	0	5	
Total		24	89	5	80	10	69	3	69	1

Fuente: Decanaturas

Gráfica 24.
Docentes cursando estudios de doctorado 2013, según país

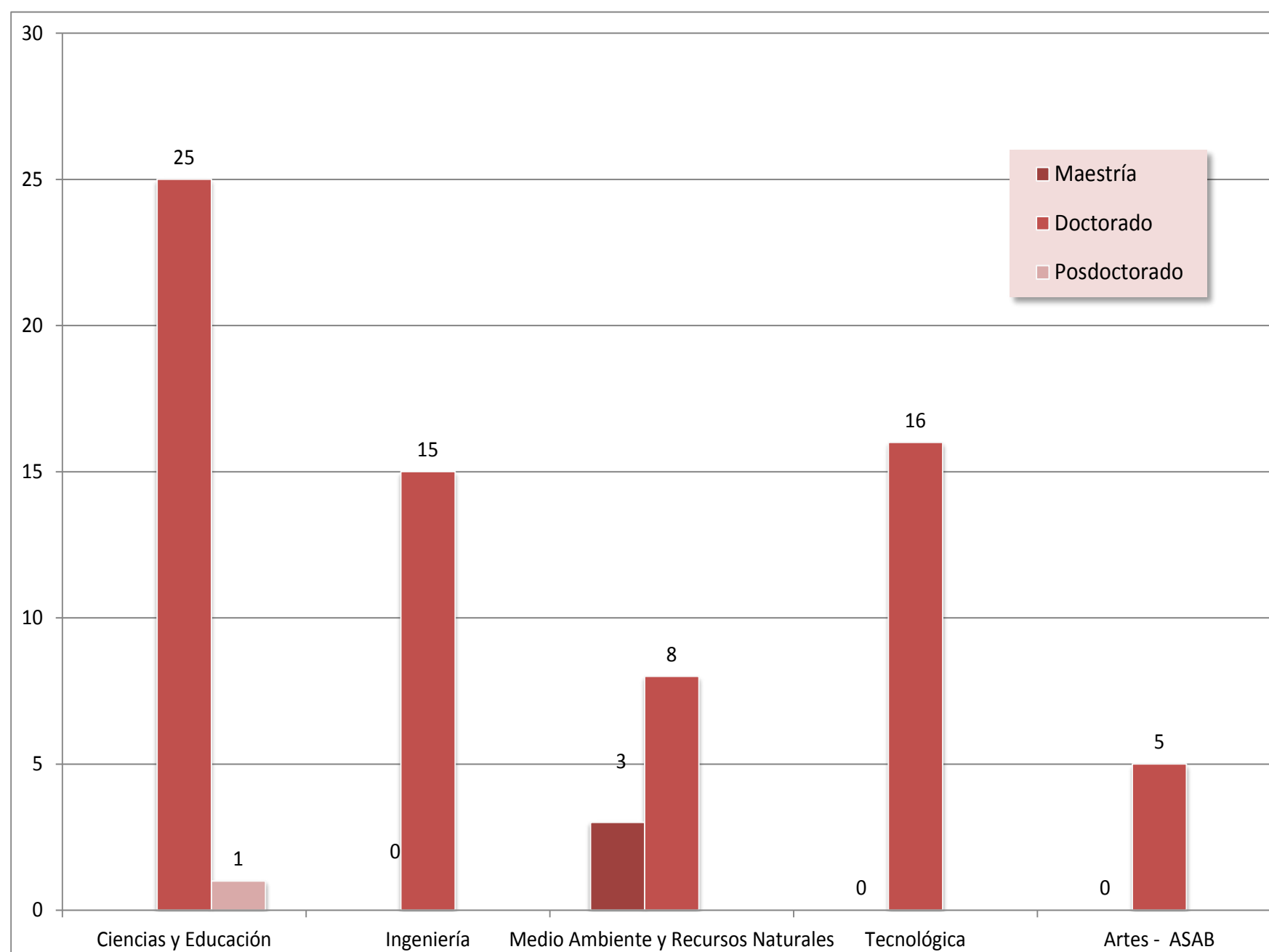

Tabla 76.
Puntos asignados a docentes por publicaciones y número de publicaciones 2011 - 2013

Año	Facultad \ Concepto	A1		A2		B		C		Revistas Indexadas		Libros de Texto		Libros Investigación	
		Puntos	Artículos	Puntos	Artículos	Puntos	Artículos	Puntos	Artículos	Puntos	Artículos	Puntos	Libros	Puntos	Libros
2011	Artes - Asab	0	0	0	0	0	0	15	5	15	5	0	0	18	1
	Ciencias y Educación	15	1	60	5	239,47	36	31,5	11	345,97	53	112,75	12	328,67	34
	Ingeniería	150	13	64	6	142,66	15	115,5	40	472,16	74	20,5	2	106	6
	Medio Ambiente y Recursos Naturales	82,5	6	18	2	48	7	34,5	12	183	27	37,5	3	57,5	5
	Tecnológica	99,4	7	52	5	4	1	108	37	263,4	50	53	5	165,7	12
	Total	346,9	27	194	18	434,13	59	304,5	105	1279,53	209	223,75	22	675,87	58
2012	Artes - Asab	0	0	0	0	0	0	0	0	0	0	0	0	72,5	4
	Ciencias y Educación	0	0	54	5	136	18	64	21	254	44	132,89	12	329,92	34
	Ingeniería	142,5	12	36	3	224	28	114,75	28	517,25	71	43,5	3	191,05	13
	Medio Ambiente y Recursos Naturales	61,2	5	36	3	56	7	18	6	171,2	21	52	4	58,75	4
	Tecnológica	98,8	7	48,8	5	266,7	36	124,5	42	538,8	90	48	4	108,3	6
	Total	302,5	24	174,8	16	682,7	89	321,25	97	1481,25	226	276,39	23	760,52	61
2013	Artes - Asab	0	0	0	0	0	0	3	1	3	1	0	0	47,5	4
	Ciencias y Educación	54,4	4	109,5	11	188	24	89,3	31	441,2	70	152,3	14	438,63	42
	Ingeniería	391,25	28	577	65	164	21	208,5	71	1340,75	185	228,7	20	348,11	28
	Medio Ambiente y Recursos Naturales	60	4	78	9	52	6	27,2	10	217,2	29	125,2	10	131,5	8
	Tecnológica	180	12	339,2	54	172	23	112,5	38	803,7	127	58	5	158	10
	Total	685,65	48	1103,7	139	576	74	440,5	151	2805,85	412	564,2	49	1123,74	92

Fuente: Oficina de Docencia

Cálculos: Oficina Asesora de Planeación

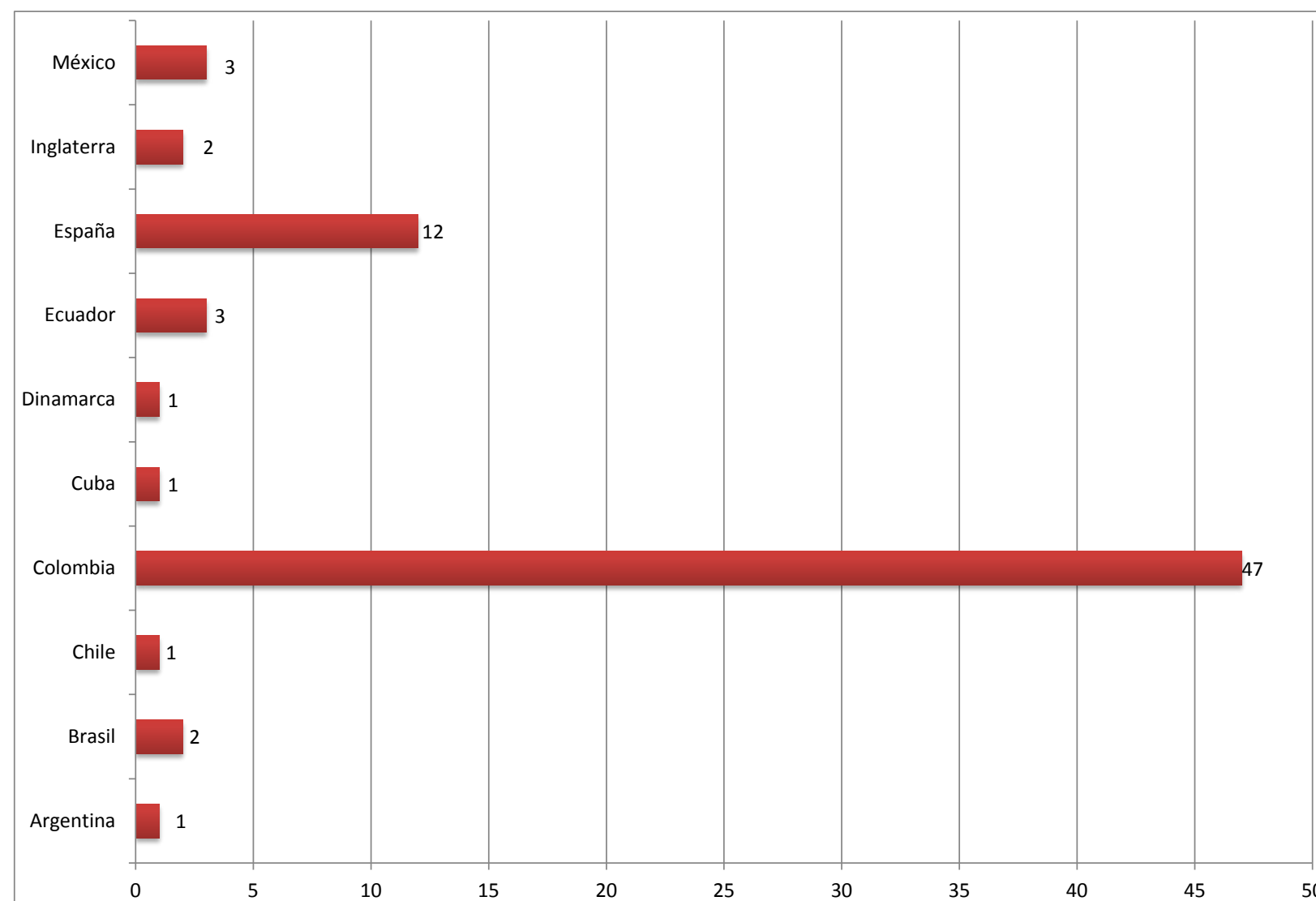
Tabla 77.
Docentes TCE 2011 - 2013, según nivel de formación dedicados a Investigación

Semestre	Períodos	Planta								Vinculación Especial												Total TCE				
		TC				MT				TCO				MTO				Horas semana								
	Facultad	D	M	E	P	D	M	E	P	D	M	E	P	D	M	E	P	D	M	E	P	D	M	E	P	Total
2011-I	Ingeniería	1	41	16	2	0	0	0	0	0	0	2	0	0	0	0	0	2	236	83	18	0,1	5,9	2,1	0,5	8,5
2011-I	Ciencias y Educación	16	60	15	7	0	0	0	0	0	6	3	1	0	0	0	2	104	475	115	78	2,6	11,9	2,9	2,0	19,3
2011-I	Medio Ambiente y Recursos Naturales	3	39	22	5	0	0	0	0	0	0	0	0	0	0	2	0	12	255	110	17	0,3	6,4	2,8	0,4	9,9
2011-I	Tecnológica	0	18	11	2	0	0	0	0	0	0	2	0	0	0	1	0	0	161	81	11	0,0	4,0	2,0	0,3	6,3
2011-I	Artes - ASAB	0	8	4	3	0	0	0	0	0	0	1	4	0	0	0	0	0	91	27	27	0,0	2,3	0,7	0,7	3,6
Total	Universidad Distrital	20	166	68	19	0	0	0	0	0	6	8	5	0	0	3	2	118	1218	416	151	3	30	10	4	47,6
2011-II	Ingeniería	7	60	19	1	0	0	0	0	0	1	3	0	0	0	0	0	60	361	120	15	1,5	9,0	3,0	0,4	13,9
2011-II	Ciencias y Educación	21	57	15	1	0	0	0	0	0	5	2	2	0	0	0	0	194	522	79	34	4,9	13,1	2,0	0,9	20,7
2011-II	Medio Ambiente y Recursos Naturales	2	24	9	0	0	0	0	0	0	0	0	0	0	0	0	0	8	160	70	0	0,2	4,0	1,8	0,0	6,0
2011-II	Tecnológica	1	25	20	0	0	0	0	0	0	0	1	0	0	1	0	1	3	188	162	2	0,1	4,7	4,1	0,1	8,9
2011-II	Artes - ASAB	0	13	4	2	0	0	0	0	0	0	1	3	0	0	0	0	0	136	24	19	0,0	3,4	0,6	0,5	4,5
Total	Universidad Distrital	31	179	67	4	0	0	0	0	0	6	7	5	0	1	0	1	265	1367	455	70	7	34	11	2	53,9
2012-I	Ingeniería	11	73	19	2	0	0	0	0	0	1	2	0	0	0	0	0	105	483	106	18	2,6	12,1	2,7	0,5	17,8
2012-I	Ciencias y Educación	32	88	6	2	0	1	0	1	0	5	1	1	0	0	0	1	340	730	40	28	8,5	18,3	1,0	0,7	28,5
2012-I	Medio Ambiente y Recursos Naturales	9	56	17	3	0	0	0	0	0	1	0	0	0	0	0	0	84	297	81	13	2,1	7,4	2,0	0,3	11,9
2012-I	Tecnológica	4	49	22	4	0	0	0	0	0	2	1	0	0	0	0	0	33	355	143	16	0,8	8,9	3,6	0,4	13,7
2012-I	Artes - ASAB	1	11	4	4	0	0	0	0	0	1	2	2	0	0	0	0	3	135	19	13	0,1	3,4	0,5	0,3	4,3
Total	Universidad Distrital	57	277	68	15	0	1	0	1	0	10	6	3	0	0	0	1	565	2000	389	88	14	50	10	2	76,1
2012-II	Ingeniería	16	82	21	3	0	0	0	0	0	1	2	0	0	0	0	0	157	609	101	55	3,9	15,2	2,5	1,4	23,1
2012-II	Ciencias y Educación	30	91	4	2	0	0	0	0	0	4	1	1	0	0	0	0	339	797	42	11	8,5	19,9	1,1	0,3	29,7
2012-II	Medio Ambiente y Recursos Naturales	2	1	1	1	0	0	0	0	0	0	0	0	0	1	0	0	69	301	100	13	1,7	7,5	2,5	0,3	12,1
2012-II	Tecnológica	2	38	27	5	0	0	0	0	0	1	1	0	0	1	0	0	28	274	195	24	0,7	6,9	4,9	0,6	13,0
2012-II	Artes - ASAB	0	8	3	2	0	0	0	0	0	3	1	2	0	0	0	0	0	123	14	22	0,0	3,1	0,4	0,6	4,0
Total	Universidad Distrital	50	220	56	13	0	0	0	0	0	9	5	3	0	2	0	0	593	2104	452	125	15	53	11	3	81,9
2013-I	Ingeniería	17	77	19	7	0	0	0	0	0	1	1	0	0	0	0	0	115	479	99	29	2,9	12,0	2,5	0,7	18,1
2013-I	Ciencias y Educación	27	77	6	8	0	1	0	1	0	5	1	1	0	0	0	0	258	655	42	55	6,5	16,4	1,1	1,4	25,3
2013-I	Medio Ambiente y Recursos Naturales	7	47	17	5	0	0	0	0	0	0	0	0	0	0	0	0	50	251	79	22	1,3	6,3	2,0	0,6	10,1
2013-I	Tecnológica	2	48	29	4	0	0	0	0	0	1	1	0	0	0	0	0	22	319	187	25	0,6	8,0	4,7	0,6	13,8
2013-I	Artes - ASAB	0	13	3	3	0	0	0	0	1	0	0	4	0	0	0	0	5	122	8	43	0,1	3,1	0,2	1,1	4,5
Total	Universidad Distrital	53	262	74	27	0	1	0	1	1	7	3	5	0	0	0	0	450	1826	415	174	11	46	10	4	71,6
2013-II	Ingeniería	18	85	14	6	0	0	0	0	0	1	0	0	0	2	0	0	265	599	81	45	6,6	15,0	2,0	1,1	24,8
2013-II	Ciencias y Educación	34	81	6	9	0	1	0	1	0	3	1	1	0	0	0	0	428	868	64	74	10,7	21,7	1,6	1,9	35,9
2013-II	Medio Ambiente y Recursos Naturales	12	54	12	6	0	0	0	0	0	0	0	0	0	0	0	0	76	328	91	42	1,9	8,2	2,3	1,1	13,4
2013-II	Tecnológica	4	53	25	8	0	0	0	0	0	0	0	0	0	0	0	0	52	481	237	41	1,3	12,0	5,9	1,0	20,3
2013-II	Artes - ASAB	0	12	3	3	0	0	0	0	0	1	0	0	0	0	0	0	0	150	25	13	0,0	3,8	0,6	0,3	4,7
Total	Universidad Distrital	68	285	60	32	0	1	0	1	0	5	1	1	0	2	0	0	821	2426	498	215	21	61	12	5	99,0

D: Doctorado, M: Maestría, E: Especialización, P: Profesional. Para los docentes de Planta solo se tomó los que tienen carga académica.

TCE: Tiempo Completo equivalente, Consiste en dividir por 720 (40 horas por 18 semanas) el total de horas dictadas por los docentes de hora cátedra, así asimilarlo a tiempo completo.

Fuente: Oficina Asesora de Sistemas.

Tabla 78.
Docentes TCE 2011 - 2013, según nivel de formación dedicados a Extensión

Semestre	Períodos	Planta								Vinculación Especial												Total TCE				
		TC				MT				TC				MT				Horas semana								
	Facultad	D	M	E	P	D	M	E	P	D	M	E	P	D	M	E	P	D	M	E	P	D	M	E	P	Total
2011-I	Ingeniería	0	2	0	0	0	0	0	0	0	0	0	0	0	0	0	0	0	5	0	0	0	0	0	0	0,1
2011-I	Ciencias y Educación	1	5	0	0	0	0	0	0	0	0	0	0	0	0	0	0	40	36	0	0	1	1	0	0	1,9
2011-I	Medio Ambiente y Recursos Naturales	0	5	2	1	0	0	0	0	0	0	0	0	0	0	0	0	0	59	66	13	0	1	2	0	3,5
2011-I	Tecnológica	0	2	2	0	0	0	0	0	0	0	0	0	0	0	0	0	0	45	30	0	0	1	1	0	1,9
2011-I	Artes - ASAB	0	0	0	0	0	0	0	0	0	0	0	0	0	0	0	0	0	0	0	0	0	0	0	0	0,0
Total	Universidad Distrital	1	14	4	1	0	0	0	0	0	0	0	0	0	0	0	0	40	145	96	13	1	4	2	0	7,4
2011-II	Ingeniería	0	1	2	0	0	0	0	0	0	0	0	0	0	0	0	0	0	6	4	0	0	0	0	0	0,3
2011-II	Ciencias y Educación	1	3	0	0	0	0	0	0	0	0	0	0	0	0	0	0	4	17	0	0	0	0	0	0	0,5
2011-II	Medio Ambiente y Recursos Naturales	0	4	1	1	0	0	0	0	0	0	0	0	0	0	0	0	0	28	22	7	0	1	1	0	1,4
2011-II	Tecnológica	0	3	5	0	0	0	0	0	0	0	0	0	0	0	0	0	0	60	47	0	0	2	1	0	2,7
2011-II	Artes - ASAB	0	1	1	1	0	0	0	0	0	0	0	0	0	0	0	0	0	36	11	26	0	1	0	1	1,8
Total	Universidad Distrital	1	12	9	2	0	0	0	0	0	0	0	0	0	0	0	0	4	147	84	33	0	4	2	1	6,7
2012-I	Ingeniería	0	3	1	0	0	0	0	0	0	0	0	0	0	0	0	0	0	8	2	0	0	0	0	0	0,3
2012-I	Ciencias y Educación	1	1	0	0	0	0	0	0	0	0	0	0	0	0	0	0	1	6	0	0	0	0	0	0	0,2
2012-I	Medio Ambiente y Recursos Naturales	0	4	1	0	0	0	0	0	0	0	0	0	0	0	0	0	0	26	17	0	0	1	0	0	1,1
2012-I	Tecnológica	0	4	4	0	0	0	0	0	0	0	0	0	0	0	0	0	0	73	39	0	0	2	1	0	2,8
2012-I	Artes - ASAB	0	0	0	1	0	0	0	0	0	0	0	0	0	0	0	0	0	0	0	4	0	0	0	0	0,1
Total	Universidad Distrital	1	12	6	1	0	0	0	0	0	0	0	0	0	0	0	0	1	113	58	4	0	3	1	0	4,4
2012-II	Ingeniería	1	4	0	0	0	0	0	0	0	0	0	0	0	0	0	0	0	15	10		0	0	0	0	0,6
2012-II	Ciencias y Educación	1	5	0	0	0	0	0	0	0	0	0	0	0	0	0	0	0	64	29		0	2	1	0	2,3
2012-II	Medio Ambiente y Recursos Naturales	1	4	0	0	0	0	0	0	0	0	0	0	0	0	0	0	0	2	27	4	0	0	1	0	0,8
2012-II	Tecnológica	1	4	0	0	0	0	0	0	0	0	0	0	0	0	0	0	0	92	2		0	2	0	0	2,4
2012-II	Artes - ASAB	1	0	0	2	0	0	0	0	1	0	0	0	0	0	0	0	0	5	4	26	0	0	0	1	0,9
Total	Universidad Distrital	5	17	0	2	0	0	0	0	1	0	0	0	0	0	0	0	0	178	72	30	0	4	2	1	7,0
2013-I	Ingeniería	2	2	0	0	0	0	0	0	0	0	0	0	0	0	0	0	0	9	10	0	0	0	0	0	0,5
2013-I	Ciencias y Educación	1	6	0	0	0	0	0	0	0	1	0	0	0	0	0	0	0	60	30	0	0	2	1	0	2,3
2013-I	Medio Ambiente y Recursos Naturales	1	1	0	0	0	0	0	0	0	0	0	0	0	0	0	0	0	12	21	0	0	0	1	0	0,8
2013-I	Tecnológica	3	4	0	0	0	0	0	0	0	0	0	0	0	0	0	0	0	58	34	0	0	1	1	0	2,3
2013-I	Artes - ASAB	0	0	0	0	0	0	0	0	0	0	0	0	0	0	0	0	0	0	0	0	0	0	0	0	0,0
Total	Universidad Distrital	7	13	0	0	0	0	0	0	0	1	0	0	0	0	0	0	0	139	95	0	0	3	2	0	5,9
2013-II	Ingeniería	0	3	1	0	0	0	0	0	0	0	0	0	0	0	0	0	0	8	4	0	0	0	0	0	0,3
2013-II	Ciencias y Educación	0	4	1	0	0	0	0	0	0	0	0	0	0	0	0	0	0	59	28	0	0	1	1	0	2,2
2013-II	Medio Ambiente y Recursos Naturales	0	0	1	0	0	0	0	0	0	0	0	0	0	0	0	0	0	0	21	0	0	0	1	0	0,5
2013-II	Tecnológica	0	4	0	1	0	0	0	0	0	0	0	0	0	0	0	0	0	75	0	8	0	2	0	0	2,1
2013-II	Artes - ASAB	0	0	0	2	0	0	0	0	0	0	1	0	0	0	0	0	0	0	7	20	0	0	0	1	0,7
Total	Universidad Distrital	0	11	3	3	0	0	0	0	0	0	1	0	0	0	0	0	0	142	60	28	0	4	2	1	5,8

D: Doctorado, M: Maestría, E: Especialización, P: Profesional. Para los docentes de Planta solo se tomó los que tienen carga académica.

TCE: Tiempo Completo equivalente, Consiste en dividir por 720 (40 horas por 18 semanas) el total de horas dictadas por los docentes de hora cátedra, así asimilarlo a tiempo completo.

Fuente: Oficina Asesora de Sistemas.

Tabla 79.
Docentes por proyecto curricular en pregrado 2013-I

Proyecto curricular	Planta										Vinculación Especial															Total				Total
	Tiempo Completo					Medio Tiempo					Tiempo Completo Ocasional					Medio Tiempo Ocasional					HORA CATEDRA									
	D	M	E	P	Total	D	M	E	P	Total	D	M	E	P	Total	D	M	E	P	Total	D	E	M	P	Total	D	M	E	P	
Facultad de Ingeniería																														
Ingeniería Catastral y Geodesia	2	19	10	3	34	0	0	0	0	0	0	1	0	0	1	0	2	1	0	3	1	25	20	12	58	3	47	31	15	96
Ingeniería de Sistemas	9	21	4	2	36	0	0	0	0	0	0	1	3	0	4	1	4	2	4	11	1	8	14	9	32	11	34	23	15	83
Ingeniería Eléctrica	4	13	2	2	21	0	0	0	0	0	0	2	0	0	2	1	1	1	0	3	0	13	19	13	45	5	29	22	15	71
Ingeniería Electrónica	7	33	6	0	46	0	1	0	0	1	0	0	2	0	2	0	0	3	0	3	1	13	21	9	44	8	47	32	9	96
Ingeniería Industrial	4	20	8	3	35	0	0	0	0	0	0	0	1	0	1	0	2	1	0	3	2	14	14	13	43	6	36	24	16	82
Total	26	106	30	10	172	0	1	0	0	1	0	4	6	0	10	2	9	8	4	23	5	73	88	56	222	33	193	132	70	428
Facultad de de Ciencias y Educación																														
Investigación y Extensión en Pedagogía	1	2	0	1	4	0	0	0	1	1	0	3	1	1	5	0	0	1	1	2	0	1	1	0	2	1	6	3	4	14
Licenciatura Educación Básica con énfasis en Educación Artística	5	4	3	2	14	0	0	0	0	0	1	1	0	0	2	0	0	0	0	0	4	9	13	26	6	9	12	15	42	
Licenciatura en Biología	0	16	0	0	16	0	1	0	0	1	0	4	2	0	6	0	0	0	2	2	1	4	17	3	25	1	25	19	5	50
Licenciatura en Educación Básica con énfasis en Ciencias Sociales	2	16	1	1	20	0	1	0	0	1	0	3	0	0	3	0	1	1	0	2	0	2	15	4	21	2	23	17	5	47
Licenciatura en Educación Básica con énfasis en Ingles	1	11	1	2	15	0	1	0	0	1	0	1	0	0	1	0	0	1	0	1	0	6	26	5	37	1	19	28	7	55
Licenciatura en Educación Básica con énfasis en Lengua Castellana	5	11	0	2	18	0	1	0	0	1	3	0	0	1	4	0	2	1	0	3	0	1	15	1	17	8	15	16	4	43
Licenciatura en Educación Básica con énfasis en Matemáticas	0	13	2	1	16	0	0	0	0	0	0	5	1	0	6	0	0	1	0	1	0	0	13	3	16	0	18	17	4	39
Licenciatura en Física	3	8	1	2	14	0	1	0	3	4	0	1	1	1	3	0	0	1	2	3	1	4	14	5	24	4	14	17	13	48
Licenciatura en Pedagogía Infantil	1	13	2	0	16	0	0	0	0	0	2	2	1	0	5	0	1	0	2	3	1	5	16	10	32	4	21	19	12	56
Licenciatura en Química	5	10	0	0	15	0	1	0	0	1	0	3	1	1	5	0	1	0	1	2	2	6	17	3	28	7	21	18	5	51
Matemáticas	2	8	2	1	13	0	0	0	1	1	0	2	0	0	2	0	0	0	1	1	0	2	3	4	9	2	12	5	7	26
Total	25	112	12	12	161	0	6	0	5	11	6	25	7	4	42	0	5	6	9	20	5	35	146	51	237	36	183	171	81	471
Facultad del Medio Ambiente y Recursos Naturales																														
Administración Ambiental	0	7	3	1	11	0	0	0	0	0	0	1	2	0	3	0	2	0	1	3	0	12	4	6	22	0	22	9	8	39
Administración Deportiva	0	4	4	2	10	0	0	0	0	0	0	0	3	0	3	0	0	2	0	2	0	7	5	5	17	0	11	14	7	32
Administración Deportiva (Nocturna)	0	2	1	1	4	0	0	0	0	0	0	0	3	0	3	0	0	1	0	1	0	5	4	5	14	0	7	9	6	22
Ingeniería Ambiental	1	6	4	2	13	0	0	0	0	0	0	2	2	0	4	0	0	1	0	1	0	12	12	17	41	1	20	19	19	59
Ingeniería Forestal	7	13	7	1	28	0	0	0	0	0	0	0	1	0	1	0	0	0	0	0	0	3	4	3	10	7	16	12	4	39
Ingeniería Sanitaria	0	4	0	1	5	0	0	0	0	0	0	0	2	0	2	0	0	0	0	0	0	1	1	1	3	0	5	3	2	10
Ingeniería Topográfica	2	14	1	0	17	0	0	0	0	0	0	1	0	0	1	0	2	0	1	3	0	5	3	8	16	2	22	4	9	37
Tecnología en Saneamiento Ambiental	1	13	1	3	18	0	0	0	0	0	0	1	2	0	3	0	1	0	0	1	0	5	7	1	13	1	20	10	4	35
Tecnología en Topografía	0	7	5	0	12	0	0	0	0	0	0	0	0	0	0	0	1	3	1	5	0	5	3	9	17	0	13	11	10	34
Tecnología en Gestión Ambiental y Servicios Públicos	0	13	2	1	16	0	0	0	0	0	0	2	0	0	2	0	0	0	0	0	0	17	3	4	24	0	32	5	5	42
Total	11	83	28	12	134	0	0	0	0	0	0	7	15	0	22	0	6	7	3	16	0	72	46	59	177	11	168	96	74	349

Proyecto curricular	Planta										Vinculación Especial															Total				Total
	Tiempo Completo					Medio Tiempo					Tiempo Completo Ocasional					Medio Tiempo Ocasional					HORA CATEDRA									
	D	M	E	P	Total	D	M	E	P	Total	D	M	E	P	Total	D	M	E	P	Total	D	E	M	P	Total	D	M	E	P	
Facultad de Tecnológica																														
Ingeniería Civil	1	5	1	0	7	0	0	0	0	0	0	0	0	0	0	0	0	0	0	0	1	10	9	10	30	2	15	10	10	37
Ingeniería de Producción (Ciclos propedéuticos)	0	8	3	2	13	0	0	0	0	0	0	0	2	0	2	0	0	0	2	2	0	4	4	1	9	0	12	9	5	26
Ingeniería Eléctrica (Ciclos propedéuticos)	0	3	4	1	8	0	1	0	0	1	0	3	0	1	4	0	0	1	0	1	0	6	5	10	21	0	13	10	12	35
Ingeniería en Control	0	6	2	1	9	0	0	0	0	0	0	0	0	1	1	0	0	1	0	1	0	0	1	2	3	0	6	4	4	14
Ingeniería en Control (Ciclos propedéuticos)	0	1	2	1	4	0	0	0	0	0	0	0	1	0	1	0	0	0	0	0	0	0	2	0	2	0	1	5	1	7
Ingeniería en Telecomunicaciones	0	3	2	1	6	0	0	0	0	0	0	1	0	1	2	0	0	1	0	1	0	1	3	4	8	0	5	6	6	17
Ingeniería en Telecomunicaciones (Ciclos propedéuticos)	0	1	1	1	3	0	0	0	0	0	0	1	0	0	1	0	0	1	0	1	0	0	2	1	3	0	2	4	2	8
Ingeniería en Telemática	0	6	1	0	7	0	0	0	0	0	1	0	0	0	1	0	0	2	0	2	0	4	1	5	10	1	10	4	5	20
Ingeniería Mecánica (Ciclos propedéuticos)	0	6	0	1	7	0	0	0	0	0	0	0	1	0	1	0	0	0	0	0	0	3	4	4	11	0	9	5	5	19
Tecnología en Construcciones Civiles	1	9	6	0	16	0	0	0	0	0	0	0	1	0	1	0	0	1	0	1	1	12	14	26	53	2	21	22	26	71
Tecnología en Electricidad	0	8	5	1	14	0	0	0	0	0	0	3	3	1	7	0	0	2	0	2	1	12	5	15	33	1	23	15	17	56
Tecnología en Electrónica	2	3	11	1	17	0	0	0	0	0	0	1	3	3	7	0	1	2	0	3	0	7	7	15	29	2	12	23	19	56
Tecnología en Electrónica (Ciclos propedéuticos)	0	0	5	0	5	0	0	0	0	0	0	0	0	1	1	0	0	1	0	1	0	2	2	5	9	0	2	8	6	16
Tecnología en Industrial	0	10	5	1	16	0	0	0	0	0	0	1	2	0	3	0	0	2	2	4	0	12	13	11	36	0	23	22	14	59
Tecnología en Mecánica	0	13	4	1	18	0	0	0	0	0	0	0	3	0	3	0	1	3	0	4	0	8	7	7	22	0	22	17	8	47
Tecnología en Sistematización de Datos	0	13	7	1	21	0	0	0	0	0	1	1	4	0	6	0	3	2	0	5	1	9	10	8	28	2	26	23	9	60
Total	4	95	59	13	171	0	1	0	0	1	2	11	20	8	41	0	5	19	4	28	4	90	89	124	307	10	202	187	149	548
Facultad de Artes - ASAB																														
Arte Danzaria	0	3	0	1	4	0	0	0	0	0	0	2	1	1	4	0	1	0	1	2	1	0	5	7	13	1	6	6	10	23
Artes Escénicas	0	5	2	2	9	0	0	0	0	0	1	3	2	5	11	0	2	3	3	8	1	2	2	8	13	2	12	9	18	41
Artes Musicales	0	4	2	3	9	0	0	0	0	0	1	3	1	10	15	0	3	1	6	10	0	7	8	40	55	1	17	12	59	89
Artes Plásticas	0	4	2	4	10	0	0	0	0	0	0	3	1	5	9	0	0	1	2	3	0	1	6	15	22	0	8	10	26	44
Total	0	16	6	10	32	0	0	0	0	0	2	11	5	21	39	0	6	5	12	23	2	10	21	70	103	4	43	37	113	197

Total Universidad

Facultad	Planta										Vinculación Especial															Total				Total
	Tiempo Completo					Medio Tiempo					Tiempo Completo Ocasional					Medio Tiempo Ocasional					HORA CATEDRA									
	D	M	E	P	Total	D	M	E	P	Total	D	M	E	P	Total	D	M	E	P	Total	D	E	M	P	Total	D	M	E	P	
Ingeniería	26	106	30	10	172	0	1	0	0	1	0	4	6	0	10	2	9	8	4	23	5	73	88	56	222	33	193	132	70	428
Ciencias y Educación	25	112	12	12	161	0	6	0	5	11	6	25	7	4	42	0	5	6	9	20	5	35	146	51	237	36	183	171	81	471
Medio Ambiente y Recursos Naturales	11	83	28	12	134	0	0	0	0	0	0	7	15	0	22	0	6	7	3	16	0	72	46	59	177	11	168	96	74	349
Tecnológica	4	95	59	13	171	0	1	0	0	1	2	11	20	8	41	0	5	19	4	28	4	90	89	124	307	10	202	187	149	548
Artes ASAB	0	16	6	10	32	0	0	0	0	0	2	11	5	21	39	0	6	5	12	23	2	10	21	70	103	4	43	37	113	197
Vicerrectoria Académica	0	0	0	0	0	0	0	0	0	0	0	6	1	0	7	0	0	0	0	0	0	2	8	31	41	0	8	9	31	48
Total Universidad	66	412	135	57	670	0	8	0	5	13	10	64	54	33	161	2	31	45	32	110	16	282	398	391	1087	94	797	632	518	2041

D: Doctor, M:Maestría, E: Especialización, P:Pregrado.
Un docente puede dictar en más de un Proyecto Curricular.

Fuente: Oficina Asesora de Sistemas.

Tabla 80.
Docentes por Proyecto Curricular en posgrado 2013-I

Proyecto curricular	Planta										Vinculación Especial															Total				Total
	Tiempo Completo					Medio Tiempo					Tiempo Completo Ocasional					Medio Tiempo Ocasional					HORA CATEDRA									
	D	M	E	P	Total	D	M	E	P	Total	D	M	E	P	Total	D	M	E	P	Total	D	E	M	P	Total	D	M	E	P	
Facultad de Ingeniería																														
Esp. en Higiene y Salud Ocupacional	0	0	0	0	0	0	0	0	0	0	0	0	0	0	0	0	0	0	0	0	1	11	11	0	23	1	11	11	0	23
Esp. en Informática y Automática Industrial	0	1	0	0	1	0	0	0	0	0	0	0	0	0	0	0	0	0	0	0	1	4	6	0	11	1	5	6	0	12
Esp. en Ingeniería de Producción y Logística	0	0	0	0	0	0	0	0	0	0	0	0	0	0	0	0	0	0	0	0	2	6	2	0	10	2	6	2	0	10
Esp. en Ingeniería del Software	0	1	0	0	1	0	0	0	0	0	0	0	0	0	0	0	0	0	0	0	1	5	7	0	13	1	6	7	0	14
Esp. en Sistemas de Información Geográfica	0	0	0	0	0	0	0	0	0	0	0	0	0	0	0	0	0	0	0	0	1	7	0	2	10	1	7	0	2	10
Esp. en Avalúos	0	0	1	0	1	0	0	0	0	0	0	0	0	0	0	0	0	0	0	0	0	8	4	0	12	0	8	5	0	13
Esp. en Bioingeniería	0	2	0	0	2	0	0	0	0	0	0	0	0	0	0	0	0	0	0	0	2	4	4	0	10	2	6	4	0	12
Esp. en Gestión de Proyectos de Ingeniería	0	0	0	0	0	0	0	0	0	0	0	0	0	0	0	0	0	0	0	0	1	6	11	0	18	1	6	11	0	18
Especialización en Proyectos Informáticos	0	2	0	0	2	0	0	0	0	0	0	0	0	0	0	0	0	0	0	0	1	6	6	0	13	1	8	6	0	15
Especialización en Telecomunicaciones Móviles	0	1	0	0	1	0	0	0	0	0	0	0	0	0	0	0	0	0	0	0	2	2	1	1	6	2	3	1	1	7
Especialización en Teleinformática	0	0	1	0	1	0	0	0	0	0	0	0	0	0	0	0	0	0	0	0	1	1	5	0	7	1	1	6	0	8
Maestría en Ciencias de La Información y las Comunicaciones	3	6	0	0	9	0	0	0	0	0	0	0	0	0	0	0	0	0	0	0	3	1	8	0	12	6	7	8	0	21
Maestría en Ingeniería Industrial	1	0	0	0	1	0	0	0	0	0	0	0	0	0	0	0	0	0	0	0	4	4	10	0	18	5	4	10	0	19
Doctorado en Ingeniería	6	0	0	0	6	0	0	0	0	0	0	0	0	0	0	0	0	0	0	0	0	0	0	0	0	6	0	0	0	6
Total	10	13	2	0	25	0	0	0	0	0	0	0	0	0	0	0	0	0	0	0	20	65	75	3	163	30	78	77	3	188
Facultad de de Ciencias y Educación																														
Esp. en Desarrollo Humano con Énfasis en Procesos Afectivos y Creatividad	0	2	2	0	4	0	0	0	0	0	0	0	0	0	0	0	0	0	0	0	0	2	4	0	6	0	4	6	0	10
Esp. en Educación en Tecnología	0	2	0	0	2	0	0	0	0	0	0	0	0	0	0	0	0	0	0	0	0	1	2	0	3	0	3	2	0	5
Esp. en Infancia Cultura y Desarrollo	1	1	1	0	3	0	0	0	0	0	0	0	0	0	0	0	0	0	0	0	2	2	3	0	7	3	3	4	0	10
Esp. En Gerencia de Proyectos Educativos Institucionales	1	1	0	0	2	0	0	0	0	0	0	0	0	0	0	0	0	0	0	0	1	3	3	0	7	2	4	3	0	9
Esp. en Pedagogía de la Comunicación y Medios Interactivos	0	0	0	0	0	0	0	0	1	1	0	0	0	0	0	0	0	0	0	0	0	1	2	0	3	0	1	2	1	4
Especialización en Educación Matemática	1	0	0	1	2	0	0	0	0	0	0	0	0	0	0	0	0	0	0	0	0	0	0	0	0	1	0	0	1	2
Especialización en Educación y Gestión Ambiental	1	0	1	0	2	0	0	0	0	0	0	0	0	0	0	0	0	0	0	0	0	0	4	0	4	1	0	5	0	6
Maestría en Comunicación - Educación	0	5	0	0	5	0	0	0	1	1	0	0	0	0	0	0	0	0	0	0	2	0	6	0	8	2	5	6	1	14
Maestría en Educación	1	9	0	0	10	0	0	0	0	0	0	0	0	0	0	0	0	0	0	0	0	0	0	0	0	1	9	0	0	10
Maestría en Investigación Social Interdisciplinaria	6	4	0	0	10	0	0	0	0	0	0	0	0	0	0	0	0	0	0	0	0	0	4	0	4	6	4	4	0	14
Maestría en Lingüística	2	2	0	0	4	0	0	0	0	0	0	0	0	0	0	0	0	0	0	0	3	0	4	0	7	5	2	4	0	11
Maestría en Pedagogía de la Lengua Materna	1	4	0	0	5	0	0	0	0	0	0	0	0	0	0	0	0	0	0	0	0	0	0	0	0	1	4	0	0	5
Doctorado Interinstitucional en Educación	12	1	0	1	14	0	0	0	0	0	0	0	0	0	0	0	0	0	0	0	2	0	0	0	2	14	1	0	1	16
Total	26	31	4	2	63	0	0	0	2	2	0	0	0	0	0	0	0	0	0	0	10	9	32	0	51	36	40	36	4	116

Proyecto curricular	Planta										Vinculación Especial															Total				Total
	Tiempo Completo					Medio Tiempo					Tiempo Completo Ocasional					Medio Tiempo Ocasional					HORA CATEDRA									
	D	M	E	P	Total	D	M	E	P	Total	D	M	E	P	Total	D	M	E	P	Total	D	E	M	P	Total	D	M	E	P	
Facultad del Medio Ambiente y Recursos Naturales																														
Esp. en Diseño de Vías Urbanas, Transito y Transporte	0	1	0	0	1	0	0	0	0	0	0	0	0	0	0	0	0	0	0	0	0	1	3	0	4	0	2	3	0	5
Esp. en Gerencia de Recursos Naturales	0	1	0	0	1	0	0	0	0	0	0	0	0	0	0	0	0	0	0	0	0	0	3	1	4	0	1	3	1	5
Especialización en Ambiente y Desarrollo Local	0	1	1	0	2	0	0	0	0	0	0	0	0	0	0	0	0	0	0	0	0	1	3	0	4	0	2	4	0	6
Maestría en Desarrollo Sustentable y Gestión Ambiental	2	2	0	0	4	0	0	0	0	0	0	0	0	0	0	0	0	0	0	0	2	0	10	0	12	4	2	10	0	16
Maestría en Manejo, Uso y Conservación del Bosque	3	0	0	0	3	0	0	0	0	0	0	0	0	0	0	0	0	0	0	0	3	0	2	0	5	6	0	2	0	8
Total	5	5	1	0	11	0	0	0	0	0	0	0	0	0	0	0	0	0	0	0	5	2	21	1	29	10	7	22	1	40
Facultad de Artes - ASAB																														
Maestría en Estudios Artísticos	0	5	0	2	7	0	0	0	0	0	0	0	0	0	0	0	0	0	0	0	3	0	4	0	7	3	5	4	2	14
Total	0	5	0	2	7	0	0	0	0	0	0	0	0	0	0	0	0	0	0	0	3	0	4	0	7	3	5	4	2	14
Total Universidad																														
Facultad	Planta										Vinculación Especial															Total				Total
	Tiempo Completo					Medio Tiempo					Tiempo Completo Ocasional					Medio Tiempo Ocasional					HORA CATEDRA									
	D	M	E	P	Total	D	M	E	P	Total	D	M	E	P	Total	D	M	E	P	Total	D	E	M	P	Total	D	M	E	P	
Ingeniería	10	13	2	0	25	0	0	0	0	0	0	0	0	0	0	0	0	0	0	0	20	65	75	3	163	30	78	77	3	188
Ciencias y Educación	26	31	4	2	63	0	0	0	2	2	0	0	0	0	0	0	0	0	0	0	10	9	32	0	51	36	40	36	4	116
Medio Ambiente y Recursos Naturales	5	5	1	0	11	0	0	0	0	0	0	0	0	0	0	0	0	0	0	0	5	2	21	1	29	10	7	22	1	40
Artes ASAB	0	5	0	2	7	0	0	0	0	0	0	0	0	0	0	0	0	0	0	0	3	0	4	0	7	3	5	4	2	14
Total Universidad	41	54	7	4	106	0	0	0	2	2	0	0	0	0	0	0	0	0	0	0	38	76	132	4	250	79	130	139	10	358

D: Doctor, M:Maestría, E: Especialización, P:Pregrado.
Un docente puede dictar en más de un Proyecto Curricular.

Fuente: Oficina Asesora de Sistemas.

Tabla 81.
Docentes por proyecto curricular en pregrado 2013-II

Proyecto curricular	Planta										Vinculación Especial															Total				Total
	Tiempo Completo					Medio Tiempo					Tiempo Completo Ocasional					Medio Tiempo Ocasional					HORA CATEDRA									
	D	M	E	P	Total	D	M	E	P	Total	D	M	E	P	Total	D	M	E	P	Total	D	E	M	P	Total	D	M	E	P	
Facultad de Ingeniería																														
Ingeniería Catastral y Geodesia	1	20	10	3	34	0	0	0	0	0	0	1	0	0	1	0	2	1	0	3	1	25	21	12	59	2	48	32	15	97
Ingeniería de Sistemas	4	26	5	0	35	0	0	0	0	0	0	1	3	1	5	0	3	2	1	6	1	13	9	12	35	5	43	19	14	81
Ingeniería Eléctrica	7	14	2	3	26	0	0	0	0	0	0	1	0	0	1	1	1	0	0	2	0	24	12	12	48	8	40	14	15	77
Ingeniería Electrónica	3	41	4	0	48	0	1	0	0	1	0	0	2	0	2	0	0	3	0	3	1	21	8	6	36	4	63	17	6	90
Ingeniería Industrial	3	24	6	3	36	0	0	0	0	0	0	0	1	0	1	0	1	1	0	2	2	17	18	13	50	5	42	26	16	89
Total	18	125	27	9	179	0	1	0	0	1	0	3	6	1	10	1	7	7	1	16	5	100	68	55	228	24	236	108	66	434
Facultad de de Ciencias y Educación																														
Investigación y Extensión en Pedagogía	0	2	0	0	2	0	0	0	0	0	0	2	1	0	3	0	0	3	0	3	0	1	0	0	1	0	5	4	0	9
Licenciatura Educación Básica con Énfasis en Educación Artística	3	2	1	0	6	0	0	0	0	0	1	0	0	0	1	0	0	0	0	0	7	3	3	13	4	9	4	3	20	
Licenciatura en Biología	1	14	0	0	15	0	1	0	0	1	0	4	1	0	5	0	0	2	0	2	1	13	2	3	19	2	32	5	3	42
Licenciatura en Educación Básica con énfasis en Ciencias Sociales	2	10	1	1	14	0	1	0	0	1	0	3	0	0	3	0	0	1	0	1	0	15	2	3	20	2	29	4	4	39
Licenciatura en Educación Básica con énfasis en Ingles	0	12	1	2	15	0	1	0	0	1	0	7	3	3	13	0	0	3	0	3	0	16	3	1	20	0	36	10	6	52
Licenciatura en Educación Básica con énfasis en Lengua Castellana	1	2	0	1	4	0	0	0	0	0	0	0	0	0	0	0	2	0	0	2	0	3	1	0	4	1	7	1	1	10
Licenciatura en Física	4	7	0	3	14	0	1	0	3	4	0	2	0	1	3	0	1	1	1	3	0	10	3	4	17	4	21	4	12	41
Licenciatura en Pedagogía Infantil	1	6	2	1	10	0	0	0	0	0	2	1	0	0	3	0	1	0	0	1	1	7	2	8	18	4	15	4	9	32
Licenciatura en Química	6	9	0	0	15	0	1	0	0	1	0	3	1	1	5	0	1	0	1	2	2	16	6	3	27	8	30	7	5	50
Matemáticas	1	7	0	0	8	0	1	0	0	1	0	1	0	0	1	0	1	0	1	2	0	2	2	0	4	1	12	2	1	16
Total	19	71	5	8	103	0	6	0	3	9	3	23	6	5	37	0	6	10	3	19	4	90	24	25	143	26	196	45	44	311
Facultad del Medio Ambiente y Recursos Naturales																														
Administración Ambiental	0	9	3	1	13	0	0	0	0	0	0	1	3	0	4	0	2	0	1	3	0	4	12	8	24	0	16	18	10	44
Administración Deportiva	0	4	2	2	8	0	0	0	0	0	0	0	1	0	1	0	0	2	0	2	0	3	5	1	9	0	7	10	3	20
Administración Deportiva (Nocturna)	0	2	0	1	3	0	0	0	0	0	0	0	2	0	2	0	0	0	0	0	0	1	1	3	5	0	3	3	4	10
Ingeniería Ambiental	1	13	1	1	16	0	0	0	0	0	0	2	2	0	4	0	0	1	0	1	1	10	12	14	37	2	25	16	15	58
Ingeniería Forestal	6	14	7	1	28	0	0	0	0	0	0	0	1	0	1	0	0	0	0	0	0	3	5	3	11	6	17	13	4	40
Ingeniería Sanitaria	0	4	1	1	6	0	0	0	0	0	0	0	2	0	2	0	0	0	0	0	0	1	2	2	5	0	5	5	3	13
Ingeniería Topográfica	2	14	1	0	17	0	0	0	0	0	0	0	0	0	0	0	1	0	1	2	0	2	7	9	18	2	17	8	10	37
Tecnología en Saneamiento Ambiental	2	13	2	2	19	0	0	0	0	0	0	0	2	0	2	0	1	0	0	1	0	9	4	2	15	2	23	8	4	37
Tecnología en Topografía	0	11	7	0	18	0	0	0	0	0	0	0	0	0	0	0	1	5	1	7	0	4	7	9	20	0	16	19	10	45
Tecnología en Gestión Ambiental y Servicios Públicos	0	13	2	1	16	0	0	0	0	0	0	2	0	0	2	0	0	0	0	0	0	4	16	2	22	0	19	18	3	40
Total	11	97	26	10	144	0	0	0	0	0	0	5	13	0	18	0	5	8	3	16	1	41	71	53	166	12	148	118	66	344
Facultad de Tecnológica																														
Ingeniería Civil	1	5	0	0	6	0	0	0	0	0	0	0	0	0	0	0	0	0	0	0	1	7	10	9	27	2	12	10	9	33
Ingeniería de Producción (Ciclos propedéuticos)	0	7	3	2	12	0	0	0	0	0	0	0	2	0	2	0	0	0	2	2	0	3	4	2	9	0	10	9	6	25
Ingeniería Eléctrica (Ciclos propedéuticos)	1	4	2	0	7	0	0	0	0	0	0	3	0	0	3	0	0	1	0	1	0	3	6	9	18	1	10	9	9	29

Proyecto curricular	Planta										Vinculación Especial															Total				Total
	Tiempo Completo					Medio Tiempo					Tiempo Completo Ocasional					Medio Tiempo Ocasional					HORA CATEDRA									
	D	M	E	P	Total	D	M	E	P	Total	D	M	E	P	Total	D	M	E	P	Total	D	E	M	P	Total	D	M	E	P	
Ingeniería en Control	0	7	3	3	13	0	0	0	0	0	0	0	1	0	1	0	0	1	0	1	0	3	0	2	5	0	10	5	5	20
Ingeniería en Telecomunicaciones (Ciclos propedéuticos)	0	4	2	4	10	0	0	0	0	0	0	2	0	0	2	0	0	2	0	2	0	3	5	5	13	0	9	9	9	27
Ingeniería en Telemática	0	7	1	0	8	0	0	0	0	0	1	0	0	0	1	0	0	2	0	2	0	3	5	5	13	1	10	8	5	24
Ingeniería Mecánica (Ciclos propedéuticos)	0	8	0	1	9	0	0	0	0	0	0	0	1	0	1	0	0	0	0	0	0	0	5	2	7	0	8	6	3	17
Tecnología en Construcciones Civiles	0	11	4	0	15	0	0	0	0	0	0	0	0	0	0	0	0	2	0	2	1	14	13	23	51	1	25	19	23	68
Tecnología en Electricidad	0	9	3	1	13	0	0	0	0	0	0	4	1	1	6	0	1	1	0	2	0	4	14	14	32	0	18	19	16	53
Tecnología en Electrónica (Ciclos propedéuticos)	3	4	13	3	23	0	0	0	0	0	0	1	7	2	10	0	1	2	0	3	0	10	8	20	38	3	16	30	25	74
Tecnología en Industrial	0	10	4	0	14	0	0	0	0	0	0	1	2	0	3	0	0	2	3	5	0	14	17	8	39	0	25	25	11	61
Tecnología en Mecánica	0	13	4	0	17	0	0	0	0	0	0	0	3	0	3	0	1	3	0	4	0	7	10	6	23	0	21	20	6	47
Tecnología en Sistematización de Datos	0	13	6	1	20	0	0	0	0	0	1	1	2	0	4	0	3	2	0	5	0	12	14	11	37	1	29	24	12	66
Total	5	102	45	15	167	0	0	0	0	0	2	12	19	3	36	0	6	18	5	29	2	83	111	116	312	9	203	193	139	544
Facultad de Artes - ASAB																														
Arte Danzaria	0	2	0	1	3	0	0	0	0	0	0	3	1	1	5	1	0	0	1	2	0	5	0	7	12	1	10	1	10	22
Artes Escénicas	0	6	3	3	12	0	0	0	0	0	0	9	4	8	21	0	3	5	3	11	0	3	1	4	8	0	21	13	18	52
Artes Musicales	0	5	1	3	9	0	0	0	0	0	1	3	1	10	15	0	4	2	5	11	0	7	6	40	53	1	19	10	58	88
Artes Plásticas	0	3	2	5	10	0	0	0	0	0	0	5	1	4	10	0	0	2	3	5	0	6	0	13	19	0	14	5	25	44
Total	0	16	6	12	34	0	0	0	0	0	1	20	7	23	51	1	7	9	12	29	0	21	7	64	92	2	64	29	111	206

Total Universidad

Facultad	Planta										Vinculación Especial															Total				Total
	Tiempo Completo					Medio Tiempo					Tiempo Completo Ocasional					Medio Tiempo Ocasional					HORA CATEDRA									
	D	M	E	P	Total	D	M	E	P	Total	D	M	E	P	Total	D	M	E	P	Total	D	E	M	P	Total	D	M	E	P	
Ingeniería	18	125	27	9	179	0	1	0	0	1	0	3	6	1	10	1	7	7	1	16	5	100	68	55	228	24	236	108	66	434
Ciencias y Educación	19	71	5	8	103	0	6	0	3	9	3	23	6	5	37	0	6	10	3	19	4	90	24	25	143	26	196	45	44	311
Medio Ambiente y Recursos Naturales	11	97	26	10	144	0	0	0	0	0	0	5	13	0	18	0	5	8	3	16	1	41	71	53	166	12	148	118	66	344
Tecnológica	5	102	45	15	167	0	0	0	0	0	2	12	19	3	36	0	6	18	5	29	2	83	111	116	312	9	203	193	139	544
Artes ASAB	0	16	6	12	34	0	0	0	0	0	1	20	7	23	51	1	7	9	12	29	0	21	7	64	92	2	64	29	111	206
Vicerrectoría Académica	1	0	0	0	0	0	0	0	0	0	0	5	1	0	0	0	0	0	0	0	0	11	2	29	42	1	16	3	29	49
Total Universidad	54	411	109	54	627	0	7	0	3	10	6	68	52	32	152	2	31	52	24	109	12	346	283	342	983	74	863	496	455	1888

D: Doctor, M:Maestría, E: Especialización, P:Pregrado.
Un docente puede dictar en más de un Proyecto Curricular.

Fuente: Oficina Asesora de Sistemas.

Tabla 82.
Docentes por Proyecto Curricular en posgrado 2013-II

Proyecto curricular	Planta										Vinculación Especial															Total				Total
	Tiempo Completo					Medio Tiempo					Tiempo Completo Ocasional					Medio Tiempo Ocasional					HORA CATEDRA									
	D	M	E	P	Total	D	M	E	P	Total	D	M	E	P	Total	D	M	E	P	Total	D	E	M	P	Total	D	M	E	P	
Facultad de Ingeniería																														
Esp. en Higiene y Salud Ocupacional	0	0	0	0	0	0	0	0	0	0	0	0	0	0	0	0	0	0	0	0	1	14	13	0	28	1	14	13	0	28
Esp. en Informática y Automática Industrial	0	1	0	0	1	0	0	0	0	0	0	0	0	0	0	0	1	0	0	1	1	8	4	0	13	1	10	4	0	15
Esp. en Ingeniería de Producción y Logística	0	0	0	0	0	0	0	0	0	0	0	0	0	0	0	0	0	0	0	0	1	6	3	0	10	1	6	3	0	10
Esp. en Ingeniería del Software	0	1	0	0	1	0	0	0	0	0	0	0	0	0	0	0	0	0	0	0	1	8	5	0	14	1	9	5	0	15
Esp. en Sistemas de Información Geográfica	0	0	0	0	0	0	0	0	0	0	0	0	0	0	0	0	0	0	0	0	0	4	6	0	10	0	4	6	0	10
Esp. en Avalúos	0	0	1	0	1	0	0	0	0	0	0	0	1	0	1	0	1	1	0	2	0	6	8	0	14	0	7	11	0	18
Esp. en Bioingeniería	0	2	0	0	2	0	0	0	0	0	0	0	0	0	0	0	0	0	0	0	1	1	0	0	2	1	3	0	0	4
Esp. en Gestión de Proyectos de Ingeniería	0	0	0	0	0	0	0	0	0	0	0	0	0	0	0	0	0	0	0	0	1	12	5	0	18	1	12	5	0	18
Especialización en Proyectos Informáticos	0	2	0	0	2	0	0	0	0	0	0	0	0	0	0	0	0	0	0	0	1	6	5	0	12	1	8	5	0	14
Especialización en Telecomunicaciones Móviles	0	1	0	0	1	0	0	0	0	0	0	0	0	0	0	0	0	0	0	0	2	1	2	1	6	2	2	2	1	7
Especialización en Teleinformática	0	1	0	0	1	0	0	0	0	0	0	0	0	0	0	0	0	0	0	0	1	5	1	0	7	1	6	1	0	8
Maestría en Ciencias de La Información y las Comunicaciones	2	7	0	0	8	0	0	0	0	0	0	0	0	0	0	0	0	0	0	0	2	10	1	0	3	4	17	1	0	22
Maestría en Ingeniería Industrial	1	0	0	0	1	0	0	0	0	0	0	0	0	0	0	0	0	0	0	0	3	10	1	0	14	4	10	1	0	15
Doctorado en Ingeniería	11	1	0	0	12	0	0	0	0	0	0	0	0	0	0	0	0	0	0	0	0	0	0	0	0	11	1	0	0	12
Total	14	16	1	0	30	0	0	0	0	0	0	0	1	0	1	0	2	1	0	3	15	91	54	1	151	29	109	57	1	196
Facultad de de Ciencias y Educación																														
Esp. en Educación en Tecnología	0	1	1	0	2		0		0	0	0	0	0	0	0	0	0	0	0	0	0	0	0	0	0	0	1	1	0	2
Esp. en Pedagogía de la Comunicación y Medios Interactivos	0	0	0	0	0		0		0	0	0	0	0	0	0	0	0	0	0	0	0	1	0	0	1	0	1	0	0	1
Maestría en Comunicación - Educación	1	0	0	0	0		0		0	0	0	0	0	0	0	0	0	0	0	0	2	3	1	0	6	3	3	1	0	7
Maestría en Educación	5	9	0	0	14		0		0	0	0	0	0	0	0	0	0	0	0	0	0	0	0	0	0	5	9	0	0	14
Maestría en Investigación Social Interdisciplinaria	5	5	0	0	10		0		0	0	1	1	0	0	2	0	0	0	0	0	0	3	0	0	3	6	9	0	0	15
Maestría en Lingüística	3	2	0	0	5		0		0	0	0	0	0	0	0	0	0	0	0	0	1	4	0	0	5	4	6	0	0	10
Maestría en Pedagogía de la Lengua Materna	1	3	0	0	4		0		0	0	0	0	0	0	0	0	0	0	0	0	0	2	0	0	2	1	5	0	0	6
Total	15	20	1	0	35	0	0	0	0	0	1	1	0	0	2	0	0	0	0	0	3	13	1	0	17	19	34	2	0	55
Facultad del Medio Ambiente y Recursos Naturales																														
Esp. en Diseño de Vías Urbanas, Transito y Transporte	0	1	0	0	1		0		0	0	0	0	0	0	0	0	0	0	0	0	1	1	3	0	5	1	2	3	0	6
Esp. en Gerencia de Recursos Naturales	0	1	0	0	1		0		0	0	0	0	0	0	0	0	0	0	0	0	1	3	1	0	5	1	4	1	0	6
Especialización en Ambiente y Desarrollo Local	0	2	0	0	2		0		0	0	0	1	0	0	1	0	0	0	0	0	0	3	0	0	3	0	6	0	0	6
Maestría en Desarrollo Sustentable y Gestión Ambiental	1	3	0	0	4		0		0	0	0	0	0	0	0	0	0	0	0	0	1	7	0	0	8	2	10	0	0	12
Maestría en Manejo, Uso y Conservación del Bosque	3	0	0	0	3		0		0	0	0	0	0	0	0	0	0	0	0	0	0	6	0	1	7	3	6	0	1	10
Total	4	7	0	0	11	0	0	0	0	0	0	1	0	0	1	0	0	0	0	0	3	20	4	1	28	7	28	4	1	40

Proyecto curricular	Planta										Vinculación Especial															Total				Total
	Tiempo Completo					Medio Tiempo					Tiempo Completo Ocasional					Medio Tiempo Ocasional					HORA CATEDRA									
	D	M	E	P	Total	D	M	E	P	Total	D	M	E	P	Total	D	M	E	P	Total	D	E	M	P	Total	D	M	E	P	
Facultad de Artes - ASAB																														
Maestría en Estudios Artísticos	0	3	2	2	7	0		0	0	0	0	0	0	0	0	0	0	0	0	2	4	0	0	6	2	7	2	2	13	
Total	0	3	2	2	7	0	0	0	0	0	0	0	0	0	0	0	0	0	0	2	4	0	0	6	2	7	2	2	13	

Total Universidad

Facultad	Planta										Vinculación Especial															Total				Total
	Tiempo Completo					Medio Tiempo					Tiempo Completo Ocasional					Medio Tiempo Ocasional					HORA CATEDRA									
	D	M	E	P	Total	D	M	E	P	Total	D	M	E	P	Total	D	M	E	P	Total	D	E	M	P	Total	D	M	E	P	
Ingeniería	14	16	1	0	30	0	0	0	0	0	0	0	1	0	1	0	2	1	0	3	15	91	54	1	151	29	109	57	1	196
Ciencias y Educación	15	20	1	0	35	0	0	0	0	0	1	1	0	0	2	0	0	0	0	0	3	13	1	0	17	19	34	2	0	55
Medio Ambiente y Recursos Naturales	4	7	0	0	11	0	0	0	0	0	0	1	0	0	1	0	0	0	0	0	3	20	4	1	28	7	28	4	1	40
Artes ASAB	0	3	2	2	7	0	0	0	0	0	0	0	0	0	0	0	0	0	0	0	2	4	0	0	6	2	7	2	2	13
Total Universidad	33	46	4	2	83	0	0	0	0	0	1	2	1	0	4	0	2	1	0	3	23	128	59	2	202	57	178	65	4	304

D: Doctor, M:Maestría, E: Especialización, P:Pregrado.
Un docente puede dictar en más de un Proyecto Curricular.

Fuente: Oficina Asesora de Sistemas.

Tabla 83.
Personal administrativo según nivel 2013

EMPLEADOS OFICIALES									
NIVEL	PERÍODO	2013 - I				2013 - II			
		H	M	V	TOTAL	H	M	V	TOTAL
Técnico		1	0	2	3	1	0	2	3
Auxiliar		0	2	1	3	0	2	1	3
Oficial de Carpintería III		1	0	0	1	1	0	0	1
Oficial de mto V		0	0	4	4	0	0	4	4
Conductor Mecánico		0	0	0	0	0	0	0	0
Celador VII		0	0	3	3	0	0	3	3
Aseadora VII		0	1	8	9	0	1	8	9
Oficial de mto III		3	0	5	8	3	0	5	8
Celador VI		14	0	0	14	14	0	0	14
Aseadora V		6	6	3	15	6	6	3	15
TOTAL		25	9	26	60	25	9	26	60
EMPLEADOS PÚBLICOS									
NIVEL	PERÍODO	2013 - I				2013 - II			
		H	M	V	TOTAL	H	M	V	TOTAL
Directivo		8	1	0	9	8	1	0	9
Asesor		5	0	1	6	5	1	0	6
Ejecutivo		12	6	0	18	12	6	0	18
Profesional		19	22	4	45	21	19	5	45
Técnico		11	5	7	23	11	5	7	23
Asistencial		39	90	11	140	42	86	12	140
Operativo		8	4	1	13	8	4	1	13
TOTAL		102	128	24	254	107	122	25	254
TOTAL		127	137	50	314	132	131	51	314

H: Hombres, M: Mujeres, V: Vacantes

Fuente: División de Recursos Humanos

Gráfica 25.
Personal Administrativo según nivel 2013



Tabla 84.
Programa de Salud Ocupacional, actividades 2013

Actividad	Administrativos	Docentes	Población atendida
Inducción Salud Ocupacional	63	1	64
Capacitación Brigadas de Emergencia	46	8	54
Seguridad y ruido	10	0	10
Exámenes cuadro lipídico	45	46	91
Exámenes periódicos	38	24	62
Encuesta riesgo sicosocial	46	19	65
Taller trabajo en equipo	3	31	34
Frotis de garganta	20	0	20
Manejo de Riesgo sicosocial	96	66	162
Pausa laboral activa	98	3	101
Vacuna Influenza	71	71	142
Total	536	269	805

Fuente: Programa de Salud Ocupacional

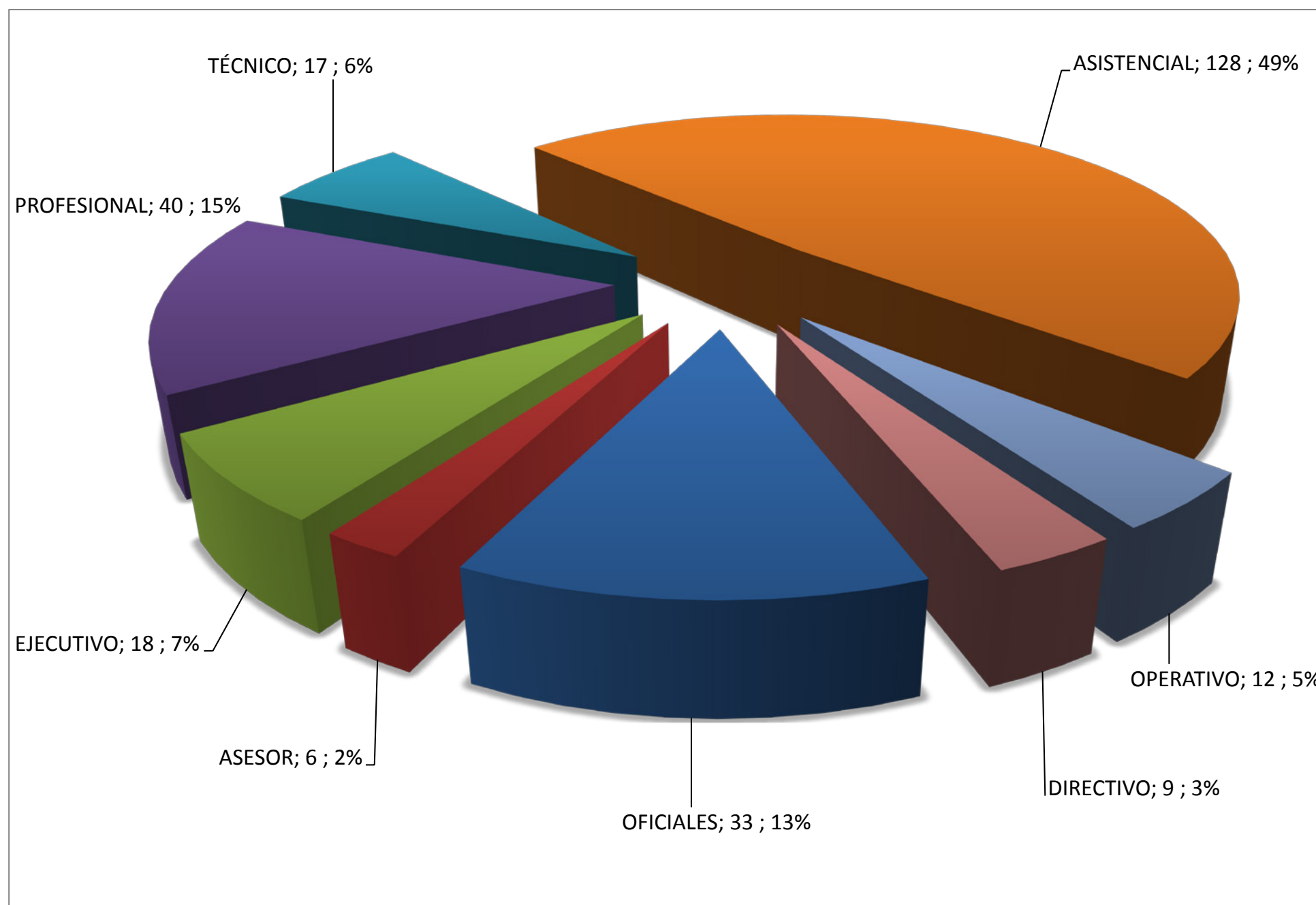

UNIVERSIDAD DISTRITAL
FRANCISCO JOSÉ DE CALDAS

Parte
9
*Estadísticas
extensión*

Universidad Distrital
Francisco José de Caldas

Oficina Asesora de
Planeación y Control

2013
Boletín estadístico

Tabla 85.
Cursos y diplomados realizados por las Unidades de Extensión 2013

Unidad de Extensión	Nombre del curso	Diplomados o cursos	Grupos	Personas atendidas	Duración horas	Ingresos	Fecha de realización
Facultad de Artes -ASAB	Curso Libre Pre-Ballet Niñas	Curso	1	11	32	2.670.000	23/02/2013
Facultad de Artes -ASAB	Curso Libre Ballet Niñas	Curso	1	10	32	2.430.000	23/02/2013
Facultad de Artes -ASAB	Curso Libre Danza Moderna	Curso	1	4	32	1.344.000	18/03/2013
Facultad de Artes -ASAB	Curso Libre Tango	Curso	1	9	32	1.215.000	23/02/2013
Facultad de Artes -ASAB	Escuela de Danza y Cuerpo	Diplomado	1	25	178	14.875.000	27/02/2013
Facultad de Artes -ASAB	Diplomado Pedagogía de la Danza	Diplomado	1	9	120	4.230.000	23/02/2013
Facultad de Artes -ASAB	Curso Libre Pre-Ballet Niñas	Curso	1	18	32	4.374.000	01/08/2013
Facultad de Artes -ASAB	Curso Libre Ballet Niñas	Curso	1	17	32	4.131.000	01/08/2013
Facultad de Artes -ASAB	Curso Libre Danza Moderna	Curso	1	18	32	5.706.000	01/08/2013
Facultad de Artes -ASAB	Curso Libre Tango	Curso	1	10	32	2.430.000	01/08/2013
Facultad de Artes -ASAB	Curso Libre Flamenco	Curso	1	10	32	972.000	01/08/2013
Facultad de Artes -ASAB	Taller Exploración Corporal	Curso	1	5	32	1.215.000	01/08/2013
Facultad de Artes -ASAB	Danza del Vientre	Curso	1	1	32	243.000	01/08/2013
Facultad de Artes -ASAB	Escuela de Danza y Cuerpo	Curso	1	20	32	11.900.000	01/08/2013
Facultad de Artes -ASAB	Diplomado Pedagogía de la Danza	Diplomado	1	3	120	1.440.000	01/08/2013
Facultad de Artes -ASAB	Cursos Libre Danza Tradicional	Curso	1	10	32	2.439.500	01/08/2013
Facultad de Artes -ASAB	Diplomado Cuerpo, Arte e Inclusión	Diplomado	1	5	120	2.400.000	01/08/2013
Facultad de Artes -ASAB	Curso Libre Taller de Biodanza	Curso	1	9	32	1.683.000	01/08/2013
Facultad de Artes -ASAB	Curso de Lápiz de Color-Caricatura (Artes Plásticas y Visuales)	Curso	1	6	32	1.020.000	01/08/2013
Facultad de Artes -ASAB	Taller de Fotografía Para Adultos (Artes Plásticas y Visuales)	Curso	1	9	32	1.530.000	01/08/2013
Facultad de Artes -ASAB	El Poliestilismo en la Composición Musical (Artes Musicales)	Curso	1	6	32	1.680.000	01/08/2013
Tecnológica	Seminario de Actualización en Formulación y Gestión de proyecto	Curso	10	368	120	216.936.000	08/07/2013
Tecnológica	Cursos Libres Sistematización de Datos	Curso	3	60	20	3.000.000	22/07/2013
Facultad de Artes -ASAB	Preparatorio Artes Musicales	Diplomado	215	178	208	\$ 124.627.365	19/02/2013
Facultad de Artes -ASAB	Preparatorio Artes Musicales	Diplomado	206	169	208	\$ 118.135.850	13/08/2013
Facultad de Artes -ASAB	Preparatorio Artes Escénicas	Diplomado	2	46	184	\$ 30.070.700	01/02/2013
Facultad de Artes -ASAB	Preparatorio Artes Escénicas	Diplomado	2	44	184	\$ 27.372.200	01/08/2013

Fuente: Idexud, Unidades de Extensión Facultades

Tabla 86.
Convenios y asesorías firmadas por las Unidades de Extensión 2013

Unidad de extensión, instituto, dependencia.	Entidad	Número	Objeto	Duración Meses	Valor del convenio o contrato	Aportes Entidad	Aportes Contratante	Fecha suscripción
IDEXUD	Ejército Nacional de Colombia	Convenio Marco De Cooperación Institucional S/N	Establecer un marco amplio de cooperación articulando las funciones misionales de la Universidad (docencia investigación y extensión) a fin de fortalecer las actividades y planes de desarrollo educativo de la ESICI y de los proyectos que de mutuo interés se puedan generar.	60 Meses	0	0	0	1/08/2013
IDEXUD	Superintendencia de Industria y Comercio	Convenio Marco No 285	Aunar esfuerzos técnicos y administrativos con el fin de articular las funciones misionales de la Universidad frente a los objetivos y necesidades institucionales de la Superintendencia de Industria y Comercio.	48 Meses	0	0	0	22/11/2013
IDEXUD	Departamento del Tolima	Convenio Marco de Cooperación Interinstitucional S/N	Aunar esfuerzos para desarrollar una estrategia para implementar acciones encaminadas a que la población del Tolima reconozcan y comprendan los riesgos a los que esta expuesto el ambiente, por tal razón es necesaria la participación de todos los actores y grupos de interés, que implican intervenciones técnicas y sociales, en el entendimiento que la Gestión del Riesgo se constituye en un elemento transversal de la estrategia de planificación del desarrollo sostenible de una región.	24 Meses	0	0	0	8/11/2013
IDEXUD	Instituto Distrital de Recreación y Deporte - IDRD	Contrato Interadministrativo No 2189	Adelantar el acompañamiento técnico de las pruebas y ensayos, para realizar los análisis y validación de los resultados de las pruebas topográficas, geotécnicas y agronómicas, efectuadas por el empresario del concierto de conformidad con el contrato de aprovechamiento económico (CAE) 2168 de 2013, a la grama del estadio Nemesio Camacho el campin, lo anterior en referencia al parágrafo tercero de la clausula cuarta y el numeral segundo del parágrafo primero de la clausula sexta, del citado CAE.	2 Meses	17.000.000	0	17.000.000	7/11/2013
IDEXUD	Instituto Distrital de Recreación y Deporte - IDRD	Contrato Interadministrativo 908	Adelantar el acompañamiento técnico de las pruebas y ensayos, para realizar los análisis y validación de los resultados de las pruebas topográficas, geotécnicas y agronómicas, efectuadas por el empresario del concierto de conformidad con el contrato de aprovechamiento económico CAE 753 de 2013, a la grama del estadio Nemesio Camacho el Campin.	2 Meses	17.000.000	0	17.000.000	21/03/2013
IDEXUD	Contraloría Municipal de Soacha	Contrato Interadministrativo No 017	Desarrollo del programa de capacitación de los funcionarios y sujetos de control de la Contraloría Municipal de Soacha encaminado al fomento de el aprendizaje continuo en temas relacionados con el ejercicio de sus funciones - vigencia 2013	4 Meses	17.910.000	0	17.910.000	17/07/2013
IDEXUD	Itansuca Proyectos de Ingeniería S.A.S.	EHQ-Contrato No C0102-M0-2317	Servicio de identificación y secado de 660 muestras de especímenes botánicas.	4 Meses	19.710.240	0	19.710.240	22/04/2013
IDEXUD	Policía Nacional	Contrato Interadministrativo No 177-5-2013	Interventoria técnica, administrativa, financiera, contable y legal para la elaboración de los estudios técnicos y los diseños para la construcción de la estación de Policía en el Municipio de Guaitarilla Departamento de Nariño	2 Meses y 14 días	21.000.000	0	21.000.000	16/10/2013
IDEXUD	Municipio de Vergara (Cundinamarca)	Convenio de Cooperación No 038	El objeto del presente convenio es establecer la cooperación entre el Municipio de Vergara y la Universidad para adelantar acciones conjuntas en temas de interés reciproco en cada una de las partes, en las áreas de servicios académicos, de ambiente, sociedad, extensión y en todas las demás formas de acción universitaria que puedan ser de mutuo interés.	4 Meses	24.000.000	0	24.000.000	20/08/2013
Tecnológica	Alcaldía Local de Ciudad Bolívar	CIA 040-2013	Propuesta de “ Mes TIC, desarrollo de actividades en el marco de las Tecnologías de la Información y las comunicaciones para la Alcaldía Local de Ciudad Bolívar”	1 mes y 15 días	27.907.363	11.000.000	16.907.363	31/10/2013
IDEXUD	Fondo de Desarrollo Local de Engativa	Contrato Interadministrativo No 144	Realizar la interventoria técnica, administrativa y financiera al contrato resultante para las adecuaciones y mejoras de las instalaciones de 10 jardines infantiles de la SDIS ubicados en la Localidad de Engativa, contratados como producto del proceso licitatorio FDEL-LP-098 de 2013 a través del contrato 093 de 2013, de conformidad con el proyecto, los estudios previos y la propuesta presentada.	5 Meses	32.017.840	0	32.017.840	8/11/2013

Unidad de extensión, instituto, dependencia.	Entidad	Número	Objeto	Duración Meses	Valor del convenio o contrato	Aportes Entidad	Aportes Contratante	Fecha suscripción
Medio Ambiente y Recursos Naturales	Corporación Para el desarrollo Sostenible del Área de Manejo Especial de la Macarena - CORMACARENA	Convenio Interadministrativo No. PE.GDE.1.4.7.1.13.022	Avanzar en la implementación de los proyectos tendientes al conocimiento y conservación de la población del Loro Orejiamarillo (Ognorhynchus lictorotis) formuladas en el plan de conservación para la especie en el Departamento del Meta	6 Meses	36.500.000	6.500.000	30.000.000	11/06/2013
Tecnológica	Policía Nacional	CIA 80-5-10028-13	Diplomado en Seguridad Informática para 25 funcionarios de la Policía Nacional en un total de 120 horas	4 Meses	45.000.000	0	45.000.000	28/06/2013
Tecnológica	Unidad Administrativa Especial de Rehabilitación y Mantenimiento Vial	CIA 276-12	La Universidad Distrital Francisco José de Caldas se obliga para con la Unidad Administrativa Especial de Rehabilitación y Mantenimiento Vial (UAERMV) a dar capacitación básica en mecánica automotriz y maquinaria pesada a los empleados que de la planta de personal la entidad designe.	9 Meses	45.000.000	0	45.000.000	21/02/2013
Medio Ambiente y Recursos Naturales	Corporación Para el desarrollo Sostenible del Área de Manejo Especial de la Macarena - CORMACARENA	Convenio Interadministrativo No. PE.GDE.1.4.7.1.13.021	Desarrollar las actividades tendientes al manejo, conocimiento y conservación del Comino Crespo (Aniba Perutilis Hemsl.), formuladas en el plan de conservación para la especie en el Departamento del Meta.	6 Meses	46.485.624	6.500.000	39.985.624	4/06/2013
IDEXUD	Policía Nacional	Convenio Interadministrativo No. 59-5-2013	Interventoría técnico, administrativa, financiera, contable y legal para construcción de la estación de Policía del Municipio de Bojaca – Cundinamarca, a precios global, con nivel de seguridad II, incluyendo tramites y aprobación de acometidas de servicios públicos ante las entidades competentes, permisos de vertimientos a la red principal del Municipio, instalaciones hidráulicas, sanitarias, eléctricas, apantallamientos, en voz y datos.	6 Meses y 14 días	54.385.869	0	54.385.869	7/05/2013
IDEXUD	Unidad Administrativa Especial Cuerpo Oficial de Bomberos	Convenio Específico No 002	Estandarizar los módulos educativos para la capacitación continua de los bomberos	3 Meses	60.000.000	20.000.000	40.000.000	5/09/2013
IDEXUD	Municipio de Chita (Boyacá)	Convenio Interadministrativo No 008	Elaboración de estudios diseños de la casa de la cultura y del centro de desarrollo infantil para la atención integral a la primera infancia del Municipio de Chita Departamento de Boyacá.	4 Meses	63.000.000	3.000.000	60.000.000	30/10/2013
IDEXUD	Fundación Servicio de Vivienda Popular - ServiVienda	Contrato de Interventoría No 09	Realizar la interventoría técnica administrativa, jurídica y financiera de los contratos suscritos por la gerencia integral para la ejecución del contrato de obra que tendrá como objeto "formular los proyectos de vivienda y administrar los recursos del subsidio VIS asignado por el banco a los hogares beneficiarios de los programas estratégicos de atención integral restitución de tierras, tierras adjudicadas por la Unidad Administrativa Especial de Gestión de Restitución de Tierras Despojadas, bajo las modalidades de construcción de vivienda nueva y/o mejoramiento y saneamiento básico, conforme a las reglas establecidas en la normatividad aplicable .	8 Meses	68.800.000	0	68.800.000	28/11/2013
IDEXUD	Policía Nacional	Contrato Interadministrativo No .029-5-2013	Interventoría técnica, administrativa, financiera contable y legal cuyo objeto es la construcción de la estación de Policía de Barichara Santander	8 Meses	74.664.658	0	74.664.658	11/03/2013
Tecnológica	Superintendencia de Industria y Comercio	CIA 315-2013	Propuesta para la Interventoría Técnica, Administrativa y Financiera del contrato que resulte adjudicado en virtud de la licitación pública no. 28 de 2013, cuyo objeto es contratar por el sistema de precios unitarios sin fórmula de reajuste, la realización del Diseño, adecuación, remodelación, cableado estructural, amueblamiento y puesta en funcionamiento de las casas del consumidor a nivel nacional. (Bogotá)	2 Meses	76.111.466	0	76.111.466	16/10/2013
IDEXUD	Instituto Colombiano Agropecuario - ICA	Contrato Interadministrativo No GGC-121-2013	Interventoría técnica, administrativa y financiera del contrato de obra que tiene como objeto las adecuaciones, en la seccional atlántico del Instituto Colombiano Agropecuario ICA, ubicado en Soledad (Atlántico)	3 Meses y 26 días	76.860.000	0	76.860.000	6/09/2013

Unidad de extensión, instituto, dependencia.	Entidad	Número	Objeto	Duración Meses	Valor del convenio o contrato	Aportes Entidad	Aportes Contratante	Fecha suscripción
Medio Ambiente y Recursos Naturales	Terminal de Transporte S. A.	Contrato Interadministrativo No 65	Analizar, diagnosticar, evaluar y proponer acciones (alternativas) en el manejo de los residuos sólidos ordinarios, residuos líquidos (excretas y lixiviados del centro de acopio) y residuos especiales (aceites usados, aparatos eléctricos y electrónicos, llantas usadas), de acuerdo con las obligaciones específicas descritas en el presente contrato, sin generar ningún vínculo laboral con las personas que contrate y sean necesarias para obtener el objeto contractual.	5 Meses	77.336.000	0	77.336.000	22/08/2013
IDEXUD	FDL Puente Aranda	Convenio Interadministrativo No L16-130	Ejercer la interventoría técnica, administrativa y financiera a los contratos que surjan del proyecto No 926 "construcción, adecuación, mantenimiento y dotación de parques de la Localidad", suscritos en el 2013, de conformidad con los estudios previos y la propuesta presentada por la Universidad.	6 Meses	88.000.000	8.000.000	80.000.000	8/11/2013
Ingeniería	Fondo de Desarrollo de Teusaquillo	CI-006	Contratar el servicio de Metrología legal tendiente a la verificación de equipos, supervisión e inspección de los instrumentos de medición (balanzas comerciales y surtidores de combustibles derivados del petróleo) de los establecimientos comerciales, estaciones de servicios supermercados de cadena, mercados móviles, agrícolas y mercados en general, ubicados en la Localidad de Teusaquillo.	6 Meses	89.000.000	0	89.000.000	8/11/2013
IDEXUD	Corporación Autónoma Regional del Alto Magdalena - CAM	Convenio Interadministrativo No. 183	Aunar esfuerzos administrativos, logísticos y financieros y técnicos para desarrollar el proyecto de investigación "Abundancia relativa y distribución de la Danta de Montaña (Tapirus Pinchaque) en el Parque Natural Regional Corredor Biológico Guacharos - Purace (PNRCB-GP), mediante el uso de cámaras trampa".	6 Meses	95.000.000	13.485.000	81.515.000	10/07/2013
IDEXUD	Corporación Autónoma Regional del Alto Magdalena - CAM	Convenio Interadministrativo No 191	Aunar esfuerzos administrativos, logísticos, financieros y técnicos para desarrollar el proyecto de investigación "Abundancia relativa y distribución de la Danta de Montaña (Tapirus Pinchaque) en el Parque Natural Regional corredor biológico Guácharos-Puracé (PNRCB-GP) mediante el uso de cámaras trampa"	6 Meses	95.000.000	0	95.000.000	16/07/2013
IDEXUD	Corporación Para el desarrollo Sostenible del Área de Manejo Especial de la Macarena - CORMACARENA	Contrato Interadministrativo No. PE.GDE.1.4.7.1,13.005	Realizar levantamiento topográfico y batimétrico para el cauce permanente del caño Chichimene en el Departamento del Meta	2 Meses	98.979.824	0	98.979.824	7/03/2013
IDEXUD	Ministerio de Comercio, Industria y Turismo	Contrato Interadministrativo No 074	La Universidad se obliga para con el Ministerio a ejecutar programas de formación en idiomas con el fin de desarrollar y fortalecer competencias en una segunda lengua en los funcionarios del Ministerio y sus familias.	9 Meses	100.000.000	0	100.000.000	21/03/2013
Ingeniería	Corporación Autónoma Regional de Cundinamarca - CAR	N° 0930	Prestación de servicios para la participación de funcionarios de la Corporación Autónoma Regional de Cundinamarca en diferentes temas incluidos en el programa plan institucional de capacitación debidamente organizados y ejecutados por la Universidad Distrital Francisco José de Caldas	6 Meses	110.000.000	0	110.000.000	17/09/2013
IDEXUD	Ministerio de Ambiente, Vivienda y Desarrollo Territorial	Convenio Interadministrativo No 231	Aunar esfuerzos técnicos, administrativos, financieros y operativos para elaborar planes detallados de implementación y su estrategia de consecución de recursos para las medidas de mitigación de gases efecto invernadero propuestas por los entes territoriales ganadores del primer concurso nacional de estrategias urbanas para la mitigación del cambio climático.	3 Meses y 28 días	110.000.000	10.000.000	100.000.000	03/09/2013
Medio Ambiente y Recursos Naturales	Instituto Distrital del Patrimonio Cultural I.D.P.C	Contrato Interadministrativo No 241	Valorar y actualizar los estudios técnicos y los diseños para la intervención de espacio público de tres pasajes colindantes con la carrera Séptima, pasaje calle la Armería, pasaje calle de los Fotógrafos y pasaje calle Santo Domingo (Murillo Toro) Bogotá D.C.	3 Meses	112.227.600	0	112.227.600	8/11/2013
Medio Ambiente y Recursos Naturales	Terminal de Transporte S. A.	Contrato Interadministrativo No 64	Desarrollar de manera conjunta entre la Universidad Distrital Francisco José de Caldas y la Terminal de Transporte S.A, la gestión de zonas verdes y arbolado que se encuentra en la Terminal de Transporte de Bogotá D.C incorporando la investigación y la extensión universitaria.	5 Meses	117.230.400	0	117.230.400	22/08/2013

Unidad de extensión, instituto, dependencia.	Entidad	Número	Objeto	Duración Meses	Valor del convenio o contrato	Aportes Entidad	Aportes Contratante	Fecha suscripción
IDEXUD	Municipio de Aguazul (Casanare)	Contrato Interadministrativo No 461	Formar y mejorar las competencias académicas y comunicativas del idioma Inglés a los estudiantes de las siete instituciones educativas oficiales del Municipio de Aguazul Casanare.	2 Meses	119.425.600	0	119.425.600	21/10/2013
IDEXUD	Municipio de Bojaca	Contrato de Consultoría No 165	Revisión integral, ajuste y reformulación del esquema de ordenamiento territorial del Municipio de Bojaca Cundinamarca y elaboración del Plan Gestión de Riesgos y Amenazas del Municipio.	7 Meses	120.000.000	0	120.000.000	16/12/2013
Tecnológica	Superintendencia de Industria y Comercio	CIA 314-2013	Propuesta para la interventoría técnica, administrativa y financiera del contrato que resulte adjudicado en virtud de la licitación pública No. 28 de 2013, cuyo objeto es contratar por el sistema de precios unitarios sin fórmula de reajuste, la realización del diseño, adecuación, remodelación, cableado estructural, amueblamiento y puesta en funcionamiento de las casas del consumidor a nivel nacional.	2 Meses	128.800.000	0	128.800.000	16/10/2013
IDEXUD	Departamento del Meta	Contrato Interadministrativo No 1047	Elaboración del Plan Estratégico de Tecnologías de la Información y las Comunicaciones del Departamento del Meta a cinco (5) años". en desarrollo del componente numero 2 del proyecto de inversión 029 de 2013 denominado- Elaboración del Plan Estratégico de Tecnologías de la información y las Comunicaciones del Departamento y sus actividades.	2 Meses	130.000.000	0	130.000.000	31/10/2013
IDEXUD	Instituto Distrital de Turismo	Contrato Interadministrativo No 151	Impulsar el aprendizaje de una segunda lengua, a través de la formación de un idioma extranjero dirigido a prestadores de servicios turísticos y conexos a la cadena productiva del sector, para promover el desarrollo empresarial turístico en la ciudad.	6 Meses	135.000.000	0	135.000.000	7/06/2013
IDEXUD	Ministerio de Educación Nacional - MEN	Contrato Interadministrativo No. 674	Capacitar a 400 nuevos tutores en el uso efectivo de los módulos virtuales de lenguaje y matemáticas realizados por la Universidad Distrital y acompañados en la formación que estos realizan a los docentes del programas todos a aprender.	4 Meses	148.225.000	0	148.225.000	19/07/2013
IDEXUD	Pacific Stratus Energy Colombia Corp	Convenio Especifico No 1	La Universidad se compromete con Pacific Stratus Energy a adelantar el proyecto de investigación titulado Restauración Ecológica como Estrategia de Construcción Social en la vereda Chipauta, en el Municipio de Guaduas, con el fin de promover el conocimiento, recuperación y conservación de los Recursos Naturales en áreas en las cuales la compañía desarrolla sus actividades.	24 Meses	153.316.344	0	153.316.344	6/08/2013
IDEXUD	Fondo de Desarrollo Local de Fontibón	Convenio Interadministrativo No 157	Aunar esfuerzos técnicos, administrativos y financieros para la creación y fortalecimiento del sistema de la memoria ambiental de Fontibon.	8 Meses	155.000.000	5.000.000	150.000.000	9/11/2013
IDEXUD	Alcaldía Municipal de Facatativa	Convenio Interinstitucional de Asociación No 435	Aunar esfuerzos para desarrollar un programa de certificación para docentes de ingles y de primaria, para garantizar la implementación de estrategias, metodologías y circulares, fortaleciendo el proceso de enseñanza, suministrando herramientas para la formación de clubes de ingles en las diferentes instituciones educativas, la formación, actualización y certificación la realizara el Instituto de Lenguas de la Universidad Distrital Francisco José de Caldas "ILUD" el programa es dirigido a 30 docentes.	16 Meses	158.776.480	1.300.000	157.476.480	11/09/2013
IDEXUD	Instituto de Infraestructura y Concesiones de Cundinamarca	Contrato Interadministrativo No ICCU 751	Contratar la interventoria técnica , administrativa y financiera para el contrato de obra cuyo objeto es "Mejoramiento de la vía calle 23 entre carrera 3 y 9b de Mosquera - calle 7 entre carreras 13 y 24 en Funza Departamento de Cundinamarca "	7 Meses	159.394.136	0	159.394.136	7/11/2013
IDEXUD	Municipio de San José del Guaviare	Convenio Interadministrativo No 005 de 2013	Convenio interadministrativo de cooperación entre la Universidad Distrital Francisco José de Caldas y el Municipio de San José del Guaviare con el fin de desarrollar programas de formación y practicas académicas en convivencia, democracia y resolución de conflictos en la escuela, para cuarenta educadores y pedagogía para el desarrollo de la creatividad, la comprensión y la producción de textos: competencias básicas para cuarenta educadores del Municipio a través de la realización de dos (2) programas de formación permanente a docentes (PFPD), del Municipio de San José del Guaviare.	4 Meses	160.000.000	20.000.000	140.000.000	5/11/2013

Unidad de extensión, instituto, dependencia.	Entidad	Número	Objeto	Duración Meses	Valor del convenio o contrato	Aportes Entidad	Aportes Contratante	Fecha suscripción
IDEXUD	Secretaría de Educación del Distrito - SED	Contrato Interadministrativo No 3339	Formar maestros, maestras y directivos docentes de los colegios oficiales del distrito capital mediante programas de actualización en diferentes temáticas.	6 Meses	165.000.000	0	165.000.000	8/11/2013
IDEXUD	Unidad Administrativa Especial Cuerpo Oficial de Bomberos	Convenio Específico No 003	Realizar las actividades o proyectos educativos conducentes a entrenar el puesto de trabajo para el personal operativo.	5 Meses	170.000.000	20.000.000	150.000.000	25/09/2013
IDEXUD	Servicio Nacional de Aprendizaje - Sena	Contrato Interadministrativo No 732	Contratar la interventoría técnica, administrativa, legal y financiera - contable al contrato 1031 de 2012 suscrito entre el Sena y la EDU, que tiene por objeto "administración delegada para la gerencia y coordinación para la construcción de la subse de del centro de servicios de salud, en los programas de deporte, recreación y actividad física.	9 Meses y 15 días	175.444.718	0	175.444.718	10/10/2013
Medio Ambiente y Recursos Naturales	Corporación Autónoma Regional de Los Valles del Sinú y del San Jorge - CVS	Convenio Especial de Cooperación Científica y Tecnológica No 029	El presente convenio tiene como objeto aunar esfuerzos técnicos, jurídicos y administrativos del proyecto de fortalecimiento del ejercicio de la autoridad ambiental para optimizar los procesos de licenciamiento y permisos ambientales y el control y vigilancia a las actividades ilegales de uso de los recursos naturales y el ambiente en el Departamento de Córdoba.	3 Meses	186.755.609	17.000.000	169.755.609	9/10/2013
IDEXUD	Secretaría Distrital de Gobierno	Contrato Interadministrativo No 009	Estudios y diseños para la construcción de un centro de atención especializada al servicio de adolescentes infractores de la ley penal, en el Departamento de Cundinamarca	3 Meses	186.915.887	0	186.915.887	23/04/2013
IDEXUD	Municipio de Cogua (Cundinamarca)	Contrato Interadministrativo No 147	Estudios y diseños de vías y andenes en el Municipio de Cogua y estudio de estabilización y seguimiento de 2.5 km de vías en el Municipio de Cogua.	2 Meses	192.032.000	0	192.032.000	31/10/2013
IDEXUD	Unidad Administrativa Especial de Servicios Públicos - UAESP	Convenio Interadministrativo UAESP No 005	Aunar recursos humanos, técnicos y financieros, para apoyar el acceso y la permanencia a los programas de educación superior, tecnología, profesional y de extensión a jóvenes habitantes de la Localidad de Usme de los barrios Quintas y Granada Sur y de la Localidad de Ciudad Bolívar, las veredas de Mochuelo Alto y Mochuelo Bajo y los barrios Barranquitos, la Esmeralda, Paticos y Lagunitas,. población beneficiaria de la zona de influencia de relleno sanitario doña Juana, según el Plan de Gestión Social de la UAESP.	14 Meses	203.908.868	43.066.000	160.842.868	8/11/2013
Medio Ambiente y Recursos Naturales	Banco Inmobiliario del Municipio de Chía	Contrato Interadministrativo Bim Nro. 002	El objeto del presente contrato interadministrativo es desarrollar y ejecutar el levantamiento topográfico necesario para la elaboración de los registros topográficos de los predios con afectación vial y relacionados en lo carta de invitación o presentar propuesta técnica y económica en los siguientes proyectos: Ampliación y mejoramiento de lo Avenida Pradilla primera etapa del Municipio de Chía; construcción de la troncal del peaje; y construcción de lo troncal de Caldaica.	3 Meses	205.150.000	0	205.150.000	17/09/2013
IDEXUD	Unidad de Servicios Penitenciarios y Carcelarios - SPC	Contrato Interadministrativo de Interventoría No 143	Interventoría técnica, administrativa y financiera para las obras de adecuación y mantenimiento de la infraestructura necesaria para generar cupos adicionales en los establecimientos penitenciarios y carcelarios.	3 Meses y 9 días	214.328.112	0	214.328.112	23/09/2013
IDEXUD	Unidad Especial de Rehabilitación y Mantenimiento Vial	Contrato Interadministrativo No. 335	Desarrollo la consultoría para realizar la interventoría técnica, administrativa y financiera del contrato de obra, "mantenimiento de las vías Paime – la Trinidad, Paime – el Carme, Paime – Santuario y Paime – Villagómez, Paime – Guaquimay".	3 Meses	225.936.972	0	225.936.972	7/06/2013
IDEXUD	Municipio de Pore	Contrato Interadministrativo No 004	Revisión y ajuste al esquema de ordenamiento territorial del Municipio de Pore.	6 Meses	230.000.000	0	230.000.000	7/11/2013
IDEXUD	FDL Ciudad Bolívar	Convenio Interadministrativo No Cia-047	Aunar esfuerzos técnicos, administrativos y financieros entre el Fondo de Desarrollo Local de Ciudad Bolívar y la Universidad Distrital Francisco José de Caldas, para la implementación de procesos y acciones de tecnologías limpias en la producción agropecuaria con familias campesinas, residentes en el sector rural de la Localidad de Ciudad Bolívar, de conformidad a los estudios previos y la propuesta presentada.	6 Meses	231.000.000	21.000.000	210.000.000	7/11/2013

Unidad de extensión, instituto, dependencia.	Entidad	Número	Objeto	Duración Meses	Valor del convenio o contrato	Aportes Entidad	Aportes Contratante	Fecha suscripción
IDEXUD	Instituto Para la Investigación Educativa y el desarrollo Pedagógico - IDEP	Contrato Interadministrativo No 119	Prestación de servicios para realizar un estudio sobre experiencias significativas de saberes tecno-mediados de niños, niñas, jóvenes y maestros en colegios que hagan parte del Sistema Educativo Oficial Distrital, a desarrollarse durante los años 2013 y 2014	7 Meses	237.138.500	0	237.138.500	15/10/2013
Artes - ASAB	Fondo de Desarrollo Local de Chapinero	076-2013	Aunar esfuerzos, recursos físicos y económicos para desarrollar las actividades de formación musical a través de apreciación, sensibilización, formación para audición, lectura musical y ensambles musicales.	6 meses	238.424.419	51.436.892	186.987.527	16/10/2013
Tecnológica	Alcaldía Mayor de Bogotá	CIA 1210200-137-2013	Diplomado en Software Libre: propender el acceso y uso de las TIC a través de la utilización de software libre, por medio de la capacitación a la ciudadanía del distrito capital con el fin de generar oportunidades de emprendimiento e inclusión social para fomentar el desarrollo económico, social y cultural.	3 Meses y 15 días	240.000.000	0	240.000.000	22/11/2013
Medio Ambiente y Recursos Naturales	Corporación Autónoma Regional de Los Valles del Sinú y del San Jorge - CVS	Convenio Especial de Cooperación Científica. Y Tecnológica N° 030	El presente convenio tiene como objeto estandarización y centralización de la información cartográfica ambiental, mediante la actualización del software existente y la geodatabase, disponiendo una herramienta interactiva de consulta en línea	2 Meses	240.000.000	20.000.000	220.000.000	9/10/2013
IDEXUD	Unidad Especial de Rehabilitación y Mantenimiento Vial	Contrato Interadministrativo No 565	Prestación de servicios de laboratorio de suelos para apoyar a la subdirección técnica de mejoramiento de la malla vial local en la elaboración de estudios y diseños de pavimentos de los segmentos priorizados para la intervención de la UAERMV.	2 Meses	259.878.667	0	259.878.667	08/11/2013
IDEXUD	Instituto de desarrollo del Meta - IDM	Contrato Interadministrativo No 180	Estudios y diseños para el mejoramiento del parque principal del Municipio de Lejanías en el Departamento del Meta.	1 Mes y 15 días	276.189.000	0	276.189.000	8/11/2013
IDEXUD	Secretaría Distrital de Cultura, Recreación y Deporte	Contrato Interadministrativo No 264	Realizar la identificación, análisis prospectivo y fortalecimiento de los corredores culturales y recreativos en el D.C.	2 Meses	285.000.000	0	285.000.000	08/10/2013
IDEXUD	Municipio de Funza (Cundinamarca)	Contrato Interadministrativo No. 283	Aunar esfuerzos técnicos, humanos, administrativos y financieros para desarrollar estrategias que permitan mejorar la calidad de vida de los estudiantes y docentes de las instituciones educativas, oficiales y habitantes del Municipio a través de la enseñanza del bilingüismo en el marco del programa "Construyendo mi Proyecto de Vida".	7 Meses Y 7 días	308.000.000	28.000.000	280.000.000	16/05/2013
IDEXUD	Instituto Departamental de Cultura y Turismo de Cundinamarca	Contrato Interadministrativo No 416	Elaboración del estudio técnico de señalización turística peatonal en 22 Municipios, el levantamiento del inventario de atractivos turísticos en 38 Municipios, así como, el estudio de pre factibilidad para la priorización de los caminos reales en la Provincia del Tequendama y el diagnóstico para la implementación del Agroturismo en el Municipio de Viota en el Departamento de Cundinamarca.	3 Meses	316.000.000	0	316.000.000	27/09/2013
IDEXUD	Fondo de desarrollo Local de Tunjuelito	Convenio Interadministrativo No 085	Aunar esfuerzos técnicos, administrativos y financieros para desarrollar procesos pedagógicos extra escolares de construcción de conocimiento, expresión artística y/o deporte, con niños (as) y jóvenes de la Localidad, a través de la formación y tutoría de formadores y el apoyo a comunidades educativas locales.	10 Meses	319.000.000	29.000.000	290.000.000	29/10/2013
IDEXUD	FDL Antonio Nariño	Contrato Interadministrativo No 089	Realizar la interventoría técnica, administrativa, financiera, legal, ambiental y social a la ejecución del contrato de obra pública No 064 de 2013 suscrito entre el fondo de desarrollo local de Antonio Nariño y constructora ANIRAC S.A de C.V sucursal de Colombia.	6 Meses	324.344.052	0	324.344.052	17/09/2013
Tecnológica	Fondo de Prevención y Atención de Emergencias	CIA 589-2013	Recuperación de la zona declarada suelo de protección por riego en el Sector Altos de la Estancia de la Localidad de Ciudad Bolívar	6 Meses	325.486.805	49.959.600	275.527.205	07/11/2013
Medio Ambiente y Recursos Naturales	Corporación Para el Desarrollo Sostenible del Área de Manejo Especial de la Macarena - CORMACARENA	Contrato Interadministrativo No PEGDE.1.4.7.1.13.036	Aunar esfuerzos de cooperación y apoyo técnico entre CORMACARENA, y la Universidad Distrital Francisco José de Caldas para la caracterización biofísica y socio económica del bosque de los Guayupes en la cuenca del río Guayuriba	7 Meses	330.000.000	0	330.000.000	08/11/2013

Unidad de extensión, instituto, dependencia.	Entidad	Número	Objeto	Duración Meses	Valor del convenio o contrato	Aportes Entidad	Aportes Contratante	Fecha suscripción
IDEXUD	FDL Sumapaz	Convenio Interadministrativo de Cofinanciación No 79	Aunar esfuerzos técnicos, administrativos y financieros para asesorar familias campesinas en el uso sustentable del territorio en la Localidad de Sumapaz, contribuyendo al mejoramiento de la producción agropecuaria sostenible ambientalmente que incluyan estrategias enfocadas a mejorar la seguridad y soberanía alimentaria.	4 Meses	334.316.400	30.392.400	303.924.000	8/11/2013
IDEXUD	Ministerio de Educación Nacional - MEN	Convenio Interadministrativo No 1317	Aunar esfuerzos para adelantar acciones que brinden apoyo a la Universidad Distrital Francisco José de Caldas para iniciar el proceso de creación del programa de Maestría en educación en Tecnología en el marco del fortalecimiento de la capacidad investigativa y de innovación de las Instituciones de Educación Superior (IES)	8 Meses y 25 días	339.100.000	67.820.000	271.280.000	8/11/2013
IDEXUD	Secretaría de Transito y Transporte de Cundinamarca	Contrato Interadministrativo No 018	Realización de la interventoría integral, abarcando aspectos técnicos, administrativos, jurídicos y financieros, de los contratos de concesión No. 0031 de 2002 suscrito con Data Tools S.A. y 101 de 2006, suscrito con la U.T. SIETT - Cundinamarca	5 Meses	341.458.995	0	341.458.995	21/06/2013
IDEXUD	Instituto de Investigación de Recursos Biológicos "Alexander Von Humboldt"	Convenio de Cooperación No 13-13-014-348Ce	Aunar esfuerzos técnicos, administrativos y financieros con el fin de elaborar los estudios bióticos a escala 1: 25000 de los complejos de paramos Cruz Verde Sumapaz, localizados en jurisdicción de la CAM, CART, CORMACARENA, CORPOORINOQUIA y la SDA, con forme a lo establecido en el convenio 13-13-014-188 celebrado entre el Instituto de Investigación de Recursos Biológicos Alexander Von Humboldt y la Comisión Conjunta del Corredor de Ecosistemas Estratégicos de la Región Central de la Cordillera Oriental - CEERCO para identificar la franja de transición paramo bosque en los complejos de Paramos de Cruz Verde- Sumapaz	6 Meses	374.249.148	30.000.000	344.249.148	2/12/2013
IDEXUD	Alcaldía Mayor de Bogotá	Contrato Interadministrativo No 2213100-397-2013	Prestar servicios para desarrollar procesos de formación al personal vinculado a las entidades distritales, así como la presentación de servicios de apoyo en los diferentes programas que adelanta la Dirección Distrital de Desarrollo Institucional, que propendan por el fortalecimiento de la administración y la gestión pública distrital.	8 Meses	384.632.358	0	384.632.358	8/11/2013
Medio Ambiente y Recursos Naturales	Fondo de Prevención y Atención de Emergencias	Convenio Interadministrativo De Cooperación No 580	Aunar esfuerzos para la elaboración del mapa de amenaza por incendio forestal del suelo rural del Distrito Capital.	6 Meses	385.000.000	35.000.000	350.000.000	1/11/2013
IDEXUD	Ministerio de Educación Nacional - MEN	Convenio Interadministrativo No 1301	Aunar esfuerzos para adelantar acciones que brinden apoyo a la Universidad Distrital Francisco José de Caldas para iniciar el proceso de creación del programa de Maestría en Telecomunicaciones Móviles en el marco del fortalecimiento de la capacidad investigativa y de innovación de las Instituciones de Educación Superior (IES).	8 Meses y 24 días	399.100.000	79.820.000	319.280.000	8/11/2013
IDEXUD	Policía Nacional	Contrato Interadministrativo No. 072-5-2013	Interventoría técnico administrativa, financiera, contable y legal, para la elaboración de los estudios técnicos y diseños para la construcción de un alojamiento para la estación de Policía Tame en el Departamento de Arauca a precio global, teniendo en cuenta los siguientes numerales: 1. estudios técnicos, 2. diseños, 3. diseños y cálculos.	2 Meses y 15 días	412.775.395	0	412.775.395	6/07/2013
IDEXUD	Fundación Servicio de Vivienda Popular - SERVIVIENDA	Contrato de Interventoría No 027	Realizar la interventoría técnica, administrativa, jurídica y financiera de los contratos suscritos por la Gerencia integral para la ejecución del contrato de obra que tendrá como objeto la "construcción de vivienda de interés social a los hogares beneficiarios de los proyectos de vivienda rural aprobados por el Banco Agrario en la convocatoria ordinaria y atención permanente a población desplazada 2012 específicamente de los proyectos del Departamento de Antioquia en los Municipios de Alejandría, Andes, Angelopis, Caramanta, Corcona, Granada, San Vicente, Titiribi, Valparaiso y Yondo.	8 Meses	413.457.315	0	413.457.315	16/12/2013
IDEXUD	Ministerio del Interior y Justicia	Convenio Interadministrativo No 058	Cooperación administrativa, técnica y financiera entre el Ministerio y la Universidad para realizar la producción, realización y emisión de programas radiales en los 32 Departamentos de Colombia y en Bogotá, D.C., a través de emisoras a nivel nacional, con el fin de exponer y fortalecer los temas prioritarios de las organizaciones sociales y comunales	7 Meses y 2 días	418.010.021	147.000.000	271.010.021	23/05/2013

Unidad de extensión, instituto, dependencia.	Entidad	Número	Objeto	Duración Meses	Valor del convenio o contrato	Aportes Entidad	Aportes Contratante	Fecha suscripción
IDEXUD	Alcaldía Municipal de Neiva	Convenio Interadministrativo No 1393	Aunar esfuerzos técnicos, administrativos y financieros para la formulación del Plan Maestro de Espacio Publico para el Municipio de Neiva en la vigencia 2013	2 Meses	440.000.000	40.000.000	400.000.000	8/11/2013
IDEXUD	Corporación Autónoma Regional del Alto Magdalena - CAM	Convenio Interadministrativo No. 010	Aunar esfuerzos administrativos, logísticos y financieros y técnicos para apoyar el desarrollo del proyecto de cooperación internacional, aprobado por el Ministerio de Ambiente de Canadá, denominado "Programa de Educación, Adaptación al Cambio Climático"	1 MES	444.705.600	0	444.705.600	30/01/2013
IDEXUD	Secretaría Distrital de Hacienda	Contrato Interadministrativo No 130261-0-2013	Contratar los servicios integrales para la ejecución y desarrollo del Plan Institucional de Capacitación del Concejo de Bogotá D.C. de conformidad con la normatividad vigente	8 Meses	457.000.000	0	457.000.000	10/09/2013
IDEXUD	Concejo de Bogotá	Contrato Interadministrativo No 130261	Contratar los servicios integrales para la ejecución y desarrollo del Plan Institucional de Capacitación del Concejo de Bogotá D.C. de conformidad con la normatividad vigente.	8 Meses	457.000.000	0	457.000.000	9/10/2013
IDEXUD	Policía Nacional	Contrato Interadministrativo No. 07-5-20224-2013	Interventoría técnico, administrativa, financiera, contable: ambiental y legal, para el contrato que resulte del proceso licitatorio PN DISAN 08 2013 que tiene por objeto la construcción de la clínica de segundo nivel sin internación en la ciudad de Pereira - Risaralda a precios unitarios fijos sin formula de reajuste.	12 Meses	466.600.000	0	466.600.000	2/10/2013
IDEXUD	Policia Nacional	Contrato Interadministrativo No. 07.5.20172.2013	Interventoría técnico. administrativa. financiera. contable, ambiental y legal, para el contrato que resulte del proceso licitatorio PN DISAN LI 005 2013 que tiene por objeto la construcción del establecimiento de sanidad de mediana complejidad ambulatorio en la ciudad de Cúcuta - Norte de Santander, por precios unitarios sin formula de reajuste y plazo fijo.	13 Meses	500.000.000	0	500.000.000	3/10/2013
IDEXUD	Policia Nacional	Contrato Interadministrativo No. 07-5-20115-2013	Interventoría técnico, administrativa, financiera, contable, ambiental y legal, para el contrato que resulte del proceso licitatorio PN DISAN LI 001 2013 que tiene por objeto los estudios diseños, permisos, tramites de licencias y construcción de la clínica de segundo nivel con internación en la ciudad de Neiva - Huila, de la Dirección de Sanidad de la Policía Nacional	17 Meses	520.000.000	0	520.000.000	15/07/2013
IDEXUD	Secretaría de Transito y Transporte de Cundinamarca	Contrato Interadministrativo No 074	Formulación del Plan de Movilidad Urbano orientado al sistema férreo con visión regional para el Municipio de Facatativa -Departamento de Cundinamarca	1 Mes y 15 dias	570.000.000	0	570.000.000	8/11/2013
IDEXUD	Instituto Colombiano de Desarrollo Rural - INCODER	Contrato Interadministrativo No 001169	Realizar el estudio y análisis documental de los expedientes de predios o parcelas del Fondo Nacional Agrario y como resultado de ello, identificar mil doscientos (1.200) predios o parcelas que a la fecha estén a nombre del INCORA desarrollando las actividades requeridas para la consolidación de información conforme al listado y metodología suministrada por el INCODER.	1 Mes y 24 dias	600.000.000	0	600.000.000	8/11/2013
IDEXUD	Secretaría Distrital de Cultura, Recreación y Deporte	Convenio Interadministrativo No 060	Aunar esfuerzos técnicos y administrativos entre la Secretaria de Cultura Recreación y Deporte y la Universidad Distrital Francisco José de Caldas, para desarrollar acciones relacionadas con la identificación de comportamientos, hábitos, percepciones y actitudes de la ciudadanía Bogotana alrededor de temas de ciudad, en especial, los relacionados con el sector cultura, recreación y deporte.	8 Meses	605.000.000	55.000.000	550.000.000	23/04/2013
IDEXUD	FDL Puente Aranda	Convenio Interadministrativo No L16-104	Ejercer la interventoria integral técnica, administrativa y financiera del contrato de obra publica resultado del proceso ALPA SAMC 026-2013 cuyo objeto es el desarrollo y ejecución a precios unitarios fijos, sin formula de reajuste, el diagnostico, estudios y diseño, mantenimiento y rehabilitación de la malla vial y del espacio publico de la Localidad.	12 Meses	616.000.000	56.000.000	560.000.000	17/10/2013
IDEXUD	Secretaría de Educacion del Distrito - SED	Convenio Interadministrativo No 3316	Aunar esfuerzos para realizar el diseño, implementación, acompañamiento y seguimiento del modelo de transformación de la Educación Media Fortalecida con proyección a la Educación Superior mediante una oferta diversa y electiva con el reconocimiento de créditos académicos	9 Meses	621.899.700	0	621.899.700	7/11/2013
Tecnológica	FDL Ciudad Bolivar	CIA 028-2013	Aunar esfuerzos técnicos, administrativos y financieros para formar en iniciación deportiva a 2700 niñas y niños, mediante un proceso pedagógico estructurado y realizar actividad física para adultos mayores.	8 Meses	674.884.133	61.353.103	613.531.030	07/11/2013

Unidad de extensión, instituto, dependencia.	Entidad	Número	Objeto	Duración Meses	Valor del convenio o contrato	Aportes Entidad	Aportes Contratante	Fecha suscripción
IDEXUD	Policia Nacional	Contrato Interadministrativo No 07-5-20145 de 2013	Interventoria técnico, administrativa, financiera, contable, ambiental y legal, para el contrato que resulte del proceso licitatorio PN DISAN LI 003 2013 que tiene por objeto la construcción del establecimiento de sanidad policial de segundo nivel con internación que incluye elaboración de estudios y diseños técnicos, licencias y permisos en el sur de Bogotá D.C. por el sistema llave en mano a precio global y plazo fijo.	17 Meses	680.000.000	0	680.000.000	16/09/2013
IDEXUD	FDL Rafael Uribe Uribe	Contrato Interadministrativo No. 061	Realizar la interventoria técnica, administrativa, jurídica, financiera, social y ambiental del contrato de obra publica No. 002 de 2013 suscrito entre FDL de Rafael Uribe Uribe	13 Meses	689.891.240	0	689.891.240	23/07/2013
IDEXUD	FDL Rafael Uribe Uribe	Contrato Interadministrativo No. 060	Realizar la interventoria técnica, administrativa financiera, legal, social y ambiental al convenio interadministrativo de cooperación y cofinanciación No. 144 de 2012 suscrito entre FDL de Rafael Uribe Uribe	13 Meses	702.233.982	0	702.233.982	23/07/2013
Tecnológica	FDL Ciudad Bolivar	CIA 007-2013	Propuesta para el contrato a monto agotable para la consultoría integral para la ejecución de los estudios y diseños de vías y espacio público en la Localidad 19 Ciudad Bolívar correspondientes a las UPZs	12 Meses	780.000.000	0	780.000.000	09/08/2013
Tecnológica	Departamento Administrativo del Deporte la Recreación, la Actividad Física y el Aprovechamiento del Tiempo Libre - COLDEPORTES	CIA 514-2013	Caracterización y diagnóstico de las comunidades negras, afrocolombianas, raizales y palenqueras para la formulación de políticas y proyectos de formación deportiva; Colombia plan de desarrollo 2010 – 2014	4 Meses	780.000.000	180.000.000	600.000.000	29/08/2013
IDEXUD	Fondo de desarrollo Local de Engativa	Contrato Interadministrativo No 094	El contratista se obliga con el Fondo de Desarrollo Local de Engativa a realizar la interventoria técnica, administrativa y financiera a los trabajos de diagnósticos mantenimiento y/o reparación de las vías de la malla vial local y los espacios públicos andenes, sardineles alamedas vías peatonales de la Localidad de Engativa contratados como producto del proceso Licitatorio FDEL-LP-081 de 2013 a través del contrato 087 de 2013 de conformidad con el proyecto los estudios previos y la propuesta presentada.	12 Meses	800.380.679	0	800.380.679	10/08/2013
IDEXUD	FDL Puente Aranda	Contrato Interadministrativo No 094	Ejercer la interventoria técnica, administrativa y financiera del convenio de obra cuyo objeto es contratar el desarrollo y ejecución a precios unitarios fijos, sin formula de reajuste, el mantenimiento rutinario a la malla vial mediante el bacheo, reparcheo, sello de fisuras, limpieza de pozos y sumideros de la Localidad de Puente Aranda de Bogotá D.C.	12 Meses	800.380.679	0	800.380.679	10/08/2013
IDEXUD	Secretaría de Transito y Transporte de Cundinamarca	Contrato de Interventoria No STM-084	Realización de la interventoria integral (administrativa, jurídica, técnica y financiera), de los contratos de concesión No 000031 de 2002, cuyo objeto consiste en: "realizar por el sistema de concesión el montaje, implantación y mantenimiento de un sistema integrado de información de transito y transporte de Cundinamarca y sus regionales en las áreas comercial, jurídica y administrativa".	10 Meses	849.619.098	0	849.619.098	6/12/2013
Medio Ambiente y Recursos Naturales	Empresa de Acueducto y Alcantarillado de Bogotá - EAAB	Convenio Interadministrativo No 9-07-24300-0978-2013	Aunar esfuerzos y recursos financieros, humanos, técnicos, científicos para la formulación y diseño participativo de las estrategias para la reconversión de los sistemas de producción y de restauración ecológica mediante la asistencia técnica, que contribuya al desarrollo sostenible del territorio comprendido en el área del corredor de conservación de los paramos de Sumapaz, Chingaza, Guerrero, Guacheneque, y los cerros Orientales de Bogotá.	7 Meses	1.140.444.158	190.074.026	950.370.132	8/11/2013
Tecnológica	Secretaría Distrital de Desarrollo Económico	CIA 602-2013	Propuesta técnica y económica del programa EMPRENDETRÓNICA, para estructurar planes de negocios en el área de mecatrónica y áreas afines, articulados al modelo de innovación la Secretaría de Desarrollo Económico de la Alcaldía Mayor de Bogotá D.C.	12 Meses	1.150.000.000	205.000.000	945.000.000	16/10/2013
IDEXUD	FDL Ciudad Bolivar	Convenio Interadministrativo No Cia-023	Aunar recursos técnicos, financieros y humanos para adelantar acciones de gestión del riesgo y brigadas de participación activa, en áreas catalogadas y/o identificadas con algún nivel de amenaza en la Localidad de Ciudad Bolívar.	9 Meses	1.395.323.852	126.847.623	1.268.476.229	10/10/2013

Unidad de extensión, instituto, dependencia.	Entidad	Número	Objeto	Duración Meses	Valor del convenio o contrato	Aportes Entidad	Aportes Contratante	Fecha suscripción
IDEXUD	Secretaría de Educación del Distrito - SED	Contrato Interadministrativo No 3091	Acompañar y apoyar a la comunidad educativa de los colegios oficiales del distrito capital en la consolidación de la reorganización curricular por ciclos (RCC), en articulación con el desarrollo curricular de la jornada escolar de 40 horas y la primera infancia a través de la implementación del nivel III ambientes de aprendizaje con énfasis en el desarrollo socio afectivo en el que se utilice como herramienta pedagógica la oralidad, la lectura y la escritura.	11 Meses	1.450.000.000	0	1.450.000.000	30/09/2013
IDEXUD	Secretaría Distrital de Movilidad	Contrato Interadministrativo No 20131627	Se obliga por sus propios medios y con plena autonomía a realizarla interventoría técnica, financiera y jurídica a los contratos del sistema semafórico de la ciudad de Bogotá. D.C., de conformidad con los estudios previos y la propuesta presentada, documentos que hacen parte integrante del presente contrato interadministrativo.	10 Meses	1.609.146.500	0	1.609.146.500	18/06/2013
Medio Ambiente y Recursos Naturales	Gobernación de Córdoba	Convenio Interadministrativo No 545	Realizar la interventoría técnica, administrativa, financiera y legal de proyectos viabilizados, priorizados, y aprobados como ejecutor al Departamento de Córdoba, por el órgano colegiado de administración y decisión - OCAD del Fondo de Ciencia, Tecnología, e Innovación del Sistema General de Regalías.	38 Meses	1.804.666.174	0	1.804.666.174	22/08/2013
IDEXUD	Unidad Especial de Rehabilitación y Mantenimiento Vial	Contrato Interadministrativo De Interventoría No 382	Interventoría técnica, administrativa, financiera, legal, social, ambiental y SISO para la construcción rehabilitación y mantenimiento de la malla vial en concreto de asfáltico, rígido y articulado y espacio público por ejecución directa a cargo de la Unidad Administrativa Especial de Rehabilitación y Mantenimiento Vial dentro del Convenio Interadministrativo 1292 de 2012 por grupos en las localidades de Bogotá D.C.	11 Meses	3.052.937.648	0	3.052.937.648	2/08/2013
IDEXUD	Instituto Colombiano Agropecuario - ICA	Contrato Interadministrativo No GGC 142-2013	Contratar la interventoría técnica administrativo y financiera, legal y financiera del contrato de obra que tiene como objeto las obras eléctricas Laboratorio Nacional Veterinaria - LNDV fase II.	2 Meses y 15 días	4.899.279.695	0	4.899.279.695	7/10/2013
Medio Ambiente y Recursos Naturales	Gobernación de Córdoba	Convenio Interadministrativo No 682	Realizar la interventoría jurídica, técnica administrativa, y financiera de los proyectos: 1 Investigación en Recursos Hidrobiológicos del Caribe Colombiano, con código BPIN 2013000100030; 2 investigación sobre el corredor agroecológico caribeño (Córdoba - la Guajira) en la cuenca del río Sinu, Departamento de Córdoba, con código BPIN 2013000100108, y 3. aplicación de ciencia, tecnología e innovación en carneros para mitigar efectos de los TIC en Departamento de Córdoba, con código BPIN 2013000100220	49 Meses	5.741.121.846	0	5.741.121.846	11/08/2013
IDEXUD	Policia Nacional	Contrato Interadministrativo No 271-5-2013	Interventoría técnica, administrativa de control presupuestal al "suministro, instalación, integración, implementación, prueba, puesta en servicio mantenimiento preventivo y correctivo, soporte técnico del sistema integrado de emergencias y seguridad SIES subsistema 123 y CCTV (circuito cerrado de televisión)"	7 Meses y 25 días	1.298.482.722	0	1.298.482.722	27/12/2013

Fuente: Unidades de Extensión Facultades, IDEXUD, ILUD

Tabla 87.
Exámenes de suficiencia en inglés 2013

Facultad	2013-I		2013-II		Total	
	Estudiantes evaluados	Estudiantes aprobados	Estudiantes evaluados	Estudiantes aprobados	Estudiantes evaluados	Estudiantes aprobados
Ingeniería	0	0	62	41	62	41
Medio Ambiente y Recursos Naturales	0	0	28	9	28	9
Tecnológica	0	0	68	35	68	35
Artes - ASAB	0	0	24	14	24	14
Total	0	0	182	99	182	99

Fuente: Instituto de lenguas de la Universidad Distrital, ILUD

Tabla 88.
Personas atendidas en cursos de idiomas 2013

Facultad	2013 Bimestre					
	1	2	Vacaciones	3	4	Total
Inglés	6045	5873	792	5570	4496	22776
Francés	480	472	59	503	437	1951
Alemán	206	218	24	201	195	844
Italiano	91	106	16	124	103	440
Portugués	261	304	47	330	297	1239
Mandarín	71	79	0	38	19	207
Niños	327	372	0	369	258	1326
Adolescentes	577	585	0	670	623	2455
Francés Niños	8	5	0	9	0	22
Español Extranjeros	6	7	0	0	0	13
Curso Intensivo Inglés	18	5	0	9	9	41
IELTS	95	47	0	24	35	201
Total	8185	8073	938	7847	6472	31515

Fuente: Instituto de Lenguas de la Universidad Distrital, ILUD

Tabla 89.
Estudiantes atendidos en programas Academia Luis A Calvo 2013

Programa	Nivel o curso	2012-I	2012-II	Total	Horas semestre
Estudios en Músicas Populares de Colombia	I	168	137	305	192
Estudios en Músicas Populares de Colombia	II	91	101	192	192
Estudios en Músicas Populares de Colombia	III	48	70	118	192
Estudios en Músicas Populares de Colombia	IV	40	29	69	192
Estudios en Músicas Populares de Colombia	V	27	26	53	192
Estudios en Músicas Populares de Colombia	VI	13	25	38	192
Total		387	388	775	1152
Formación Musical para Niños	Niños ALAC	27	37	64	48
Formación Musical para Adulto Mayor ALAC	Adulto Mayor ALAC	36	34	70	48
Programa de recuperación	Nivel único	6	9	6	96

Fuente: Academia Luis A. Calvo



UNIVERSIDAD DISTRITAL
FRANCISCO JOSÉ DE CALDAS

Parte
10
*Estadísticas
de Investigaciones*

Universidad Distrital
Francisco José de Caldas

Oficina Asesora de
Planeación y Control

Boletín estadístico

Tabla 90.
Grupos de Investigación reconocidos por Colciencias 2011 - 2013

Año	Facultad	Reconocidos	Clasificados categoría					
			A1	A	B	C	D	SC
2011	Ciencias y Educación	62	2	7	10	8	22	13
	Ingeniería	24	1	0	4	5	7	7
	Medio Ambiente y Recursos Naturales	14	0	0	1	2	8	3
	Tecnológica	22	0	0	3	4	9	6
	Artes - ASAB	5	0	0	0	1	1	3
	Total	127	3	7	18	20	47	32
2012*	Ciencias y Educación	56						
	Ingeniería	22						
	Medio Ambiente y Recursos Naturales	11						
	Tecnológica	22						
	Artes - ASAB	5						
	Total	116	0	0	0	0	0	0
2013*	Ciencias y Educación	73	2	7	10	8	23	23
	Ingeniería	33	1		4	5	7	16
	Medio Ambiente y Recursos Naturales	13			1	2	8	2
	Tecnológica	21			3	4	9	5
	Artes - ASAB	12				1	1	10
	Total	152	3	7	18	20	48	56

Fuente: Centro de Investigaciones y Desarrollo Científico (CIDC)

*Clasificación Colciencias 2012

Gráfica 26.
Grupos reconocidos y clasificados por Colciencias 2013



Tabla 91.
Grupos y proyectos de investigación presentados al CIDC 2011 - 2013

Año	Facultad	Grupos	Semilleros	Proyectos
2011	Ciencias y Educación	97	65	10
	Ingeniería	47	19	4
	Medio Ambiente y Recursos Naturales	18	50	9
	Tecnológica	33	12	6
	Artes - ASAB	21	18	3
	Total	216	164	32
2012	Ciencias y Educación	98	80	21
	Ingeniería	50	22	8
	Medio Ambiente y Recursos Naturales	18	56	19
	Tecnológica	34	13	10
	Artes - ASAB	21	24	16
	Total	221	195	74
2013	Ciencias y Educación	101	82	28
	Ingeniería	54	24	13
	Medio Ambiente y Recursos Naturales	20	54	12
	Tecnológica	38	17	8
	Artes - ASAB	23	29	6
	Total	236	206	67

Fuente: CIDC

CIDC: Centro de Investigaciones y Desarrollo Científico

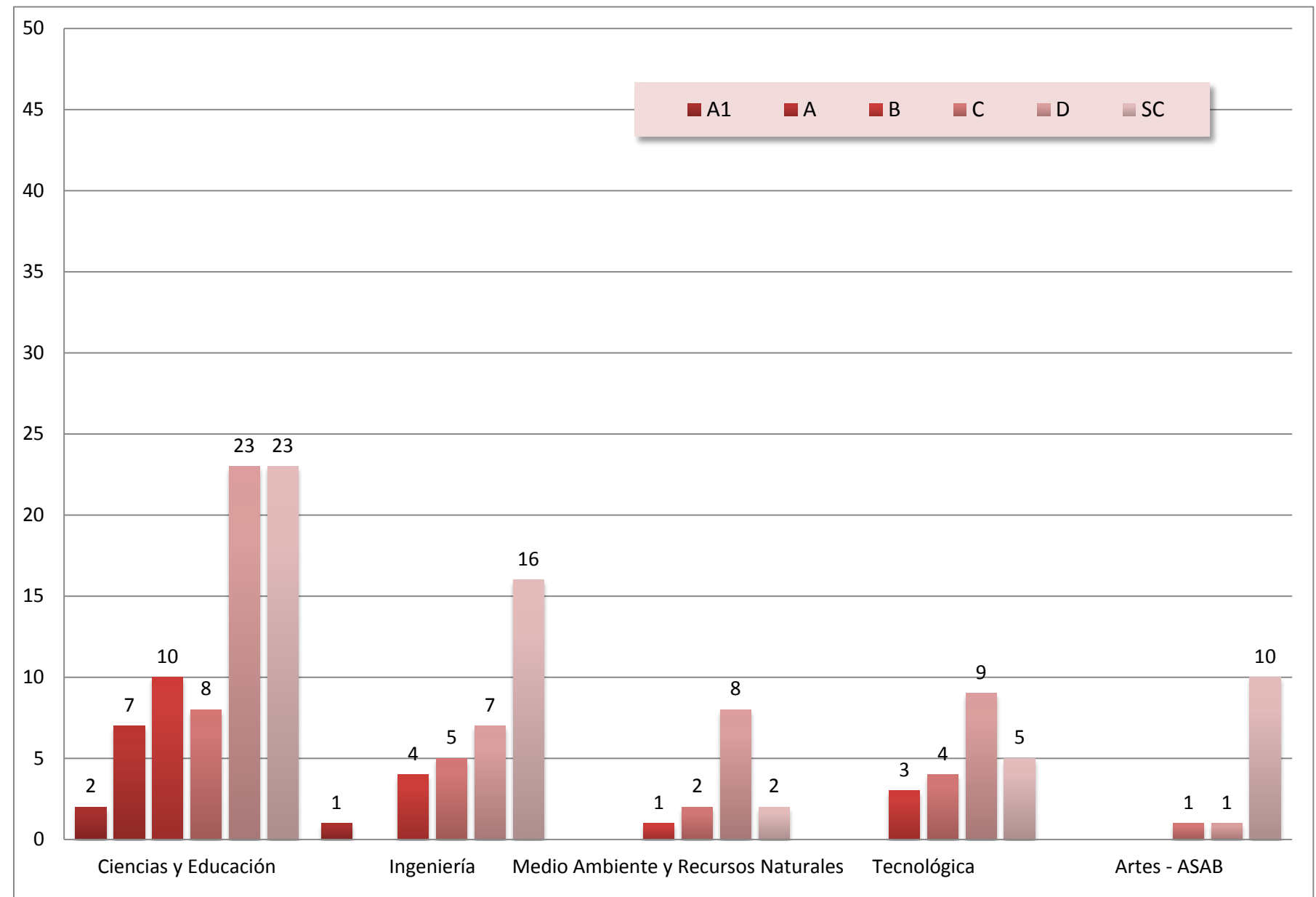
Tabla 92.
Grupos de Investigación institucionalizados en el CIDC 2013

Nº	Nombre de Grupo SICIUD	Categoría	Facultad
1	Tribología y análisis de falla	Institucionalizado	Tecnológica
2	Gestión vital	Institucionalizado	Ciencias y Educación
3	Astro UD Sabio Caldas	Institucionalizado	Tecnológica
4	Gestión integrada de recursos y cambio climático	Institucionalizado	Medio Ambiente y Recursos Naturales
5	Dramaturgias del cuerpo y escrituras del espacio	Institucionalizado	Artes - ASAB
6	Innovación en tecnologías de información	Institucionalizado	Tecnológica
7	Sonosfera	Institucionalizado	Artes - ASAB
8	ISIS	Institucionalizado	Tecnológica
9	Ambientes virtuales de enseñanza - aprendizaje de las ciencias básicas	Institucionalizado	Ciencias y Educación
10	Ambientes virtuales de aprendizaje. Virtud	Institucionalizado	Ingeniería

Fuente: CIDC - Centro de Investigaciones y Desarrollo Científico

Gráfica 27.
Grupos de investigación institucionalizados según Facultad 2013



Tabla 93.
Proyectos de Investigación financiados por el CIDC 2013

No.	Nombre del proyecto	Director	Facultad	Aprobado
1	Evaluación de la corteza de Eucalipto y la cascarilla de arroz de Colombia como adsorbentes de Cd (II) y Pb (II) presentes en una solución sintética aplicando pruebas de adsorción en columna.	Juan David Oidor Márquez	Medio Ambiente y Recursos Naturales	\$ 1.999.500
2	Valoración económica del impacto de la contaminación hídrica por la actividad minera sobre la salud humana en el río lenguazaque, nororiente del Departamento de Cundinamarca.	Alfredo Alonso Trigos Cárdenas	Medio Ambiente y Recursos Naturales	\$ 2.000.000
3	Análisis cualitativo de carbohidratos, lípidos, aminoácidos y cuantitativo de proteínas de la larva <i>Ancognatha Ustulata</i> (Coleoptera: Melolonthidae).	Edna Carolina Cortes Torres	Ciencias y Educación	\$ 2.000.000
4	Análisis de la relación entre los beneficios obtenidos de las actividades de protección y conservación de la mina el Eucalipto con el valor de los predios de la vereda Gachaneca Municipio de Lenguaque por medio de instrumentos de econometría espacial.	Daniel Esteban Sáenz Restrepo	Medio Ambiente y Recursos Naturales	\$ 2.000.000
5	El escritor/autor como empresario de sí mismo": Un análisis biopolítico de la emergencia de la literatura colombiana, 1960-1982.	Margoth Guzmán Munar	Ciencias y Educación	\$ 2.000.000
6	Delimitación de un conjunto de tolerancias concurrentes para un ensamble mecánico.	Miguel Ángel Ibáñez Caicedo	Tecnológica	\$ 2.000.000
7	Proyecto de grado: "Apuntes de manifiesto".	Johanna Andrea Martínez Ospina	Artes - ASAB	\$ 2.000.000
8	Emulador a pequeña escala de un sistema fotovoltaico conectado a la red, bajo la aplicación de generación distribuida para un usuario tipo residencial.	Andrés Felipe Cortes Borray	Ingeniería	\$ 2.000.000
9	Obstáculos en el trabajo inicial del cálculo diferencial en estudiantes de ingeniería.	Gloria Inés Neira Sanabria	Ingeniería	\$ 10.000.000
10	El contexto cultural en las prácticas educativas de profesores de ciencias del sector rural: perspectivas para el modelo de formación por cambio didáctico.	Rubinstein Hernández Barbosa	Ciencias y Educación	\$ 10.000.000
11	Formación inicial de docentes en metodología a distancia en Colombia 1999-2011.	Gloria Liliana Moreno Vizcaino	Ciencias y Educación	\$ 10.000.000
12	Convivencia y regulación social en la escuela. estudio en una Institución educativa de Bogotá.	Betancourt Godoy José Javier	Ciencias y Educación	\$ 10.000.000
13	Fortalecimiento de la identidad profesional docente mediante la interacción en una comunidad de desarrollo profesional a través del uso de la historia de la ciencia.	Carmen Andrea Aristizabal Fuquene	Ciencias y Educación	\$ 10.000.000
14	Objetos de aprendizaje como artefactos culturales: concepciones de los profesores de Física que trabajan en la Facultad de Ingeniería.	Oscar Suarez	Ciencias y Educación	\$ 10.000.000
15	Grupos funcionales de plantas como estimadores de carbono en el bosque seco del Caribe Colombiano.	Carmen Rosa Montes Pulido	Medio Ambiente y Recursos Naturales	\$ 5.000.000
16	Etnodesarrollo y medio ambiente: El conocimiento tradicional como estrategia para fortalecer el desarrollo sustentable y la identidad cultural de la comunidad indígena Tikuna de Macedonia (Amazonas).	Ronald Fernando Quintana Arias	Medio Ambiente y Recursos Naturales	\$ 5.000.000
17	Estudio de la estesis prosaica de la sensibilidad en la construcción de corporeidad de jóvenes escolarizados de la IED San Isidro S.O en el recreo como espacio liminal.	Marta Judith Noguera Fonseca	Artes - ASAB	\$ 5.000.000
18	La historia y la epistemología de la química como conocimiento didáctico para lograr la comprensión del desarrollo profesional de profesores de química en formación inicial.	Carlos Andrés Solano Comezaquirá	Ciencias y Educación	\$ 5.000.000

No.	Nombre del proyecto	Director	Facultad	Aprobado
19	La naturaleza del conocimiento práctico de los profesores de química: Aportes a la formación inicial.	María Elvira Sánchez Hernández	Ciencias y Educación	\$ 5.000.000
20	Los códigos de barra de ADN como herramienta en la identificación de las especies del género <i>Micropholis</i> (Sapotaceae) en Colombia.	Shirley Dayana Sánchez Callejas	Medio Ambiente y Recursos Naturales	\$ 5.000.000
21	Diseño de una línea de producción tecnológica de objetos virtuales de aprendizaje, piloto de estudio Universidad Distrital Francisco José de Caldas.	Jhon Francined Herrera Cubides	Ingeniería	\$ 10.000.000
22	Análisis de patrones espaciales y del impacto en el reordenamiento del espacio urbano causados por la ampliación de la red vial local en Bogotá.	Janneth Pardo Pinzón	Medio Ambiente y Recursos Naturales	\$ 10.000.000
23	Análisis conjunto del establecimiento de la pendiente de equilibrio mediante las ecuaciones de Mora, Aguirre, Moncada y Flórez y el programa ríos 4, propuesto por López José I., Falcón Marco y desarrollado por Peñaranda Vitelio, ajustado con datos provenientes de la corriente Galipán, estado Vargas, Venezuela, para establecer su desarrollo en el tiempo.	Caudex Vitelio Peñaranda Osorio	Medio Ambiente y Recursos Naturales	\$ 10.000.000
24	Efecto de las perturbaciones en la calidad de energía eléctrica sobre el motor de inducción trifásico. etapa i: huecos de tensión, sistema de tensiones desequilibrado y generación de armónicos.	Adolfo Andrés Jaramillo Matta	Ingeniería	\$ 10.000.000
25	Ciclos de mini conferencias como instrumentos de investigación-acción didáctica en los espacios académicos de fotogrametría: un acercamiento a la integración de la investigación formativa en los currículos.	Erika Sofía Upegui Cardona	Ingeniería	\$ 650.000
26	Caracterización de los factores asociados a la desertión y la permanencia de estudiantes cátedra Francisco José de Caldas de la Facultad de Ciencias y Educación de la Universidad Distrital.	Diana Patricia Landazábal Cuervo	Ciencias y Educación	\$ 10.000.000
27	Textos estéticos e identidad social en Colombia.	Eder Alexander García Dussan	Ciencias y Educación	\$ 3.000.000
28	Integración de la bioética y la educación ambiental como un modelo para implementar programas de conservación y defensa del medio ambiente.	Ángela María Wilches Flórez	Medio Ambiente y Recursos Naturales	\$ 10.000.000
29	Diseño de indicadores de impacto en gestión de TICS (caso de estudio Facultad de Ingeniería de la Universidad Distrital Francisco José de Caldas).	Juan Manuel Sánchez Céspedes	Ingeniería	\$ 10.000.000
30	Diseño e implementación de plantas básicas para la enseñanza de conceptos de control en ingeniería.	Diana Marcela Ovalle Martínez	Ingeniería	\$ 9.250.000
31	Modelo de inteligencia colectiva para sistemas peatonales.	Lindsay Álvarez Pomar	Ingeniería	\$ 20.000.000
32	Metodología para la implementación de un sistema de comunicaciones en microrredes eléctricas.	Elvis Eduardo Gaona García	Ingeniería	\$ 20.000.000
33	Prevención del consumo de sustancias psicoactivas en cinco grupos de estudiantes de educación básica de instituciones educativas de Bogotá, a través de la implementación de una propuesta didáctica de la enseñanza de la biología que aporte a la solución de problemas sociales a partir de los resultados de la investigación: Efectos fisiológicos del consumo de Cannabis Sativa en estudiantes universitarios.	Carmen Helena Moreno Duran	Ciencias y Educación	\$ 100.000.000
34	Prototipo de una microrred eléctrica en la Universidad Distrital Francisco José de Caldas PME-UD.	Cesar Leonardo Trujillo Rodríguez	Ingeniería	\$ 100.000.000
35	Desarrollo de una mezcla asfáltica tibia bajo criterios técnicos y medioambientales.	Hugo Alexander Rondón Quintana	Medio Ambiente y Recursos Naturales	\$ 99.989.184
36	Composiciones y particiones de números figurados.	Verónica Cifuentes Vargas	Ciencias y Educación	\$ 6.000.000
37	Título del proyecto: imaginarios de género en los enunciados estéticos (gráficos y escritos) de las y los actuales docentes en formación de la licenciatura en pedagogía infantil de la UDFJC.	Gary Muriel	Ciencias y Educación	\$ 6.000.000

No.	Nombre del proyecto	Director	Facultad	Aprobado
38	El desarrollo de procesos del lenguaje y las matemáticas con incorporación tecnológica. una apuesta a la diversidad.	Dora Inés Calderón	Ciencias y Educación	\$ 6.000.000
39	Los nombres de negocios de alimentos en diferentes regiones de Colombia.	Nevis Balanta Castilla	Tecnológica	\$ 6.000.000
40	Los basidiolíquenes del Casanare.	Lilia Bibiana Moncada Cárdenas	Ciencias y Educación	\$ 5.800.000
41	Estructuras robóticas para el desarrollo de esquemas avanzados de control.	Fredy Hernán Martínez Sarmiento	Tecnológica	\$ 4.199.000
42	Manifestaciones artísticas a partir de la lectura de textos literarios en inglés como lengua extranjera mediante la implementación de la teoría de respuesta del lector.	Eliana Garzón Duarte	Ciencias y Educación	\$ 6.000.000
43	La familia Cladoniaceae en la Orinoquia Colombiana, parte I. Casanare.	Lady Johanna Herrera Vargas	Ciencias y Educación	\$ 5.881.000
44	Problemáticas de la infancia en el distrito: una mirada desde los egresados de la Facultad de Ciencias y Educación / UDFJC.	Luisa Carlota Santana Gaitán	Ciencias y Educación	\$ 6.000.000
45	Camino a Saint Moritz.	Jorge Edilberto Peñuela	Artes - ASAB	\$ 6.000.000
46	Territorio, historia y medio ambiente en la sabana de Bogotá : una visión desde los actores de la región.	Jair Preciado Beltrán	Medio Ambiente y Recursos Naturales	\$ 20.000.000
47	www.habitarbogota.org : segunda fase.	Jorge Edilberto Peñuela	Artes - ASAB	\$ 20.000.000
48	Opus póstuma, investigación creación sobre teatro y memoria histórica.	Camilo Andrés Ramírez Triana	Artes - ASAB	\$ 20.000.000
49	Avivando las cenizas del alma urbana: Un paisaje inventado en el centro de la ciudad de Bogotá.	Rafael Mauricio Méndez Bernal	Artes - ASAB	\$ 20.000.000
50	Caracterización y análisis diagnóstico para la restauración ecológica de áreas degradadas por procesos antrópicos en la finca el Pensil del Municipio de San Bernardo (Cundinamarca-Colombia).	Héctor Edwin Beltrán Gutiérrez	Ciencias y Educación	\$ 20.000.000
51	Diseño de una estrategia de asignación de tolerancias concurrentes basada en acumulación de tolerancias en ensambles mecánicos.	Víctor Elberto Ruiz Rojas	Tecnológica	\$ 19.800.000
52	Diseño y construcción de un dispositivo modular, automatizado y portátil para desarrollar el aprendizaje activo en el área de materiales.	Luis Fernando Vargas Tamayo	Ingeniería	\$ 20.000.000
53	Desarrollo didáctico y tecnológico en la generación de escenarios didácticos que acogen la diversidad, para la formación de profesores en la UDFJC.	Dora Inés Calderón	Ciencias y Educación	\$ 99.992.000
54	Desarrollo de algoritmo adaptativo de Handoff espectral encaminado a incrementar el desempeño y la eficiencia en redes móviles.	Fredy Hernán Martínez Sarmiento	Tecnológica	\$ 85.639.000
55	Estrategia pedagógica para promover una cultura de las energías renovables en el sistema educativo colombiano.	Germán Arturo López Martínez	Tecnológica	\$ 99.996.200
56	Estudio de las características de los clubes de astronomía en los colegios distritales.	Giovanni Cardona Rodríguez	Ciencias y Educación	\$ 8.358.000
57	Evaluación de la eficiencia energética de sistemas electrónicos para la compensación reactiva y mitigación de armónicos de corriente en micro-redes industriales.	Oscar David Flórez Cediel	Ingeniería	\$ 10.000.000
58	Análisis experimental del proceso de redispersión γ en la reacción $\gamma + d \rightarrow n + p$ para energías del fotón entre 1.9 y 2.3 gev.	Edwin Munevar Espitia	Ciencias y Educación	\$ 10.000.000
59	Estudio comparativo de las mediciones registradas de potencia activa (p), reactiva (q), aparente (q), factor de potencia (fp) y energía (w) de cargas de tipo industrial en baja tensión, tomando como base el método empleado por la norma IEEE STD 1459-2010.	Yaqueline Garzón Rodríguez	Tecnológica	\$ 10.000.000

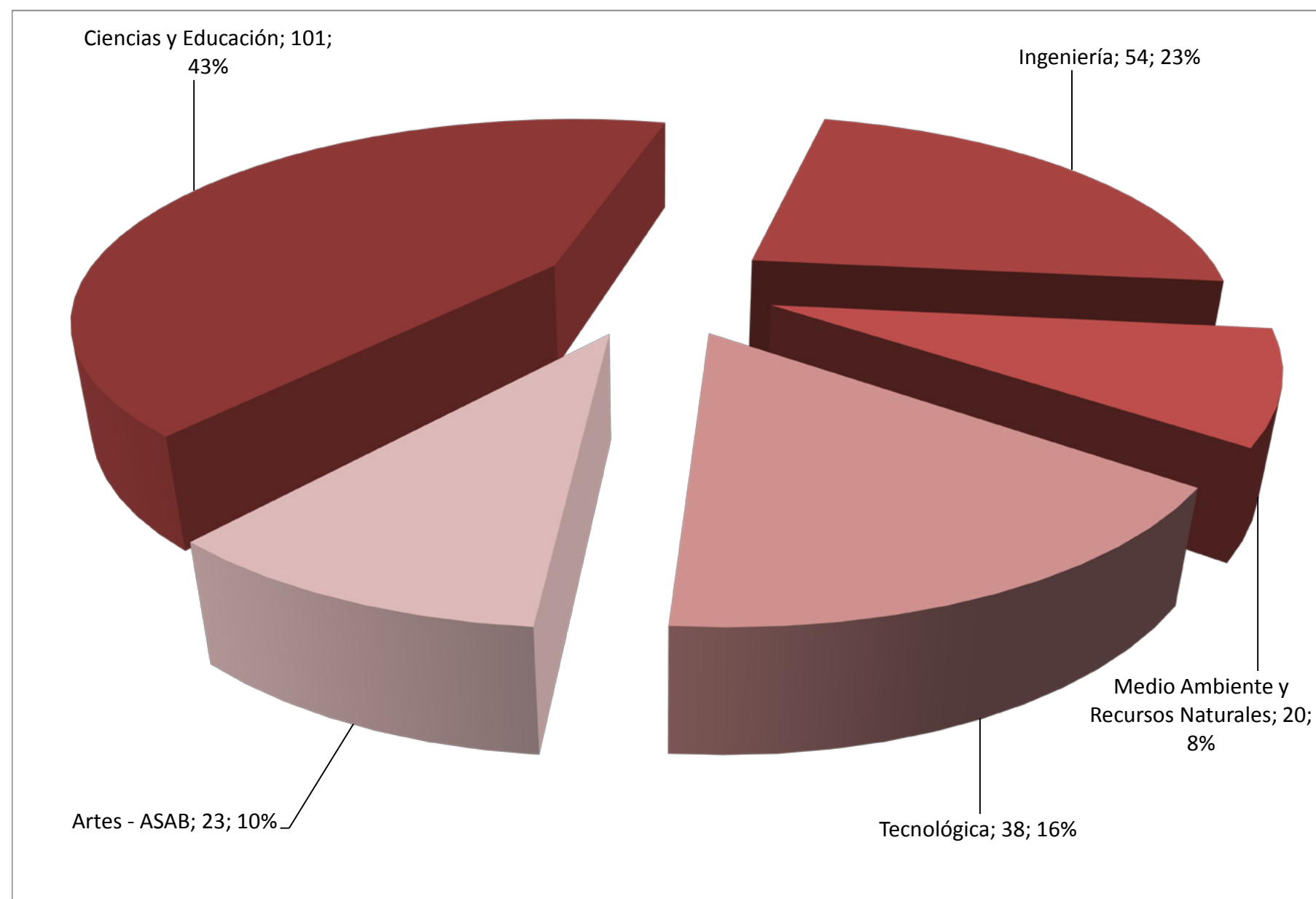
No.	Nombre del proyecto	Director	Facultad	Aprobado
60	Eficiencia del consumo de agua en sistemas de pequeña irrigación andinos.	Álvaro Martín Gutiérrez Malaxechebarria	Medio Ambiente y Recursos Naturales	\$ 10.000.000
61	Síntesis de trazas de tráfico multifractales.	Hans Igor López Chávez	Ingeniería	\$ 5.344.000
62	Conocimiento tecnológico-didáctico del contenido para el diseño de ambientes virtuales aprendizaje, en el marco del proyecto PAET.	Sergio Ramiro Briceño Castañeda	Ciencias y Educación	\$ 10.000.000
63	Eventos narrativos significativos de profesores en formación en torno a experiencias de práctica docente en la enseñanza de lenguas extranjeras: Huellas desde la autovaloración.	Harold Andrés Castañeda Peña	Ciencias y Educación	\$ 7.258.000
64	Reconstrucción histórica del rol de la mujer en la Universidad Distrital en los últimos 20 años.	Adriana Patricia Gallego Torres	Ciencias y Educación	\$ 12.500.000
65	Miradas al proyecto curricular Tecnología Industrial e Ingeniería de Producción a partir de los trabajos de grado.	Yeny Andrea Niño Villamizar	Tecnológica	\$ 12.500.000
66	Trayectoria de la mujer en la Universidad Distrital: aportes para un observatorio de mujer y subjetivaciones políticas.	Claudia Luz Piedrahita Echan día	Ciencias y Educación	\$ 12.500.000
67	Historia de la Especialización en Infancia, Cultura y Desarrollo: Discursos, saberes y prácticas.	Cecilia Rincón Berdugo	Ciencias y Educación	\$ 12.500.000

Fuente: Centro de Investigaciones y Desarrollo Científico, CIDC

Gráfica 28.
Proyectos financiados CIDC, según Facultad 2013



Tabla 94.
Grupos reconocidos por Colciencias 2013

Nº	Nombre de Grupo	Líder	Categoría	Facultad
1	Aguafuerte	Favio Humberto Rincón Pachón	Artes - ASAB	Reconocido
2	Ambiente y cultura	Carmen Zamudio Rodríguez	Ciencias y Educación	Reconocido
3	Aquaformat	Juan Pablo Rodríguez Miranda	Medio Ambiente y Recursos Naturales	D
4	Archivo sonoro: Antonio Cuellar	Gloria Millán Grajales	Artes - ASAB	D
5	Arquitectura de software	Henry Alberto Diosa	Ingeniería	C
6	Arquitecturas modernas para sistemas de alimentación	Fredy Hernán Martínez Sarmiento	Facultad Tecnológica	C
7	Arte danzario	Dorys Helena Orjuela Parrado	Artes - ASAB	Reconocido
8	Artes relacionales, colaborativas y culturas contemporáneas	Elizabeth Garavito	Artes - ASAB	Reconocido
9	Athamor	Rafael Mauricio Méndez Bernal	Artes - ASAB	Reconocido
10	Biblioteca virtual	Agustín Vega	Ingeniería	Reconocido
11	Bioingeniería Universidad Distrital	Jaime Antonio Benítez Forero	Ingeniería	Reconocido
12	Biología enseñanza y realidades	Guillermo Fonseca Amaya	Ciencias y Educación	D
13	Bionanotecnología	Edmundo Vega Osorio	Ingeniería	D
14	Bionemesis	Miguel Ángel Piragauta Aguilar	Medio Ambiente y Recursos Naturales	D
15	Bioquímica y biología molecular	Adis Ayala Fajardo	Ciencias y Educación	D
16	Calidad y saberes	Nancy Gómez Bonilla	Ciencias y Educación	Reconocido
17	Carbones	Álvaro Jiménez	Ciencias y Educación	Reconocido
18	Ceres	Lucia Pinto Mantilla	Ciencias y Educación	Reconocido
19	Ciencias básicas	Harold Vacca González	Facultad Tecnológica	Reconocido
20	Ciencias-matemáticas y tecnología	Samuel Barreto Melo	Ciencias y Educación	D
21	Ciudad y educación	Luisa Carlota Santana Gaitán	Ciencias y Educación	D
22	Colorantes naturales	Beatriz Ofelia Devia Castillo	Ciencias y Educación	Reconocido
23	Comunicación dialógica y democrática	Daniel Beltrán	Ciencias y Educación	Reconocido
24	Concreto estructural con materiales alternativos	José Christian Chanchí Golondrino	Facultad Tecnológica	Reconocido
25	Crisálida	Orlando Lurdy Ortegón	Ciencias y Educación	C
26	Cultura, sexualidad y educación	María Aracelly Quiñones Rodríguez	Ciencias y Educación	B
27	Cyberia	Orlando Silva Briceño	Ciencias y Educación	D
28	De las concepciones a las prácticas pedagógicas	Luis Ángel Bohórquez	Ciencias y Educación	C
29	Derechos humanos Antonio Nariño y Álvarez	Germán Eduardo Vargas Zapata	Ciencias y Educación	B
30	Didáctica de las ciencias experimentales y la formación inicial de profesores de química	Liz Mayoly Muñoz Albarracín	Ciencias y Educación	Reconocido
31	Didáctica de la tecnología	Ruth Molina Vásquez	Ciencias y Educación	D
32	Didáctica de modelos matemáticos en investigación de operaciones	Fernando León Parada	Ingeniería	Reconocido
33	Didácticas de las matemáticas	Francisco Javier Camelo Bustos	Ciencias y Educación	B
34	Diseño, modelamiento y simulación	Leonardo Emiro Contreras Bravo	Ingeniería	Reconocido
35	Docimofilos	Tomas Sánchez Amaya	Ciencias y Educación	D
36	ECAES Universidad Distrital Francisco José de Caldas	Wilson Díaz Gamba	Ingeniería	Reconocido
37	Educación ciudadana ética y política	Marieta Quintero Mejía	Ciencias y Educación	A
38	Educación, comunicación y cultura	Borys Bustamante Bohórquez	Ciencias y Educación	C

Nº	Nombre de Grupo	Líder	Categoría	Facultad
39	Educación en ciencias experimentales	Álvaro García Martínez	Ciencias y Educación	C
40	Educación en gerencia de proyectos educativos "ethos et paideia"	Jairo Ricardo Pinilla González	Ciencias y Educación	D
41	Educación y gestión ambiental	Jorge Evelio Gómez	Ciencias y Educación	D
42	Edutopia	Francisco Javier Camelo Bustos	Ciencias y Educación	Reconocido
43	Emilio	Absalón Jiménez Becerra	Ciencias y Educación	C
44	Enseñanza de las Ciencias y las Matemáticas ENCIMA	Adriana Patricia Gallego Torres	Ciencias y Educación	D
45	Enseñanza y Aprendizaje de la Física	Olga Lucía Castiblanco Abril	Ciencias y Educación	D
46	Entomología forense	Luis Carlos García Sánchez	Ciencias y Educación	Reconocido
47	Equidad y diversidad en la educación	Diana Patricia García Ríos	Ciencias y Educación	D
48	Escuela y creatividad	Elva Rosa Muñoz Arenas	Ciencias y Educación	D
49	Estudios ambientales (GEA-UD)	Maribel Pinilla Quineme	Medio Ambiente y Recursos Naturales	D
50	Estudios del discurso	Sandra Teresa Soler Castillo	Ciencias y Educación	B
51	Física aplicada a las ciencias biológicas	Pilar Infante Luna	Ciencias y Educación	Reconocido
52	Física del medio ambiente y energía solar	Nelson Libardo Forero Chacón	Ciencias y Educación	D
53	Física, matemáticas y computación	Jairo Ernesto Castillo Hernández	Facultad Tecnológica	C
54	Física teórica y desarrollo del software	Carlos Efraín Jácome Muñoz	Ciencias y Educación	Reconocido
55	Fluoreciencia, ciencia para todos	Jorge Alonso Cárdenas León	Medio Ambiente y Recursos Naturales	D
56	Formación de educadores	Blanca Inés Ortiz Molina	Ciencias y Educación	A1
57	GAIA (PROGASP)	Helmut Espinosa García	Medio Ambiente y Recursos Naturales	D
58	Galatea	Mauricio Enrique Lizarralde Jaramillo	Ciencias y Educación	D
59	Génesis deportiva	Rafael Bautista Cano	Medio Ambiente y Recursos Naturales	Reconocido
60	Geoanálisis	Luis Leonardo Rodríguez Bernal	Ingeniería	Reconocido
61	Geopaideia	Liliana Angélica Rodríguez Pizzinato	Ciencias y Educación	B
62	Geotopo	Luis Antonio Hernández Rojas	Medio Ambiente y Recursos Naturales	D
63	Gesdatos	Sonia Ordoñez Salinas	Ingeniería	Reconocido
64	Gestión de sistemas energéticos	Álvaro Espinel Ortega	Ingeniería	D
65	Gestión empresarial e innovación tecnológica	María Eugenia Calderón	Ingeniería	C
66	GIDENUTAS	Luis Fernando Pedraza Martínez	Facultad Tecnológica	D
67	GIDETCI	Dora Marcela Martínez Camargo	Facultad Tecnológica	D
68	GIIAUD	Carlos Alfonso Zafra Mejía	Medio Ambiente y Recursos Naturales	C
69	GIIRA	Paulo Alonso Gaona García	Ingeniería	D
70	GISEPROI	Paulo Cesar Coronado Sánchez	Ingeniería	D
71	GRINSAUD	Hilda Henao De Arias	Ciencias y Educación	D
72	Grupo de energías alternativas	Yisselle Indira Acuña Hereira	Facultad Tecnológica	D
73	Grupo de instrumentación científica & didáctica	José Manuel Flórez Pérez	Ciencias y Educación	D
74	Grupo de investigación BIVE	Jaime Pedroza Manrique	Ciencias y Educación	Reconocido
75	Grupo de investigación en calidad ambiental	Héctor Edwin Beltrán Gutiérrez	Ciencias y Educación	D
76	Grupo de investigación en compatibilidad electromagnética	Mario Alberto Rodríguez Barrera	Facultad Tecnológica	Reconocido

Nº	Nombre de Grupo	Líder	Categoría	Facultad
77	Grupo de investigación en competitividad de la industria colombiana	Javier Arturo Orjuela Castro	Ingeniería	B
78	Grupo de investigación en control electrónico	José Danilo Rairán Antolines	Facultad Tecnológica	C
79	Grupo de investigación en diseño de productos y procesos, creatividad e innovación	Rafael Garzón	Ingeniería	Reconocido
80	Grupo de investigación en gestión pública, avalúos y urbanismo	Hernando Acuña Carvajal	Ingeniería	Reconocido
81	Grupo de investigación en ingeniería y diseño	Víctor Elberto Ruiz Rojas	Facultad Tecnológica	D
82	Grupo de investigación en inteligencia artificial	Roberto Emilio Salas Ruiz	Facultad Tecnológica	B
83	Grupo de investigación en monitoreo ambiental	Jairo Alfonso Ruiz Caicedo	Facultad Tecnológica	Reconocido
84	Grupo de investigación en protecciones eléctricas de la Universidad Distrital	Henry Felipe Ibáñez Olaya	Facultad Tecnológica	D
85	Grupo de investigación en resonancia magnética	Héctor Fernando Cancino	Ingeniería	Reconocido
86	Grupo de investigación en sistemas de potencia de la Universidad Distrital	Alexandra Sashenka Pérez Santos	Facultad Tecnológica	D
87	Grupo de investigaciones en extensión	Rosendo López González	Facultad Tecnológica	Reconocido
88	Grupo de investigación GRUPAETNIA	Jorge Fidel Mosquera Mosquera	Ciencias y Educación	Reconocido
89	Grupo de investigación interdisciplinaria en medio ambiente, educación y pensamiento complejo	Amilkar Antonio Ayala Cañola	Ingeniería	Reconocido
90	Grupo de investigación interdisciplinaria en pedagogía del lenguaje y las matemáticas	Olga Lucia León Corredor	Ciencias y Educación	A
91	Grupo de investigación internacional de informática, comunicación y gestión del conocimiento	José Nelson Pérez Castillo	Ingeniería	A1
92	Grupo de investigación METIS	Juan Carlos Guevara Bolaños	Facultad Tecnológica	B
93	Grupo de investigación para la creación artística	Francisco Ramos Cuncanchun	Ciencias y Educación	D
94	Grupo de sistemas expertos y simulación	Lindsay Álvarez Pomar	Ingeniería	D
95	Grupo interdisciplinario de investigación en medio ambiente urbano	Jair Preciado Beltrán	Medio Ambiente y Recursos Naturales	D
96	Grupo interdisciplinario en derechos humanos y políticas públicas	Manuel Humberto Restrepo Domínguez	Ciencias y Educación	Reconocido
97	Imago literaria	Carlos Guevara Amórtegui	Ciencias y Educación	Reconocido
98	Infancias	Cecilia Rincón Berdugo	Ciencias y Educación	D
99	Instrumentación, automatización y redes de aplicación industrial	Henry Montaña Quintero	Facultad Tecnológica	D
100	Instrumentación química	Luis Eduardo Peña	Ciencias y Educación	Reconocido
101	Interculturalidad, ciencia y tecnología	Adela Molina Andrade	Ciencias y Educación	B
102	Internet inteligente	Octavio José Salcedo Parra	Ingeniería	B
103	Interoperabilidad tecnológica y semántica	Julio Barón Velandia	Ingeniería	D
104	Intertexto	Isabel Borja Alarcón	Ciencias y Educación	A
105	Investigación en didáctica de la química	Carlos Javier Mosquera Suárez	Ciencias y Educación	A
106	Investigación en didáctica de las ciencias	Carmen Alicia Martínez Rivera	Ciencias y Educación	D
107	Investigación en gestión tecnológica	Rubén Darío Bonilla Isaza	Facultad Tecnológica	D
108	Investigaciones en música y artes plásticas	Martha Lucia Barriga Monroy	Ciencias y Educación	C
109	Investigación por las aulas colombianas	Jaime Duvan Reyes Roncancio	Ciencias y Educación	C
110	Jóvenes culturas y poderes	Germán Antonio Muñoz González	Ciencias y Educación	B
111	Juegos infantiles de Colombia, diseño y organización de ludotecas	Jesús Alberto Motta Marroquín	Ciencias y Educación	Reconocido
112	Laboratorio de automática, microelectrónica e inteligencia computacional	Gerardo Muñoz	Ingeniería	B
113	Laboratorio de ingeniería de microondas y radiación	Carlos Arturo Suarez Fajardo	Ingeniería	C

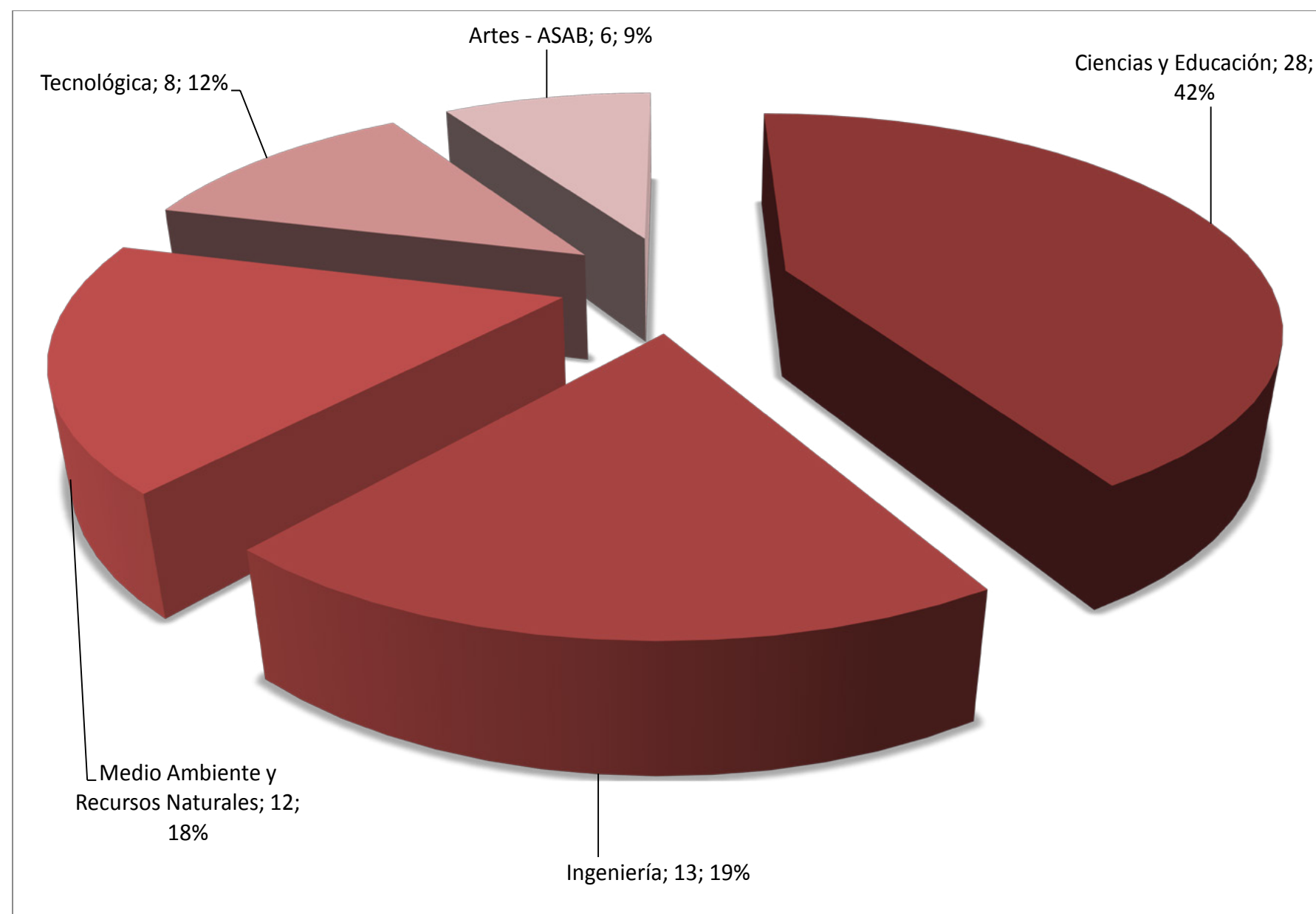
Nº	Nombre de Grupo	Líder	Categoría	Facultad
114	Laboratorio de investigación en fuentes alternativas de energía	Johann Alexander Hernández Mora	Ingeniería	D
115	Lectoescrinautas	Amparo Clavijo Olarte	Ciencias y Educación	C
116	Lenguaje discurso y saberes	Flor Alba Santamaría Valero	Ciencias y Educación	B
117	Lenguaje, identidad y cultura	Raquel Pinilla	Ciencias y Educación	A1
118	Lenguaje y tecnología	Nevis Balanta Castilla	Facultad Tecnológica	B
119	Los ecos del látigo	Jaime Torres Donneys	Artes - ASAB	Reconocido
120	Matemáticas escolares U.D.	Jaime Humberto Romero Cruz	Ciencias y Educación	B
121	MATTOPO	Wilson Jairo Pinzón Casallas	Medio Ambiente y Recursos Naturales	Reconocido
122	Modelos matemáticos aplicados a la industria	Jairo Humberto Torres Acosta	Ingeniería	B
123	Moralía	Marieta Quintero Mejía	Ciencias y Educación	B
124	Multimedia interactiva	Julio Barón Velandia	Ingeniería	Reconocido
125	Música arte y contexto coma	Ricardo Lambuley Alférez	Artes - ASAB	Reconocido
126	Narración grafica	Oscar Daniel Pinzón Lizarazo	Ciencias y Educación	Reconocido
127	Neurociencias	Carmen Helena Moreno Duran	Ciencias y Educación	Reconocido
128	Núcleo investigación en datos espaciales	Javier Fuentes	Ingeniería	C
129	Observatorio de niños y jóvenes	Carlos Arturo Reina Rodríguez	Ciencias y Educación	Reconocido
130	Observatorio pedagógico	Liz Mayoly Muñoz Albarracín	Ciencias y Educación	D
131	Okan	Adrian Gómez	Artes - ASAB	Reconocido
132	Optimización (GIO)	Alfi Jiménez	Ingeniería	Reconocido
133	Orión	Darin Jairo Mosquera Palacios	Facultad Tecnológica	D
134	Pedagogía, currículo y evaluación.	Martha Velasco	Ciencias y Educación	Reconocido
135	Perversionis horror	Blanca Diva Velásquez Gaitán	Artes - ASAB	Reconocido
136	Piñeros y Salazar	Genoveva Salazar Hakim	Artes - ASAB	Reconocido
137	Poesis XXI	Pedro Pablo Gómez Moreno	Artes - ASAB	C
138	Productos naturales vegetales	Antonio José Guzmán Avendaño	Ciencias y Educación	Reconocido
139	Productos y servicios del bosque (PROPROBOS)	Jesús Alberto Lagos Caballero	Medio Ambiente y Recursos Naturales	B
140	Química ambiental	Berta Inés Delgado Fajardo	Ciencias y Educación	D
141	Representación, discurso y poder	Adrián Serna Dimas	Ciencias y Educación	A
142	Representaciones y conceptos científicos.	Adriana Patricia Gallego Torres	Ciencias y Educación	A
143	Robótica móvil autónoma	Giovanni Bermúdez Bohórquez	Facultad Tecnológica	C
144	SHEQ	Agustín Vega Torres	Ingeniería	Reconocido
145	Telecomunicaciones de la Universidad Distrital	Elvis Eduardo Gaona García	Ingeniería	C
146	Topovial	Wilson Ernesto Vargas Vargas	Medio Ambiente y Recursos Naturales	D
147	Trafico inteligente y seguridad ciudadana	Oswaldo Alberto Romero	Ingeniería	Reconocido
148	Unidad de investigación en el área de armonía	Juan Diego Gómez	Artes - ASAB	Reconocido
149	Uso y conservación de la diversidad forestal	Ángela Parrado Rosselli	Medio Ambiente y Recursos Naturales	C
150	Vivencias	Claudia Luz Piedrahita Echandía	Ciencias y Educación	A
151	Wayra	Luis Francisco Guerra García	Ciencias y Educación	Reconocido
152	Zaita	Orlando Villanueva Martínez	Ingeniería	Reconocido

Tabla 95.
Semilleros de investigación institucionalizados

Nº	Nombre de Semillero	Facultad
1	Semillero dos contra uno	Artes - ASAB
2	GRUINDEP	Medio Ambiente y Recursos Naturales
3	Desarrollo económico y crecimiento industrial	Medio Ambiente y Recursos Naturales
4	Semillero ambiental	Medio Ambiente y Recursos Naturales
5	Semillero hidrológico de investigación forestal	Medio Ambiente y Recursos Naturales
6	Semillero cine club	Artes - ASAB
7	Semillero saberes, rituales y símbolos dela tradición en la danza	Artes - ASAB
8	Semillero bucles sociales	Ciencias y Educación
9	Semillero cibernsiedad	Ciencias y Educación
10	Semillero GAYATRI	Ciencias y Educación
11	Semillero bioingenio e innovación	Ingeniería
12	Semillero problemáticas de la infancia del distrito	Ciencias y Educación
13	Semillero educando ando	Medio Ambiente y Recursos Naturales
14	Semillero BIVE	Ciencias y Educación
15	Semillero dos cuerpos	Ciencias y Educación
16	Semillero ENERGEIA	Ciencias y Educación
17	Semillero El training como practica creativa	Artes - ASAB
18	INNBIO	Medio Ambiente y Recursos Naturales
19	Semillero de investigación en socio - económicas	Ingeniería
20	Top road cad	Medio Ambiente y Recursos Naturales
21	Semillero biodiversidad de alta montaña	Ciencias y Educación
22	Semillero IPAZ -UD	Ciencias y Educación
23	Semillero SORDARTE	Ciencias y Educación
24	Semillero Openlab	Artes - ASAB
25	Semillero interdisciplinario en investigación aplicada y didáctica de las ciencias naturales y matemáticas	Ciencias y Educación
26	Semillero gestión integrada de recursos y cambio climático	Medio Ambiente y Recursos Naturales
27	Ambiente investigativo	Medio Ambiente y Recursos Naturales
28	Semillero Signum aula abierta	Ciencias y Educación
29	GEODET	Medio Ambiente y Recursos Naturales
30	Semillero derechos humanos en la escuela	Ciencias y Educación
31	Semillero HISTOS	Ciencias y Educación
32	Semillero simulación y laboratorios virtuales: SILAB	Ciencias y Educación
33	Semillero en formación	Ciencias y Educación
34	Semillero entomológico forestal	Medio Ambiente y Recursos Naturales
35	Semillero arte, ciudad y cultura	Artes - ASAB
36	Semillero AGATHOS	Ciencias y Educación
37	Semillero MAPRES	Ciencias y Educación
38	Restauración ecológica	Medio Ambiente y Recursos Naturales
39	Semillero pedagogía de las artes escénicas	Ciencias y Educación
40	Semillero catastral y geodesia	Ingeniería

Nº	Nombre de Semillero	Facultad
41	Semillero intertexto	Ciencias y Educación
42	Semillero enseñanza de la física	Ciencias y Educación
43	Semillero ceato taki ongoy	Ciencias y Educación
44	Semillero narración gráfica	Ciencias y Educación
45	Territorio, sociedad, riesgo, epistemología - Tesore	Medio Ambiente y Recursos Naturales
46	Semillero arboles de Colombia	Medio Ambiente y Recursos Naturales
47	Semillero especies forestales promisorias	Medio Ambiente y Recursos Naturales
48	Semillero gramática traducción	Ciencias y Educación
49	Semillero desarrollo, ruralidad y municipio	Medio Ambiente y Recursos Naturales
50	Semillero sin título	Artes - ASAB
51	Semillero de investigación geoespaci-ando	Ciencias y Educación
52	Sistemas electrónicos y aeroespaciales del IEEE-UD (CISEA)	Ingeniería
53	Semillero políticas públicas prospectivas para el cambio social ambiental	Medio Ambiente y Recursos Naturales
54	Semillero tecnoapro	Medio Ambiente y Recursos Naturales
55	TOPOCORS	Medio Ambiente y Recursos Naturales
56	Semillero calidad ambiental	Ciencias y Educación
57	Semillero arqueoastronomía	Medio Ambiente y Recursos Naturales
58	Semillero CITEARED	Ciencias y Educación
59	Semillero presencia en edafología forestal investigativa	Medio Ambiente y Recursos Naturales
60	Semillero Nanotox	Ciencias y Educación
61	Semillero investigación en salud	Ciencias y Educación
62	Semillero creación, cuerpo e imagen	Artes - ASAB
63	Semillero progresos en materiales de energía	Tecnológica
64	Semillero SIUDAT	Tecnológica
65	Progress	Medio Ambiente y Recursos Naturales
66	Semillero HOMA	Medio Ambiente y Recursos Naturales
67	Semillero resolución de conflictos ambientales	Medio Ambiente y Recursos Naturales
68	Semillero vídeo consumo de limón	Artes - ASAB
69	Semillero entrenamiento actoral a la construcción del personaje	Artes - ASAB
70	Semillero la casa en el aire	Artes - ASAB
71	Semillero la técnica de improvisación en el arte teatral	Artes - ASAB
72	Semillero Arquímedes	Ciencias y Educación
73	Semillero arte, creación y educación	Ciencias y Educación
74	Semillero jóvenes, comunicación y arte	Ciencias y Educación
75	Semillero aulaclio	Ciencias y Educación
76	Semillero producción y manejo forestal	Medio Ambiente y Recursos Naturales
77	Semillero caracterizaciones ecológicas iniciales del bosque alto andino	Medio Ambiente y Recursos Naturales
78	Semillero Quinoa UD	Ingeniería
79	Semillero protestas populares en el siglo XIX Colombiano	Ciencias y Educación
80	Semillero Emilio	Ciencias y Educación
81	Semillero de investigación en optimización	Ingeniería
82	Semillero biotecambiental	Medio Ambiente y Recursos Naturales
83	Semillero runa emergente	Ciencias y Educación

Nº	Nombre de Semillero	Facultad
84	Semillero neurociencias de la Universidad Distrital	Ciencias y Educación
85	Semillero biología molecular genética de la conservación	Ciencias y Educación
86	Ambientud	Medio Ambiente y Recursos Naturales
87	Semillero la imagen escénica en el proceso del montaje teatral	Ciencias y Educación
88	Semillero de investigación en alta tensión	Tecnológica
89	Semillero energías alternativas (SEA)	Tecnológica
90	Semillero implementación tecnológica en la vivienda popular	Tecnológica
91	Semillero ciencias de la madera (SICMA)	Medio Ambiente y Recursos Naturales
92	Semillero colectivo interdisciplinario de creación	Artes - ASAB
93	Semillero aguas y territorio	Medio Ambiente y Recursos Naturales
94	Semillero zoovector	Medio Ambiente y Recursos Naturales
95	Semillero geografías corporales	Artes - ASAB
96	Semillero de investigación real industrial	Tecnológica
97	Semillero gestión pública, avalúos y urbanismo	Ingeniería
98	Semillero de investigación pegasus	Tecnológica
99	Semillero SDI - infraestructuras de datos espaciales.	Ingeniería
100	Semillero percepción remota y sistemas de información geográfica	Ingeniería
101	Semillero loto CM y T	Ciencias y Educación
102	Semillero aguayter	Medio Ambiente y Recursos Naturales
103	Semillero de investigación didáctica del inglés y tecnología	Ciencias y Educación
104	Semillero saberes científicos y campesinos en medio ambiente - chicha y maíz	Medio Ambiente y Recursos Naturales
105	Semillero SIMAROUBA	Medio Ambiente y Recursos Naturales
106	Semillero KAMENTSA	Ciencias y Educación
107	Semillero TOPOSOFIT	Medio Ambiente y Recursos Naturales
108	Semillero guitarra contemporánea	Artes - ASAB
109	Semillero biología, enseñanza y realidades	Ciencias y Educación
110	Semillero de estudios interétnicos	Ciencias y Educación
111	Semillero dinámicas del arte contemporáneo en Colombia	Artes - ASAB
112	Semillero discurso pedagogía y didáctica	Ciencias y Educación
113	Semillero estudiantina LEA	Ciencias y Educación
114	Semillero estudios afro tonga muntu	Ciencias y Educación
115	Semillero estudios políticos Universidad Distrital - GEPUD	Ciencias y Educación
116	Semillero GRILEIDI	Ciencias y Educación
117	Semillero astroingeniería	Ingeniería
118	Semillero kumangui	Ciencias y Educación
119	Semillero language policies formative research lab	Ciencias y Educación
120	Semillero PICTUS	Ciencias y Educación
121	Semillero gestión empresarial e innovación tecnológica (GEIT)	Ingeniería
122	Semillero orquesta de cámara	Ciencias y Educación
123	Semillero PROTEOMA	Ciencias y Educación
124	Semillero SOAM	Ciencias y Educación
125	Semillero wayra wawqimasi	Ciencias y Educación
126	Semillero supercríticos FSE	Ciencias y Educación

Nº	Nombre de Semillero	Facultad
127	Semillero udiversia otros modos	Ciencias y Educación
128	Semillero economía matemática	Ingeniería
129	Semillero factores explicativos de la competitividad empresarial en Bogotá FECEB	Ingeniería
130	Semillero n-red	Ingeniería
131	Semillero modelamiento y gestión de la producción mas limpia	Ingeniería
132	Cirrus	Medio Ambiente y Recursos Naturales
133	Semillero Sutagaos	Medio Ambiente y Recursos Naturales
134	Semillero Jaibana	Ciencias y Educación
135	Semillero interoperabilidad tecnológica y semántica	Ingeniería
136	Semillero espectros	Artes - ASAB
137	Semillero juegos infantiles de Colombia, diseño y organización de ludoteca	Ciencias y Educación
138	Semillero Histos	Ingeniería
139	Semillero poetikos poética y estética literaria	Ciencias y Educación
140	Semillero teatro memoria histórica	Artes - ASAB
141	Semillero ITENU	Ciencias y Educación
142	Semillero bioliquen	Ciencias y Educación
143	EMPRAMB	Medio Ambiente y Recursos Naturales
144	Semillero armadillo sur	Ciencias y Educación
145	Competitividad económica ambiental UD	Medio Ambiente y Recursos Naturales
146	Semillero rama IEEE-UD	Ingeniería
147	Semillero saso	Medio Ambiente y Recursos Naturales
148	Semillero ingeniería para el estudio y control de la contaminación ambiental	Medio Ambiente y Recursos Naturales
149	Semillero alunantes	Ciencias y Educación
150	Semillero comunicación, lenguaje y diversidad cultural	Ciencias y Educación
151	Semillero la voz en-canto del actor	Artes - ASAB
152	GIAD	Medio Ambiente y Recursos Naturales
153	Investigación en ingeniería para el estudio y control de la contaminación ambiental: IECCA	Medio Ambiente y Recursos Naturales
154	Semillero turas	Ciencias y Educación
155	Semillero comercio electrónico en Colombia	Ingeniería
156	Semillero producción verde	Medio Ambiente y Recursos Naturales
157	Semillero G.A.I.A	Medio Ambiente y Recursos Naturales
158	Semillero de investigación en educación, cultura y ciencias naturales	Ciencias y Educación
159	Bolinquen	Ciencias y Educación
160	Semillero crisalida - LEBEM	Ciencias y Educación
161	Semillero escrituras corporales	Artes - ASAB
162	Semillero de software libre GEHIRN	Tecnológica
163	Semillero mecánica computacional	Tecnológica
164	Semillero colorantes naturales	Ciencias y Educación
165	Semillero investigación en probabilidad, estadística y sus aplicaciones	Ciencias y Educación
166	Semillero de investigación en robótica móvil	Tecnológica
167	Semillero modelación, información y desarrollo forestal	Medio Ambiente y Recursos Naturales
168	Semillero mujunchay	Artes - ASAB

Nº	Nombre de Semillero	Facultad
169	Perspectivas y desarrollo en modelado matemático	Ingeniería
170	Semillero bioquímica y biología molecular	Ciencias y Educación
171	Semillero administración sostenible y soluciones energéticas (ASSE)	Medio Ambiente y Recursos Naturales
172	Semillero de estudios integrales en formulación y formación de elementos estructurados	Tecnológica
173	Semillero química de los productos forestales	Medio Ambiente y Recursos Naturales
174	Semillero de investigación contemporary interdisciplinary in the computer-mediated communication (SISC)	Ciencias y Educación
175	Semillero carbones	Ciencias y Educación
176	Semillero PAIDEIA	Ciencias y Educación
177	Semillero gestión de proyectos SIGPRO	Ingeniería
178	Semillero química teórica	Ciencias y Educación
179	Semillero de investigación en electrónica de potencia	Tecnológica
180	ETYMOS	Tecnológica
181	Semillero de investigación obatala	Medio Ambiente y Recursos Naturales
182	Semillero vías	Medio Ambiente y Recursos Naturales
183	Análisis físico de muestras biológicas-AFMB	Ciencias y Educación
184	Semillero diversidad forestal	Medio Ambiente y Recursos Naturales
185	Semillero la maga literaria	Ciencias y Educación
186	Semillero asfaltop	Medio Ambiente y Recursos Naturales
187	Semillero saberes y prácticas danzarias	Artes - ASAB
188	Semillero muzima	Artes - ASAB
189	Semillero biología del suelo	Medio Ambiente y Recursos Naturales
190	Semillero kinetica y somática	Artes - ASAB
191	Semillero narrativas de la danza en Colombia	Artes - ASAB
192	Educación ambiental y desarrollo sostenible - EDASUD	Ciencias y Educación
193	Semillero UDENS	Tecnológica
194	Semillero kibbutz	Tecnológica
195	Semillero nuevo circo	Artes - ASAB
196	Semillero interdisciplinaria en didáctica del lenguaje y las matemáticas (SIIDLYM)	Ciencias y Educación
197	Semillero espacio vital	Artes - ASAB
198	Semillero f:18-26	Artes - ASAB
199	Semillero Desarrollo de Contenidos Digitales 3D - PROGRAFS	Tecnológica
200	Semillero al otro lado	Artes - ASAB
201	Semillero de computación científica	Ingeniería
202	Semillero de investigación Sabio Caldas	Medio Ambiente y Recursos Naturales
203	Semillero en tecnología libre	Ingeniería
204	Semillero periferia	Ciencias y Educación
205	Semillero prografts	Tecnológica
206	Semillero GEO-optimus	Ingeniería

Fuente: CIDC - Centro de Investigaciones y Desarrollo Científico

Tabla 96.
Relación de revistas publicadas 2013

Nombre	Facultad	Indexada	ISSN	Categoría	Indexada hasta
Revista de Ingeniería	Ingeniería	Si	0121-750X	C	jun-14
Revista Científica	CIDC	Si	0124-2253	C	dic-14
Colombia Forestal	Medio Ambiente	Si	0120-0739	A2	dic-14
Vínculos	Tecnológica	Si	1794-211X	C	dic-14
TecnoGestión	Medio Ambiente	No	1794-676X		
UD y la Geomática	Ingeniería - Medio Ambiente	No	2011-4990		
Colombian Applied Linguistics Journal	Ciencias y Educación	Si	0123-4641	A2	dic-14
Revista Gavia	Ciencias y Educación	No	1900-5091		
Revista Enunciación	Ciencias y Educación	Si	2248-6798	C	dic-14
Revista Infancias e imágenes	Catedra Unesco	Si	16579089	C	jun-14
Revista Jícara	Ciencias y Educación	No	1900-5237		
Redes de Ingeniería (digital)	Ingeniería	Si	2248-762X	C	dic-14
Tecnura	Tecnológica	Si	0123-921X	A2	dic-13
Visión Electrónica	Tecnológica	Si	1909-9746	C	dic-13
Revista TIA, Tecnología, Investigación y Academia	Ingeniería	No	2344-8288		
Azimut	Medio Ambiente	No	1909-647-X		
Calle14	Artes -ASAB	Si	2011-3757	C	jun-14
A contratiempo	Min cultura -Artes -ASAB	No	2145-1958		
Ciudad Paz-andó	IPAZUD	Si	2011-5253	C	dic-14
Revista Virtual Góndola	Ciencias y Educación	No	2145-4981		
Revista Tekhné	Tecnológica	No	1692-8407		
Revista Conjeturas	Ciencias y Educación	No	1657-5830		

Fuente: Decanaturas



UNIVERSIDAD DISTRITAL
FRANCISCO JOSÉ DE CALDAS

Parte
11
*Estadísticas
de Bienestar*

Universidad Distrital
Francisco José de Caldas

Oficina Asesora de
Planeación y Control

Boletín estadístico

Tabla 97.
Población estudiantil beneficiada por servicios de Bienestar Institucional

Actividad	2008	2009	2010	2011	2012	2013
Medicina	8496	19722	19265	18076	13866	19738
Odontología	8028	6051	7520	6271	5579	5682
Sicología	2739	1739	2210	2982	2308	3114
Trabajo Social	9806	9756	2414	3568	1590	2078
Escuelas de Formación Deportiva	13941	12488	5953	494	8517	23365
Apoyo alimentario	3461	3125	3781	4067	3767	3330
Apoyo alimentario subsidio total	2547	2674	3371	3757	3277	2938
Apoyo alimentario subsidio B	766	447	355	268	414	315
Apoyo alimentario subsidio C	148	4	55	42	76	77
Total	46471	52881	41143	35458	35627	57307

Fuente: Bienestar Institucional

Medicina incluye, atención en enfermería, fisioterapia, y fonoaudiología

Tabla 98.
Población atendida en actividades de promoción en áreas de la salud y desarrollo humano

Área	Programa / Facultad	Ciencias y Educación	Ingeniería	Medio Ambiente y Recursos Naturales	Tecnológica	Artes - ASAB	Docentes	Funcionarios	Vinculación Especial	Total
Medicina	Consulta individual diaria	390	1093	1798	1812	1234	182	217	280	7006
	Fisioterapia	54	200	40	5	1086	60	42	77	1564
	Enfermería	2999	2287	2490	1459	638	187	384	724	11168
Odontología	Consulta individual diaria	865	1183	1265	740	970	124	302	233	5682
Sicología	Consulta individual diaria	155	700	612	1333	276	7	5	26	3114
Trabajo social	Solicitudes reliquidación matrícula	230	220	202	151	79	0	0	0	882
	Atención individual trabajo social	942	61	8	179	3	3	0	0	1196
Proyección laboral y emprendimiento	Consulta individual diaria	4	68	29	1	37				139
Cultura	Cine foros, Taller Danza árabe y expresión corporal	1435	524	442	309	326	0	3	26	3065
	Grupos musicales y artísticos	34	55	52	6	25	0	0	0	172
Deportes	Prestamos de implementos deportivos	3928	3847	1169	1836	475	98	342	18	11713
	Inscripciones escuelas formativas	3567	5050	7436	5614	532	35	919	482	23635
Total		14603	15288	15543	13445	5681	696	2214	1866	69336

Fuente: Bienestar Institucional

Tabla 99.
Participantes en escuelas formación deportiva 2013

Facultad	Proyecto curricular	Acrobacia Aérea	Aeróbicos	Ajedrez	Atletismo	Baloncesto	Escalada	Fútbol	Gimnasio	Halterofilia	Judo y JiuJitsu	Mini Tejo/Rana	Natación	Softbol	Taekwondo	Tenis de Mesa	Vóleibol	Total
Artes - ASAB	Arte Danzario	0	22	0	0	0	0	0	0	0	0	3	0	0	0	0	0	25
	Artes Escenicas	0	9	0	0	0	0	64	1	0	0	8	13	0	0	0	0	95
	Artes Musicales	0	0	0	13	0	1	0	2	0	0	2	9	0	0	0	0	27
	Artes Plasticas y Visuales	1	4	0	27	0	0	0	0	0	0	6	12	0	0	0	0	50
Ciencias y Educación	Licenciatura en Biología	0	0	0	13	5	0	32	0	9	0	0	2	0	0	2	0	63
	Licenciatura En Educación Básica con énfasis en Humanidades y Lengua Castellana	0	0	0	13	0	0	35	0	0	10	0	0	0	0	0	0	58
	Licenciatura en Educación Basica con énfasis en Ciencias Sociales	0	0	3	0	0	0	0	0	3	12	0	13	0	0	5	1	37
	Licenciatura en Educación Basica con énfasis en Educacion Artistica	0	0	2	0	0	0	0	4	0	0	0	6	0	0	5	0	17
	Licenciatura en Educación Basica con énfasis en Ingles	0	0	0	0	0	0	0	4	0	12	0	8	0	0	8	0	32
	Licenciatura en Educacion Basica con énfasis en Matematicas	0	0	0	0	0	0	0	0	0	4	0	3	0	0	32	0	39
	Licenciatura en Física	0	0	5	0	7	0	0	1	0	21	0	10	0	0	2	0	46
	Licenciatura en Pedagogía Infantil	0	0	0	0	1	0	0	0	0	0	0	5	0	0	0	3	9
	Licencitura en Química	0	0	0	0	0	0	8	0	7	0	0	3	0	0	13	0	31
	Matemáticas	0	0	19	0	4	0	32	0	0	0	0	8	0	0	17	0	80
Ingeniería	Ingeniería Catastral	0	0	1	0	10	0	8	0	0	5	0	23	5	0	0	0	52
	Ingeniería de Sistemas	0	0	1	26	0	0	9	0	0	47	0	34	6	0	2	1	126
	Ingeniería Eléctrica	0	0	0	0	7	0	8	0	0	10	0	12	0	0	2	4	43
	Ingeniería Electrónica	0	0	0	13	17	0	8	0	0	54	0	77	3	7	0	4	183
	Ingeniería Industrial	0	0	0	0	24	0	59	0	0	0	0	45	0	0	1	12	141
Medio Ambiente y Recursos Naturales	Administracion Ambiental	0	0	6	0	0	0	128	96	9	0	0	17	0	0	0	14	270
	Administracion Deportiva	0	0	0	26	63	0	204	0	0	5	0	0	2	20	0	8	328
	Esp. En Ambiente y Desarrollo Local.	0	0	0	0	0	0	0	0	0	0	0	2	0	0	0	0	2
	Ingeniería Ambiental	0	0	0	13	14	0	65	41	0	8	0	9	0	8	0	9	167
	Ingeniería Catastral	0	0	0	0	0	0	32	0	0	0	0	0	0	0	0	0	32
	Ingenieria Forestal	0	0	5	0	0	0	0	90	15	27	0	34	0	0	0	0	171
	Ingeniería Topográfica	0	0	0	0	10	0	25	57	17	0	0	2	0	0	0	3	114
	Tecnologia en Gestion Ambiental y Servicios Públicos	0	0	0	26	0	0	0	9	0	0	0	2	0	0	0	0	37
	Tecnologia en Saneamiento Ambiental	0	0	0	26	0	0	5	17	23	11	0	0	0	0	0	0	82
	Tecnologia en Topografia	0	0	0	39	0	0	67	11	31	0	0	5	0	0	0	7	160

Facultad	Proyecto curricular	Acrobacia Aérea	Aeróbicos	Ajedrez	Atletismo	Baloncesto	Escalada	Fútbol	Gimnasio	Halterofilia	Judo y Jujitsu	Mini Tejo/Rana	Natación	Softbol	Taekwondo	Tenis de Mesa	Vóleibol	Total
Tecnologica	Ingeniería Civil	0	0	0	0	2	0	0	12	0	0	0	6	0	0	1	0	21
	Ingeniería de Producción	0	0	0	0	3	0	0	0	0	0	0	1	0	0	0	0	4
	Ingeniería Eléctrica	0	0	0	0	0	0	0	0	0	0	0	1	0	0	0	0	1
	Ingeniería en Control	0	0	0	0	0	0	0	0	0	0	0	0	0	0	0	3	3
	Ingeniería en Telecomunicaciones	0	0	3	0	7	0	0	0	0	21	0	0	0	0	0	0	31
	Ingeniería en Telemática	0	0	0	0	0	0	0	0	0	0	0	2	0	0	0	0	2
	Ingeniería Mecánica	0	0	1	0	0	0	0	0	0	0	0	0	0	0	7	4	12
	Tecnología en Construcciones Civiles	0	0	0	0	0	0	8	21	0	25	0	0	0	16	9	0	79
	Tecnología en Electricidad	0	0	1	0	7	0	1	41	0	27	0	6	2	19	9	0	113
	Tecnología en Electrónica	0	0	3	0	33	0	3	28	0	15	0	0	0	9	16	3	110
	Tecnología en Industrial	0	0	1	0	8	0	45	41	0	35	0	0	0	0	0	10	140
	Tecnología en Mecánica	0	0	4	0	8	0	14	37	0	40	0	17	0	9	19	2	150
	Tecnología en Sistematización de Datos	0	0	2	0	13	0	9	29	0	49	0	1	0	8	0	3	114
Otros	Docentes	0	0	0	0	8	0	15	0	0	0	0	0	0	0	0	0	23
	Funcionarios	0	1	0	0	12	0	40	2	1	0	0	0	3	0	0	0	59
	Vinculación Especial	0	0	0	0	0	0	0	0	0	0	0	8	0	0	0	0	8
Total		1	36	57	235	263	1	924	544	115	438	19	396	21	96	150	91	3387

Fuente: Bienestar Institucional

Tabla 100.
Programa de apoyo alimentario 2013- I

Facultad	Proyecto Curricular	Estrato	Tipo de Subsidio																	
			Sin subsidio	Total sin subsidio	Subsidio total					Tipo A					Tipo B					Total
					1	2	3	4	Total	1	2	3	4	Total	1	2	3	4	Total	
Artes - ASAB	Arte Danzario	0	0	7	26	10	0	43	1	3	3	0	7	0	0	0	1	1	51	
	Artes Escénicas	0	0	1	24	14	2	41	0	0	3	0	3	0	0	0	0	0	44	
	Artes Musicales	0	0	11	44	28	2	85	0	2	0	0	2	0	0	2	0	2	89	
	Artes Plásticas	0	0	11	39	18	0	68	1	2	8	0	11	0	0	2	0	2	81	
Total Artes - ASAB		0	0	30	133	70	4	237	2	7	14	0	23	0	0	4	1	5	265	
Ciencias y Educación	Licenciatura en Educación Básica con énfasis en Matemáticas	0	0	35	125	7	0	167	2	5	7	0	14	1	3	0	0	4	185	
	Licenciatura en Educación Básica con énfasis en Educación Artística	0	0	16	54	6	0	76	2	0	1	0	3	0	0	0	0	0	79	
	Licenciatura en Biología	0	0	16	58	6	0	80	0	2	1	0	3	0	0	0	0	0	83	
	Licenciatura en Educación Básica con énfasis en Ciencias Sociales	0	0	18	61	4	0	83	0	1	3	0	4	0	0	0	0	0	87	
	Licenciatura en Física	0	0	7	64	7	0	78	0	5	1	0	6	0	0	0	0	0	84	
	Licenciatura en Educación Básica con énfasis en Ingles	0	0	12	51	5	0	68	2	3	2	0	7	0	0	1	0	1	76	
	Licenciatura en Educación Básica con énfasis en Humanidades y Lengua Castellana	0	0	12	52	4	0	68	1	3	2	0	6	0	0	1	0	1	75	
	Licenciatura en Pedagogía Infantil	0	0	10	44	4	0	58	0	2	2	0	4	0	0	0	0	0	62	
	Licenciatura en Química	0	0	12	43	5	0	60	0	2	2	1	5	0	0	0	0	0	65	
	Matemáticas	0	0	15	64	5	0	84	0	3	3	0	6	0	0	3	0	3	93	
Total Ciencias y Educación		0	0	153	616	53	0	822	7	26	24	1	58	1	3	5	0	9	889	
Ingeniería	Ingeniería Catastral y Geodesia	0	0	23	102	19	2	146	2	9	8	0	19	0	0	4	0	4	169	
	Ingeniería Eléctrica	0	0	19	121	11	0	151	2	7	9	0	18	2	1	3	0	6	175	
	Ingeniería Electrónica	0	0	28	140	26	0	194	1	9	15	0	25	1	1	7	0	9	228	
	Ingeniería Industrial	0	0	22	117	18	1	158	1	10	6	1	18	0	1	2	0	3	179	
	Ingeniería de Sistemas	0	0	24	125	16	0	165	1	6	8	0	15	0	0	2	0	2	182	
Total Ingeniería		0	0	116	605	90	3	814	7	41	46	1	95	3	3	18	0	24	933	
Medio Ambiente y Recursos Naturales	Administración Ambiental	0	0	15	81	10	0	106	0	7	14	0	21	0	0	3	0	3	130	
	Administración Deportiva	0	0	1	10	4	0	15	0	2	2	0	4	0	0	1	0	1	20	
	Tecnología en Gestión Ambiental	0	0	1	4	1	0	6	0	0	0	0	0	0	0	0	0	0	6	
	Ingeniería Forestal	0	0	13	66	13	0	92	0	3	5	0	8	0	2	1	0	3	103	
	Ingeniería Ambiental	1	1	20	107	21	0	148	0	14	13	0	27	0	2	8	0	10	186	
	Ingeniería Sanitaria	0	0	2	3	3	0	8	0	0	0	0	0	0	0	0	0	0	8	
	Ingeniería Topográfica	0	0	10	53	11	0	74	0	4	8	0	12	0	1	2	0	3	89	
	Tecnología en Saneamiento	0	0	3	3	0	0	6	0	0	0	0	0	0	0	0	0	0	6	
	Tecnología en Topografía	0	0	5	19	2	0	26	0	1	2	0	3	0	1	0	0	1	30	
Total Medio Ambiente y Recursos Naturales		1	1	70	346	65	0	481	0	31	44	0	75	0	6	15	0	21	578	

Facultad	Proyecto Curricular	Estrato	Tipo de Subsidio																	
			Sin subsidio	Total sin subsidio	Subsidio total					Tipo A					Tipo B					Total
					1	2	3	4	Total	1	2	3	4	Total	1	2	3	4	Total	
Tecnológica	Ingeniería Civil		0	0	1	1	0	0	2	0	0	0	0	0	0	0	0	0	0	2
	Ingeniería en Control		0	0	0	1	0	0	1	0	0	0	0	0	0	0	0	0	0	1
	Ingeniería Telecomunicaciones		0	0	0	1	1	0	2	0	0	0	0	0	0	0	0	0	0	2
	Tecnología Eléctrica		0	0	31	91	1	0	123	0	1	3	0	4	0	1	1	0	2	129
	Tecnología en Electrónica		0	0	17	76	7	0	100	0	10	6	0	16	0	0	3	0	3	119
	Tecnología en Construcciones Civiles		0	0	18	68	3	0	89	0	4	7	0	11	0	0	4	0	4	104
	Tecnología Industrial		0	0	14	51	2	0	67	0	5	0	0	5	0	0	2	0	2	74
	Tecnología Mecánica		0	0	18	74	5	0	97	0	6	5	0	11	0	2	3	0	5	113
	Tecnología en Sistematización de Datos		0	0	28	75	0	0	103	1	6	10	0	17	0	0	1	0	1	121
Total Tecnológica			0	0	127	438	19	0	584	1	32	31	0	64	0	3	14	0	17	665
Total			1	1	496	2138	297	7	2938	17	137	159	2	315	4	15	56	1	76	3330

Fuente: Bienestar Institucional

Tabla 101.
Programas de ayuda socioeconómica a estudiantes 2013

Programa	Beneficiados	Valor
Descuento 50% valor matrícula segundo hermano	534	81.990.291
Descuento 70% valor matricula tercer hermano 70%	6	1.007.979
Apoyo alimentario	4582	1.539.483.000
Descuento 10% en valor de la matricula Pregrado	12	616.249
Descuento 10% en valor de la matricula Posgrado	2536	752.693.075
Matriculas de honor	576	397.782.500
Monitorias académicas y administrativas	507	593.626.500,00
Descuento 100% valor matricula por reglamento	76	47.182.484,00
Reliquidación Matrícula	882	310.839.761
Descuento 30% valor matricula por ser egresado	980	865.014.990
Descuento 50% valor matricula por ser monitor	485	852.244.606
Total	11176	5.442.481.434

Fuente: Bienestar institucional, Contabilidad, Oficina Asesora de Sistemas

Tabla 102.
Descuentos aplicados en valor de la matrícula posgrados

Facultad	Proyecto	Porcentaje de descuento en valor de la matrícula						Total
		10%	30%	50%	Monitor 50%	70%	100%	
Ciencias y Educación	Doctorado Interinstitucional en Educación	23	4	0	0	0	12	39
	Maestría en Comunicación - Educación	265	134	0	35	0	26	460
	Maestría en Educación	151	86	0	36	0	5	278
	Maestría en Investigación Social Interdisciplinaria	164	67	0	14	0	17	262
	Maestría en Lingüística	16	39	0	0	0	8	63
	Maestría en Pedagogía de la Lengua Materna	103	29	0	11	0	2	145
	Esp. en Desarrollo Humano con énfasis en Procesos Afectivos y Creatividad	83	23	0	5	0	7	118
	Esp. en Educación en Tecnología	54	23	0	3	0	0	80
	Esp. en Infancia Cultura y Desarrollo	87	13	0	5	0	2	107
	Esp. Gerencia de Proyectos Educativos	53	27	0	6	0	2	88
	Esp. en Pedagogía de la Comunicación y Medios Interactivos	21	6	0	2	0	0	29
	Esp. en Educación Matemática	18	10	0	1	0	0	29
	Esp. en Educación y Gestión Ambiental	146	70	0	22	0	9	247
Ingeniería	Doctorado en Ingeniería	7	1	0	0	0	18	26
	Maestría en Ciencias de la Información y las Comunicaciones	147	15	0	64	0	38	264
	Maestría en Ingeniería Industrial	66	10	0	17	0	34	127
	Maestría en Teleinformática	5	2	0	2	0	2	11
	Esp. Higiene y Salud Ocupacional	163	42	0	24	0	14	243
	Esp. Informática y Automática Industrial	29	12	0	9	0	0	50
	Esp. Ingeniería de Producción y Logística	32	12	0	6	0	1	51
	Esp. Ingeniería de Software	89	21	0	6	0	4	120
	Esp. Sistemas de Información Geográfica	71	54	0	46	0	9	180
	Esp. en Avalúos	64	20	0	25	0	6	115
	Esp. en Bioingeniería	20	13	0	7	0	4	44
	Esp. en Gestión de Proyectos de Ingeniería	173	62	0	39	0	16	290
	Esp. en Proyectos Informáticos	98	27	0	17	0	1	143
	Esp. en Telecomunicaciones Móviles	23	7	0	8	0	2	40
	Esp. en Teleinformática	40	14	0	7	0	1	62
Medio Ambiente y Recursos Naturales	Maestría en Desarrollo Sustentable y Gestión Ambiental	89	19	0	18	0	11	137
	Maestría en Manejo, Uso y Conservación del Bosque	41	16	0	18	0	8	83
	Esp. en Diseño de Vías Urbanas, Transito y Transporte	34	15	2	7	0	1	59
	Esp. en Gerencia de Recursos Naturales	58	29	0	14	0	0	101
	Esp. en Ambiente y Desarrollo Local	50	30	0	4	0	2	86
Artes - ASAB	Maestría en Estudios Artísticos	53	28	0	6	0	14	101
Total		2536	980	2	484	0	276	4278

Fuente: Bienestar Institucional

Tabla 103.
Reliquidación de matrículas y porcentaje de descuentos pregrado

Facultad	Proyecto	Porcentaje de descuento en valor de la matrícula						Total	Matrículas reliquidadas
		10%	30%	50%	Monitor 50%	70%	100%		
Artes - ASAB	Arte Danzario	0	0	4	0	0	0	4	13
	Artes Escénicas	0	0	0	0	0	0	0	11
	Artes Musicales	0	0	13	0	0	0	13	16
	Artes Plásticas y Visuales	0	0	8	0	0	0	8	39
Ciencias y Educación	Lic. en Educación Básica con énfasis en Educación Artística	0	0	19	0	0	0	19	19
	Lic. en Biología	0	0	27	0	0	0	27	41
	Lic. en Educación Básica con énfasis en Ciencias Sociales	0	0	7	0	0	0	7	29
	Lic. en Educación Básica con énfasis en Inglés	0	0	8	0	0	0	8	21
	Lic. en Educación Básica con énfasis en Lengua Castellana	0	0	12	0	0	0	12	32
	Lic. en Educación Básica con énfasis en Matemáticas	0	0	14	0	0	0	14	6
	Lic. en Física	0	0	19	0	0	0	19	26
	Lic. en Pedagogía Infantil	0	0	20	0	0	0	20	22
	Lic. en Química	0	0	11	0	0	0	11	22
	Matemáticas	0	0	11	0	0	0	11	12
	Ingeniería Catastral y Geodesia	0	0	48	0	0	6	54	47
	Ingeniería de Sistemas	2	0	22	0	0	6	30	45
Ingeniería	Ingeniería Eléctrica	1	0	28	0	0	11	40	24
	Ingeniería Electrónica	1	0	24	0	0	2	27	34
	Ingeniería Industrial	4	0	52	0	0	12	68	70
	Administración Ambiental	0	0	23	0	0	2	25	31
	Administración Deportiva	0	0	8	1	0	6	28	13
Medio Ambiente y Recursos Naturales	Administración Deportiva (nocturna)	0	0	3	0	0	4	7	
	Gestión Ambiental y Servicios Públicos	0	0	8	0	1	0	9	18
	Ingeniería Ambiental	3	0	15	0	0	5	23	36
	Ingeniería Forestal	0	0	25	0	1	2	53	25
	Ingeniería Sanitaria	0	0	2	0	1	0	3	14
	Ingeniería Topográfica	0	0	14	0	1	4	38	19
	Tecnología en Saneamiento Ambiental	0	0	14	0	0	2	16	24
	Tecnología en Topografía	0	0	17	0	1	1	41	22
	Ingeniería Civil (Ciclos propedéuticos)	0	0	1	0	0	0	1	7

Facultad	Proyecto	Porcentaje de descuento en valor de la matrícula						Total	Matrículas reliquidadas
		10%	30%	50%	Monitor 50%	70%	100%		
Tecnológica	Ingeniería de Producción	0	0	0	0	0	1	1	
	Ingeniería de Producción (Ciclos propedéuticos)	0	0	2	0	0	0	2	7
	Ingeniería Eléctrica (Ciclos propedéuticos)	0	0	5	0	0	0	5	4
	Ingeniería en Control	0	0	0	0	0	2	2	
	Ingeniería en Control (Ciclos propedéuticos)	0	0	0	0	0	0	0	3
	Ingeniería en Telecomunicaciones	0	0	0	0	0	2	2	3
	Ingeniería en Telecomunicaciones	0	0	0	0	0	0	0	4
	Ingeniería en Telemática	0	0	4	0	0	0	4	7
	Ingeniería Mecánica	0	0	1	0	0	0	1	
	Ingeniería Mecánica (Ciclos propedéuticos)	0	0	0	0	0	0	0	4
	Tecnología en Construcciones Civiles (Ciclos propedéuticos)	0	0	1	0	0	0	1	
	Tecnología en Construcciones Civiles	0	0	0	0	0	0	0	22
	Tecnología en Electricidad	0	0	12	0	0	4	16	15
	Tecnología en Electrónica	0	0	3	0	0	2	5	7
	Tecnología en Electrónica (Ciclos propedéuticos)	0	0	1	0	0	0	1	11
	Tecnología en Industrial	1	0	13	0	1	2	34	17
	Tecnología en Mecánica	0	0	3	0	0	0	3	17
	Tecnología Sistematización de Datos (Convenio SED)	0	0	0	0	0	0	0	1
	Tecnología Sistematización de Datos	0	0	10	0	0	0	10	22
Total pregrado		12		532	1	6	76	627	882

Fuente: Bienestar Institucional



UNIVERSIDAD DISTRITAL
FRANCISCO JOSÉ DE CALDAS

Parte
12

*Estadísticas
de Internacionalización*

Universidad Distrital
Francisco José de Caldas

Oficina Asesora de
Planeación y Control

2013
Boletín estadístico

Tabla 104.
Intercambio de estudiantes con el extranjero

País	2009	2010	2011	2012	2013
Argentina	4	2	1	18	8
Bolivia	0	0	2	0	0
Brasil	0	2	2	4	2
Chile	0	0	2	0	0
Cuba	0	0	0	2	0
España	3	5	0	6	1
Francia	0	0	1	0	1
Holanda	1	0	0	0	0
Italia	0	4	1	2	0
México	2	0	2	1	8
República Dominicana	1	0	0	0	0
Rusia	0	0	0	0	3
Suecia	0	0	1	0	0
Total	11	13	12	33	23

Fuente: Centro de relaciones Interinstitucionales, CERI

Tabla 105.
Intercambio de estudiantes extranjeros

País	2009	2010	2011	2012	2013
Austria	0	0	0	1	0
Perú	1	2	0	0	0
Brasil	1	0	1	0	0
Francia	1	1	0	1	0
Rusia	1	0	0	0	0
China	1	0	0	0	0
Venezuela	1	1	0	0	0
Corea	0	5	0	0	0
Polonia	0	1	0	0	0
España	0	2	1	3	8
Italia	0	1	0	0	0
Luxemburgo	0	0	1	0	0
México	0	0	1	4	7
Chile	0	0	1	0	0
Total	6	13	5	9	15

Fuente: Centro de relaciones Interinstitucionales, CERI

Tabla 106.
Profesores invitados internacionales

País	2010	2011	2012	2013
Argentina	3	2	2	10
Austria	1	0	0	0
Bolivia	0	0	0	1
Brasil	3	2	1	7
Canada	0	0	0	1
Chile	1	1	0	0
Cuba	1	0	0	1
Dinamarca	0	0	0	1
Ecuador	0	0	0	1
El Salvador	0	0	1	0
España	5	1	3	14
Finlandia	0	1	1	0
Francia	0	2	2	6
Guatemala	1	0	0	0
Inglaterra	1	1	2	2
Italia	0	0	0	4
Holanda	0	0	0	1
México	1	9	6	16
Perú	1	0	0	0
Suecia	0	0	0	1
Suiza	1	0	1	0
USA	5	3	3	6
Venezuela	0	0	1	1
Total	19	22	22	73

Fuente: Centro de relaciones Interinstitucionales, CERI

Tabla 107.
Movilidad internacional de profesores de la UD

País	2010	2011	2012	2013
Argentina	0	1	1	2
Australia	0	0	0	2
Brasil	1	1	0	2
Canadá	0	0	1	1
Chile	0	0	0	2
Cuba	0	0	1	0
Ecuador	0	1	0	0
España	10	3	1	4
Francia	0	0	1	0
India	0	0	0	1
Inglaterra	0	0	1	0
México	0	3	2	2
Rusia	0	0	0	1
Taiwan	0	0	0	1
USA	0	0	1	2
Total	11	9	8	20

Fuente: Centro de relaciones Interinstitucionales, CERI

Tabla 108.
Convenios con Universidades e instituciones vigentes

País	Institución
Alemania	Universidades de Fachhochschule Neubrandenburg
	Instituto de Geoinformática de la Universidad de Münster
Argentina	Universidad Nacional de Santiago del Estero
	Universidad Nacional del Litoral
	Universidad Nacional San Juan
	Universidad de Buenos Aires
	International Center For Earth Sciences
	Universidad Nacional de Quilmes
	Instituto Universitario Nacional del Arte -IUNA-
	Universidad Nacional de La Plata
	Universidad Nacional de Villa María
	Universidad del Museo Social Argentino- UMSA
Bolivia	Universidad Nacional de Entre Ríos UNER
	Universidad La Salle
Brasil	Universidad Mayor Real y Pontificia de San Francisco Xavier
	Universidad Centro Universitario Plinio Leite -UNIPLI-
	Universidad Federal Fluminense
	Universidad Federal del Estado de Rio de Janeiro -UNIRIO
	Universidad Federal de Itajubá
	Universidad de Uberaba -UNIUBE-
	Universidad Federal de Integración Latinoamericana- UNILA
	Universidad de Sao Paulo
	Universidad Estadual Vale Do Acaraú-UVA
	Universidad Estadual de Campinas -UNICAMP
Canadá	Dalhousie University
	Universidad de Quebec
	Universidad de Regina.
Chile	Universidad de Antofagasta
	Universidad del Bio - Bio
	Universidad Católica de Temuco
Costa Rica	Universidad Mayor
	Centro Agronómico Tropical de Investigación y Enseñanza - CATIE
	Instituto Superior Pedagógico " Enrique José Varona".
	Instituto Superior Pedagógico " Frank País García".
	Instituto Superior de Artes -ISA-
Cuba	Instituto Superior Politécnico "José Antonio Echeverría". -CUJAE-
	Universidad las Villas- Cuba
	Universidad Ciego de Ávila de Cuba
	Universidad de Oriente.
	Instituto Superior de Tecnologías y Ciencias Aplicadas (InSTEC).
	Universidad de La Habana

País	Institución
Cuba	Instituto de Estudios Martianos
Ecuador	Universidad Técnica del Norte
	Universidad Comunitaria Intercultural de las Nacionalidades y Pueblos Indígenas amawtay Wasi (UCINPI AW- ECUADOR)
	Universidad de Santa Elena
España	Asociación Universitaria Iberoamericana de Postgrado - AUIP-
	Universidad de Salamanca
	Institut del Teatre
	Universidad de La Laguna
	Universidad de Granada
	Universidad de Murcia
	Universidad de Oviedo
	Universidad de La Rioja
	Universidad de Sevilla
	Universidad Politécnica de Valencia
	Universidad de Valencia
	Universidad Politécnica de Madrid
	Universidad Pontificia de Salamanca Campus Madrid/Fundación Pablo VI
	Universidad del País Vasco/Euskal Herriko Unibertsitatea
	Universidad de Burgos
	Erasmus Mundus Máster en Desarrollo de Aplicaciones en la Nube.
	Universidad de Girona
	Universidad de León
	Universidad de Zaragoza
	Universidad de Cantabria
	Universidad de Córdoba
	Universidad Politécnica de Catalunya UPC
	Escuela Politécnica Superior de Edificación de Barcelona
Francia	La Ecole Supérieure Des Cadres Et Techniciens De Fort De France
	Universidad de Nantes.
	Universidad René Descartes - París V
	Universidad Sorbona Nueva - París III.
	n + 1 Network Of Engineering Institutes
	University Of Burgundy
	Université de Toulouse II Le Mirail.
	Institut National Polytechnique de Toulouse INP TOULOUSE
Italia	Universidad Lumire Lyon 2 Francia
	Universidad de Bologna.

País	Institución
México	Instituto Tecnológico de Sonora.
	Universidad Iberoamericana
	Instituto Nacional de Astrofísica, Óptica y Electrónica - INAOE (México)
	Centro de Investigación en Alimentación y Desarrollo,
	Universidad de Guadalajara
	Universidad Pedagógica Nacional
	Instituto Pensamiento y Cultura en América Latina -IPECAL-
	Universidad Nacional Autónoma de México -UNAM-
	Escuela Nacional de Pintura, Escultura y Grabado "La Esmeralda" -ENPEG-
	Instituto Politécnico Nacional -Centro de Investigación y de Estudios Avanzados.
	Universidad Autónoma de Nuevo León
	Universidad Autónoma Metropolitana
	Universidad Autónoma del Estado de México UAEM
Perú	Universidad Nacional de San Marcos
	Universidad Privada del Norte
Portugal	Universidad de Nova
Panamá	Universidad de Panamá
	Universidad del Arte GANEXA
Reino Unido	University Of East London
Rusia	State University of Land Use Planning
Suecia	MID Sweden University
Suiza	Unión Internacional de Telecomunicaciones -UIT-
USA	Universidad de Delaware.
	Northeastern Illinois University
	The Field Museum
	Universidad del Sur de La Florida
	Universidad Internacional de La Florida
	La Florida Atlantic University
	University Of Massachusetts
	Universidad de Nuevo México-UNM
Venezuela	Universidad RTU
	Universidad de los Andes
	Universidad Iberoamericana del Deporte
	Universidad Central de Venezuela

Fuente: Centro de relaciones Interinstitucionales, CERI



UNIVERSIDAD DISTRITAL
FRANCISCO JOSÉ DE CALDAS

Parte
13

*Estadísticas
de Recursos y apoyo*

Universidad Distrital
Francisco José de Caldas

Oficina Asesora de
Planeación y Control

2013
Boletín estadístico

Tabla 109.
Referencias cargadas en el sistema de información bibliográfica y consultas

Biblioteca	Total de libros	Consultas	Bases de datos	Consultas bases de datos	Libros electrónicos	"Número de E-Books"	Consultas
Ingeniería	11.594	30.147	Cengage learning	1.586	Pearson	185	2989
Medio Ambiente y Recursos Naturales	12.577	21.237	IEEE	47.375	IEEE Library	500	1474
Artes - ASAB	7.579	2.790	Ambientalex	4.077	Springer	575	9297
Centro de Documentación de ASAB	533		Pearson	4.423	Gran enciclopedia Hispanica		
Macarena A	28.398	3.678	ACM	7.747			
Macarena B	4.433	646	Elsevier	27.824			
Posgrados	7.623	2.059	ICONTEC	2.799			
Aduanilla de Paiba	1.969	-	Eric Plus	11.220			
Tecnológica	13.638	14.913					
Administración Deportiva	1.610	1	IOPscience	759			
Centro de Documentación de Ciencias Sociales	10.506	57	Naxos	38.085			
			Springer	3.317			
Total	100.460	75.528		149.212		1.260	13.760

Fuente: Biblioteca

Tabla 110.
Suscripción a contenidos científicos en formato electrónico

Proveedor	Producto	Descripción
EBSCO INTERNATIONAL	IEEEExplorer	"Base de Datos con más del 30% de la literatura actualizada en ingeniería eléctrica, electrónica y ciencias de la Computación."
PUBLICIENCIAS	ACM	Contiene el archivo más grande y más completo de texto de artículos sobre computación disponibles en la actualidad.
DOT LIB	SPRINGER	Multidisciplinaria, en promedio 1611 revistas electrónicas en texto completo, incluye Biblioteca de Ciencias del Comportamiento 2. Biomédica y la Biblioteca de Ciencias de Vida 3. Negocios y Economía Library 4. Química y la Biblioteca de Ciencia de Materiales 5. Ciencias de la Computación biblioteca 6. Tierra y Ciencias Ambientales Biblioteca 7. Biblioteca de Ingeniería 8. Matemáticas Biblioteca 9. Biblioteca de Medicina 10. Física y Astronomía Biblioteca 11. Informática Profesional y Diseño Web.
INFOLINK	NAXOS MUSIC	Música Library- Música, es un recurso que da acceso a archivos de audio y texto que corresponden a las más grandes obras de la música clásica, acceso a información de compositores, glosario de música guía de pronunciación correcta de artistas acceso a mas de 45.000 partituras.
SYSTEMS LINK INTERNATIONAL	IOP SCIENCE	Es una sociedad internacional y profesional que se dedica a cada aspecto de las ciencias físicas, es un líder mundial en la publicación científica y la difusión electrónica de la física. Acceso ilimitado a páginas de investigación científica.
ELSEVIER	"ELSEVIER CONSORCIO COLCIENCIAS"	EMBASE: Embase es una base de datos biomédica.
		REAXYS:Química sintética. La base Reaxys reúne el contenido de la literatura científica y patentes de la base Beilstein, la mayor colección de información sobre compuestos y reacciones en química Orgánica, y de la base Gmelin, para química inorgánica y organometálica.
		"SCIENCEDIRECT: Bases de datos con resúmenes y citas de literatura científica. ScienceDirect es una de las bases de datos científica a texto completo más importantes, que ofrece artículos de revistas y capítulos de libros de más de 2500 revistas peer-review y 11000 libros. "
		ENGINEERINGVILLAGE: Proporciona acceso integrado a diversas bases de datos especializadas para ingeniería, y otras áreas especializadas como la física, geociencia, petróleos.
		SCOPUS: base de datos, con 13.450 publicaciones (85% de las cuales están indizadas con vocabulario controlado) procedentes de más de 4.000 editoriales internacionales.
E-GLOBAL SERVICES LTDA	AMBIENTALEX	Base de Datos de tipo académica e investigativa, especializada en información ambiental, Nacional e Internacional, contiene además información científica y técnica en temas ambientales.
ICONTEC	E-NORMAS	Servicio de información sectorizada en un a plataforma tecnológica, que permite hacer consulta de contenidos de Normas Técnicas Colombianas.
TECH SOLUTIONS	ERIC PLUS TEXT	"Contiene conceptos de enseñanza, metodologías y casos sobre temas de la Educación, combina la Biblioteca Nacional de la Educación de los Estados Unidos, la base de Datos ERIC y un tesoro con más de 300 títulos. ERIC PLUS, incorpora el Tesoro de la Nacional Library Of Education de los Descriptores ERIC."

Fuente: Biblioteca

Tabla 111.
Infraestructura de bibliotecas

Biblioteca Sede	Salas de Lectura	Mesas	Puestos de Lectura	Computadores Funcionarios	Computadores Consulta Catálogo	Computadores para préstamo usuarios	Estantes	Sistema de Seguridad
Macarena A	1	33	96	5	6	22	84	Sistema de seguridad 3 M pedestales, 2 sensibilizadores, bandas de seguridad para material bibliográfico.
Macarena B	1	9	20	1	3	0		Sistema de seguridad 3 M pedestales, 1 sensibilizadores, bandas de seguridad para material bibliográfico.
Postgrados de Ciencias	1	20	52	2	2	3	12	Sistema de seguridad 3 M pedestales, 1 sensibilizadores, bandas de seguridad para material bibliográfico.
Centro de Documentación de Ciencias Sociales	1	8	8	1	2	1	5	Sistema de seguridad 3 M pedestales, 1 sensibilizadores, bandas de seguridad para material bibliográfico.
Ingeniería	2	13	66	4	5	40	80	Sistema de seguridad 3 M pedestales, 2 sensibilizadores, bandas de seguridad para material bibliográfico.
Tecnológica	2	49	112	7	6	33	95	Sistema de seguridad 3 M pedestales, 2 sensibilizadores, bandas de seguridad para material bibliográfico.
Medio Ambiente	2	24	96	7	5	20	60	Sistema de seguridad 3 M pedestales, 2 sensibilizadores, bandas de seguridad para material bibliográfico.
Administración Deportiva	1	8	30	1	1	2	12	Sistema de seguridad 3 M pedestales, 1 sensibilizadores, bandas de seguridad para material bibliográfico.
Artes - ASAB	1	13	63	5	2	20	20	Sistema de seguridad 3 M pedestales, 1 sensibilizadores, bandas de seguridad para material bibliográfico.
Total	12	177	543	33	32	141	368	

Fuente: Biblioteca

Tabla 112.
Inversión en Bibliotecas

Concepto	2010	2011	2012	2013
Renovación y suscripción a bases de datos	195.250.180	532.870.540	199.387.100	840.096.100
Adquisición laboratorios virtuales		35.000.000		
Adquisición e-books		24.000.000	24.000.000	
Adquisición libros	510.000.000	0	500.000.000	
Adquisición videos otros formatos				171.912.104
Software y mantenimiento	191.160.148	153.338.348		456.216.416
Adquisición de equipos, computadores y software	396.461.232	294.285.980	525.588.990	
Remodelaciones y adecuaciones	999.029.838	95.000.000	241.272.054	
Construcción Biblioteca Central	22.250.134.594		7.092.191.368	2.265.216.727
Total	24.542.035.992	1.134.494.868	8.582.439.512	3.733.441.347

Fuente: Sección Presupuesto

Tabla 113.
Planta Física por sede, tipo y área M²

Sede	Utilización Área Construida	Aulas	Laboratorios y/o talleres	Administración	Auditorios	Aulas de Informática
Artes - ASAB	Número	54	11	24	1	5
	Área	2.738,58	604	394,57	163,90	200,22
Calle 34	Número	8	0	4	0	1
	Área	342,75	0	65	0	77
Calle 40	Número	53	12	102	3	13
	Área	2.443,07	1.073,88	2.724,60	258,99	743,20
Luis A. Calvo	Número	11	2	2	1	1
	Área	190,34	0	25,44	91,69	17,89
Macarena	Número	59	46	33	9	8
	Área	2.521,06	2.049,56	1.211,00	889,43	300,86
Sótanos	Número	9	0	0	2	0
	Área	417,93	0	0	280,32	0
Tecnológica	Número	55	24	35	7	14
	Área	2.490,10	2.171,79	651,98	378,19	477,07
Vivero	Número	29	13	52	2	5
	Área	1.203,26	891,10	577,59	178,71	209,91
Total número de espacios		278	108	252	25	47
Total área		12.347	6.790	5.650	2.241	2.026

Fuente: Oficina Asesora de Planeación y Control

Tabla 114.
Espacio físico según dedicación por áreas

Académico	Artes - ASAB	Calle 34	Calle 40	Luis A Calvo	Macarena	Sótanos	Tecnológica	Vivero	Total
Apoyo académico	749,72	87,64	939,63	185,67	1.888,50	384,79	1.476,55	824,40	6.536,90
Audiovisuales	163,90		258,99	121,93	889,43	280,32	378,19	178,71	2.271,47
Agremiaciones estudiantiles			171,88		27,41			35,16	234,45
Almacenes	277,47		95,96	52,03	256,77		192,69	74,05	948,97
Biblioteca	252,52	49,17	258,45		621,51		376,19	267,57	1.825,41
Salas de profesores	55,83	38,47	154,35	11,71	93,38	8,42	529,48	268,91	1.160,55
Salas de exposiciones						96,05			96,05
Enseñanza	3.391,27	431,02	3.816,97	208,23	4.106,49	417,93	4.434,66	2.794,20	19.600,77
Aulas de clase		351,99	2.443,07		1.917,77		2.296,00	1.167,87	8.176,70
Aulas especializadas	2.738,58			190,34	653,29	417,93	194,10	35,39	4.229,63
Salas de trabajo autónomo			88,46				30,05	45,02	163,53
Salas de tutorías			14,75						14,75
Laboratorio de docencia	38,07		527,49		1.022,53		1.163,27	547,10	3.298,46
Aulas de informática	49,03	79,03	743,20	17,89	300,86		477,07	209,91	1.876,99
Talleres	565,59				157,14		274,17	112,31	1.109,21
Otros					54,90			676,60	731,50
Investigación			288,36		869,89		734,35	19,35	1.911,95
Espacios específicos de investigación					320,00		182,94	10,76	513,70
Grupos de investigación									0,00
Laboratorio de investigación			288,36		549,89		551,41	8,59	1.398,25
Administrativo	394,57	134,24	2.724,60	25,44	1.211,00		651,98	577,59	5.719,42
Común	2.410,28	275,06	7.577,74	170,34	1.338,93	334,19	3.435,54	1.865,10	17.407,18
Circulaciones	2.083,26	172,69	6.617,67	115,78	1.140,71	334,19	3.343,07	1.645,65	15.453,02
Estructura		91,07							91,07
Recreación pasiva		5,65							5,65
Plazoletas			206,58				92,47	63,18	362,23
Terrazas y balcones		5,65	721,41	54,56	151,45			156,27	1.089,34
Áreas libres	327,02	5,65	32,08		46,77				411,52
Servicios	399,88	128,01	3.972,23	105,55	1.158,95	323,43	2.135,85	824,56	9.048,46
Estudiantiles	240,46	62,15	818,30	15,48	229,92		1.259,94	387,54	3.013,79
Baños estudiantes	143,42	37,04	302,88	15,48	191,85	56,50	412,67	236,09	1.395,93
Cafetería estudiantil	97,04		395,43				12,79	10,21	515,47
Consultorios		25,11			38,07		58,92	45,49	167,59
Instalaciones deportivas			119,99				765,02	82,23	967,24
Servicios a estudiantes							10,54	13,52	24,06
Generales	159,42	65,86	3.153,93	90,07	929,03	266,93	875,91	437,02	5.978,17
Total	7.345,72	1.055,96	19.319,53	695,23	10.573,76	1.460,34	12.868,93	6.905,20	60.224,67
Área lote (m2)	4.535,60	392,00	3.486,31	392,00	83.671,50	2.073,71	13.693,84	49.628,79	157.873,75

Áreas en metros cuadrados

Fuente: Oficina Asesora de Planeación y Control

Tabla 115.
Salas de informática y computadores para uso estudiantil

Facultad	Nombre Bloque o edificio	Nombre de la sala o salón	Número de equipos
Ingeniería	Sabio Caldas	Sala 500	16
Ingeniería	Sabio Caldas	Sala 501	24
Ingeniería	Sabio Caldas	Sala 502	20
Ingeniería	Sabio Caldas	Sala 503	20
Ingeniería	Sabio Caldas	Sala 504	24
Ingeniería	Sabio Caldas	Sala 505	20
Ingeniería	Sabio Caldas	Sala 506	24
Ingeniería	Sabio Caldas	Sala 601	20
Ingeniería	Sabio Caldas	Sala 701	20
Ingeniería	Sabio Caldas	Sala 702	18
Ingeniería	Sabio Caldas	Sala 703	24
Ingeniería	Sabio Caldas	Sala 704	20
Ingeniería	Sabio Caldas	Sala 705	7
Medio Ambiente	Administrativa	Sala sistemas 1	21
Medio Ambiente	Administrativa	Sala Sistemas 2	31
Medio Ambiente	Administrativa	Sala Sistemas 3	23
Medio Ambiente	Administrativa	Sala Sistemas 4	20
Medio Ambiente	Calle 34	Sala Calle 34	20
Medio Ambiente	Administrativa	Sala cartografía	20
Tecnológica	4203	Sala de Software de Mecánica	20
Tecnológica	4302	Laboratorio de Software Aplicado	20
Tecnológica	4501	Salas de Software Aplicado de Electrónica	18
Tecnológica	4502	Salas de Software Aplicado de Electrónica	15
Tecnológica	4503	Sala de Software de Industrial	20
Tecnológica	5106	Sala de Software de Civiles	21
Tecnológica	12202	Sala 1 de Informática	18
Tecnológica	12203	Sala 2 de Informática	20
Tecnológica	13201	Sala 4 de Informática	17
Tecnológica	13202	Sala 5 de Informática	21
Tecnológica	13203	Sala 6 de Informática	16
Tecnológica	13204	Sala 7 de Informática	23
Tecnológica	Sala 1 LSA-TI	Sala 1 LSA-TI	7
Tecnológica	Sala 2 LSA-TI	Sala 2 LSA-TI	20
Artes - ASAB	Palacio de la Merced 115	Artes Escénicas 115	27
Artes - ASAB	Palacio de la Merced A 103	Laboratorio de composición y producción musical salón A103	10
Artes - ASAB	Palacio de la Merced B111	"Aula especializada digital B111 Artes Plásticas "	13

Facultad	Nombre Bloque o edificio	Nombre de la sala o salón	Número de equipos
Artes - ASAB	Palacio de la Merced CDA	Centro de Producción Audiovisual CDA	5
Artes - ASAB	Academia Luis Antonio Calvo "ALAC"	Sala de sistemas para estudiantes	9
Ciencias y Educación	Macarena A Nivel 5	Aula 1	18
Ciencias y Educación	Macarena A Nivel 5	Aula 2	18
Ciencias y Educación	Macarena B Piso 4 Laboratorios	Aula 4	15
Ciencias y Educación	Macarena B Piso 4	Aula 5	30
Ciencias y Educación	Postgrados Calle 64 Piso 2	Aula 6	17
Ciencias y Educación	Postgrados Calle 64 Piso 2	Aula 7	21
Total			863

Fuente: Decanaturas

Tabla 116.
Relación de laboratorios 2013

Ubicación	Nombre bloque o edificio	Laboratorio	Dedicación	Puestos de Trabajo
Ingeniería	Sabio Caldas	Circuitos	Docencia	36
Ingeniería	Sabio Caldas	Electrónica	Docencia	36
Ingeniería	Sabio Caldas	Electrónica básica	Docencia	36
Ingeniería	Sabio Caldas	Comunicaciones	Docencia	24
Ingeniería	Sabio Caldas	Digitales	Docencia	18
Ingeniería	Sabio Caldas	Maquinas	Docencia	18
Ingeniería	Sabio Caldas	Laboratorio de Física	Docencia	18
Ingeniería	Sabio Caldas	Laboratorio de Automatización y Control	Docencia	22
Ingeniería	Sabio Caldas	Ingeniería inversa	Docencia	6
Ingeniería	Sabio Caldas	Fotogrametría digital	Docencia	6
Ingeniería	Sabio Caldas	Televisión	Docencia	4
Ingeniería	Sabio Caldas	Telemática	Docencia	10
Medio Ambiente	Laboratorios Oriental	Biología	Docencia - Investigación	21
Medio Ambiente	Laboratorios Oriental	Tecnología de maderas	Docencia - Investigación	20
Medio Ambiente	Laboratorios Oriental	Sanidad forestal	Docencia - Investigación	15
Medio Ambiente	Laboratorios Oriental	Suelos	Docencia - Investigación	20
Medio Ambiente	Laboratorios Oriental	Servicios públicos	Docencia	20
Medio Ambiente	Laboratorios Oriental	Silvicultura	Docencia - Investigación	15
Medio Ambiente	Laboratorios Oriental	Química	Docencia	20

Ubicación	Nombre bloque o edificio	Laboratorio	Dedicación	Puestos de Trabajo
Medio Ambiente	Laboratorios Oriental	Calidad del Agua	Docencia	20
Medio Ambiente	Laboratorios Oriental	Microbiología	Docencia - Investigación	20
Medio Ambiente	Administrativo	Cartografía automatizada	Docencia - Investigación	17
Medio Ambiente	Natura	Topografía	Docencia	20
Medio Ambiente	Natura	Fotointerpretación	Docencia	20
Medio Ambiente	Laboratorios Oriental	Biología Molecular	Investigación	10
Medio Ambiente	Laboratorios Oriental	Calidad del aire y tecnologías limpias	Docencia - Investigación	
Tecnológica	Bloque 11 - 12	La-Mc-01 Laboratorio de Mecánica De Fluidos y Bombas Hidráulicas	Docencia	25
Tecnológica	Bloque 11 - 12	Laboratorio Aplicado de Máquinas Eléctricas	Docencia	25
Tecnológica	Bloque 11 - 12	Laboratorio Aplicado de Circuitos Electrónica y Control	Docencia	25
Tecnológica	Bloque 1,2,3 Y 4	Laboratorio Muestra de Materiales	Docencia	14
Tecnológica	Bloque 1,2,3 Y 4	Laboratorio de Neumática	Docencia	25
Tecnológica	Bloque 1,2,3 Y 4	Laboratorio Hidráulica	Docencia	25
Tecnológica	Bloque 1,2,3 Y 4	Laboratorio Software Aplicado 2	Docencia	21
Tecnológica	Bloque 1,2,3 Y 4	Laboratorio Software Aplicado 1	Docencia	21
Tecnológica	Bloque 1,2,3 Y 4	Laboratorio Aplicado De Instalaciones Eléctricas e Iluminación	Docencia	25
Tecnológica	Bloque 1,2,3 Y 4	4-405 Laboratorio Practicas Libres	Docencia	25
Tecnológica	Bloque 1,2,3 Y 4	4-403 Laboratorio Digital	Docencia	31
Tecnológica	Bloque 1,2,3 Y 4	4-402 Laboratorio Básico	Docencia	25
Tecnológica	Bloque 1,2,3 Y 4	4-401 Laboratorio Análoga	Docencia	25
Tecnológica	Bloque 1,2,3 Y 4	Laboratorio Software Aplicado Lsa-In-01	Docencia	25
Tecnológica	Bloque 1,2,3 Y 4	Lpe-Mc-02 Laboratorio de Resistencia de Materiales	Docencia	18
Tecnológica	Bloque 5	Laboratorio de Suelos y Pavimentos	Docencia	25
Tecnológica	Bloque 5	Laboratorio de Estructura	Docencia	25
Tecnológica	Bloque 5	Laboratorio de Hidráulica	Docencia	25
Tecnológica	Bloque 5	Cuarto Oscuro	Docencia	8
Tecnológica	Bloque 5	Laboratorio de Circuitos Impresos	Docencia	25
Tecnológica	Bloque 5	Laboratorio de Física	Docencia	25
Tecnológica	Bloque 5	Laboratorio Química Básica	Docencia	25
Tecnológica	Bloque 5	Laboratorio Física Mecánica, Electromecánica y Termodinámica Lcb - Ft - 01	Docencia	25
Tecnológica	Bloque 5	Sala de Software Aplicado Ingeniería Civil y Construcciones Civiles	Docencia	20
Artes - ASAB	Salón 112	Taller de expresión digital	Docencia - Investigación	12
Artes - ASAB	Salón 311	Taller de bidimensional	Docencia - Investigación	30
Artes - ASAB	Maderas	Taller de maderas	Docencia - Investigación	15
Artes - ASAB	Metales	Taller de metales	Docencia - Investigación	15

Ubicación	Nombre bloque o edificio	Laboratorio	Dedicación	Puestos de Trabajo
Artes - ASAB	Salón 109	Taller de serigrafía	Docencia - Investigación	15
Artes - ASAB	Salón 110	Taller de tridimensional	Docencia - Investigación	15
Artes - ASAB	Salón 018	Taller de grabado	Docencia - Investigación	15
Artes - ASAB	Vidrio	Taller del vidrio	Docencia - Investigación	12
Artes - ASAB	111A	Taller de video	Docencia - Investigación	12
Artes - ASAB	ALAC	Estudio de grabación	Docencia	2
Artes - ASAB	Palacio la Merced	Laboratorio de grabación digital de audio	Docencia	10
Artes - ASAB	Palacio la Merced	Taller de cerámica	Docencia - Investigación	15
Artes - ASAB	Palacio la Merced	Taller de litografía	Docencia - Investigación	10
Artes - ASAB	Palacio la Merced	Taller de fotografía	Docencia	10
Artes - ASAB	Palacio la Merced	Taller de papel	Docencia	15
Artes - ASAB	Palacio la Merced	Laboratorio de imagen escénica	Docencia	6
Artes - ASAB	Palacio la Merced	Laboratorio de la corporeidad	Docencia	20
Artes - ASAB	Palacio la Merced	Laboratorio de composición	Docencia	5
Ciencias y Educación	Macarena A	Física-Laboratorio No. 1	Docencia	25
Ciencias y Educación	Macarena A	Física-Laboratorio No. 2	Docencia	25
Ciencias y Educación	Macarena A	Física-Laboratorio No. 3	Docencia	25
Ciencias y Educación	Macarena A	Física-Laboratorio No. 4	Docencia	25
Ciencias y Educación	Macarena A	Física-Laboratorio No. 5	Docencia	25
Ciencias y Educación	Macarena A	Física-Laboratorio No. 6	Docencia	25
Ciencias y Educación	Macarena A	Laboratorio extra clase	Docencia	25
Ciencias y Educación	Macarena A	Laboratorio de Física del Medio Ambiente y Energía Solar	Docencia	25
Ciencias y Educación	Macarena A	Laboratorio de Física del medio ambiente y energía solar	Investigación	25
Ciencias y Educación	Macarena B	KUMAGUI	Investigación	3
Ciencias y Educación	Macarena B	Calidad Ambiental	Docencia e investigación	6
Ciencias y Educación	Macarena B	Biotecnología Vegetal	Investigación	14
Ciencias y Educación	Macarena B	Ciencia y tecnología Nuclear	Investigación	6
Ciencias y Educación	Macarena B	Laboratorio de Productos Naturales	Docencia e investigación	12
Ciencias y Educación	Macarena B	Biotecnología Vegetal	Docencia e investigación	14
Ciencias y Educación	Macarena B	Preparación de reactivos	Docencia e investigación	5
Ciencias y Educación	Macarena B	Biología Biomolecular	Docencia e investigación	12
Ciencias y Educación	Macarena B	Laboratorio Proteómica	Docencia	12
Ciencias y Educación	Macarena B	Laboratorio De Muta génesis (Grupo De Investigación Biomol C.)	Investigación	6
Ciencias y Educación	Macarena B	Laboratorio Química 2	Docencia	24
Ciencias y Educación	Macarena B	Laboratorio Química 1	Docencia	24
Ciencias y Educación	Macarena B	Laboratorio Química 4	Docencia	24
Ciencias y Educación	Macarena B	Laboratorio Química 5	Docencia	24
Ciencias y Educación	Macarena B	Laboratorio Biología 2	Docencia	26
Ciencias y Educación	Macarena B	Laboratorio Biología 3	Docencia	26
Ciencias y Educación	Macarena B	Laboratorio Biología 1	Docencia	26

Ubicación	Nombre bloque o edificio	Laboratorio	Dedicación	Puestos de Trabajo
Ciencias y Educación	Macarena B	Análisis de Agua	Investigación	4
Ciencias y Educación	Macarena B	Síntesis Orgánica	Investigación	4
Ciencias y Educación	Macarena B	SEAQUIM -ATENEO	Investigación	4
Ciencias y Educación	Macarena B	Carbones	Investigación	12
Ciencias y Educación	Macarena B	Laboratorio Síntesis Orgánica	Investigación	12
Ciencias y Educación	Macarena B	Laboratorio de Biología 4	Investigación	26
Ciencias y Educación	Macarena B	Laboratorio Neurociencias	Investigación	6
Ciencias y Educación	Macarena B	DIDAQUIM	Investigación	3
Ciencias y Educación	Macarena B	Ateneo Laboratorio En Pedagogía Y Didáctica De La Biología	Investigación	4
Ciencias y Educación	Macarena B	Instrumental N° 2	Investigación	10
Ciencias y Educación	Macarena B	Instrumentación III	Investigación	12
Ciencias y Educación	Macarena B	Instrumental N° 1	Investigación	24
Ciencias y Educación	Macarena B	Laboratorio Herbario	Investigación	13
Ciencias y Educación	Macarena B	Instrumentación química	Investigación	4
Ciencias y Educación	Macarena B	Observatorio Pedagógico	Investigación	3
Ciencias y Educación	Macarena B	Laboratorio De Biodiversidad	Investigación	13

Fuente: Coordinaciones de laboratorios, Grupo de Desarrollo Físico

Tabla 117.
Salas de informática y computadores por sede para uso docente

Sede	Sala de informática	Número de equipos
Ingeniería	Sala de profesores 7	1
Medio Ambiente y Recursos Naturales	Sala Forestales	7
Medio Ambiente y Recursos Naturales	Sala Sanidad	4
Medio Ambiente y Recursos Naturales	Sala Maderas	5
Medio Ambiente y Recursos Naturales	Sala Suelos	3
Medio Ambiente y Recursos Naturales	Sala Gestión	2
Medio Ambiente y Recursos Naturales	Sala Saneamiento	17
Medio Ambiente y Recursos Naturales	Sala Topógrafos	21
Medio Ambiente y Recursos Naturales	Sala Forestales	11
Calle 34	Calle 34	15
Tecnológica	Sala profesores	5
Tecnológica	Laboratorio de Electrónica Sala de Software (Bloque 4 Salón 501)	20
Tecnológica	Laboratorio de Electrónica Sala de Software (Bloque 4 Salón 502)	20
Facultad de Artes ASAB	Palacio de la Merced piso 2	7
Ciencias y Educación	Macarena A Nivel 3	1
Ciencias y Educación	Macarena A Nivel 3	1
Ciencias y Educación	Macarena A Nivel 3	1
Ciencias y Educación	Macarena B Piso 4 Laboratorios	1
Ciencias y Educación	Macarena B Piso 4	1
Ciencias y Educación	Postgrados Calle 64 Piso 2	1
Ciencias y Educación	Postgrados Calle 64 Piso 2	1
Ciencias y Educación	Grupo de Instrumentación Macarena A Nivel 5	3
Ciencias y Educación	Energías Alternativas Macarena A Nivel 3	2
Total		149

Fuente: Decanaturas

Tabla 118.
Número de cursos con ayuda informáticas

Sede	Cursos
Medio Ambiente y Recursos Naturales	90
Artes - ASAB	21
Ingeniería	412
Tecnológica	143
Total	666

Fuente: Decanaturas

Tabla 119.
Salones dotados con facilidades audiovisuales

Facultad	Salones
Tecnológica	8
Medio Ambiente y Recursos Naturales	29
Artes - ASAB	13
Ingeniería	17
Ciencias y Educación	30
Total	97

Fuente: Decanaturas



UNIVERSIDAD DISTRITAL
FRANCISCO JOSÉ DE CALDAS

Parte
14

*Estadísticas
de Gestión y financiera*

Universidad Distrital
Francisco José de Caldas

Oficina Asesora de
Planeación y Control

2013
Boletín estadístico

Tabla 120.
Indicadores de Gestión SUE 2003 - 2012

Clasificación	Indicador	2003	2004	2005	2006	2007	2008	2009	2010	2011	2012
Capacidad	Docentes tiempo completo equivalente	541	546	567	627	610	653	693	747	769	758
	Gasto en personal administrativo	8.893.118	10.100.133	11.219.529	14.062.317	16.701.715	12.966.122	14.769.189	14.915.541	15.396.798	16.043.464
	Recursos financieros	20.829.344	29.903.103	40.691.569	52.810.976	65.601.049	77.101.616	84.163.049	86.831.018	186.417.984	193.911.987
	Metros cuadrados para uso misional	49774	49774	50960	67902	67902	67902	66859	66859	68540	68540
Formación	Numero de programas de pregrado*	49	50	49	50	45	46	44	44	45	46
	Numero de programas de posgrado*	27	27	29	30	30	27	26	27	26	26
	Matrícula de pregrado	21177	22178	23343	24068	25479	25205	27796	27521	27646	27293
	Matrícula de posgrado	1345	1537	2296	2177	1387	1323	1426	1724	1441	1696
	Matrícula primer curso	6550	5662	5469	5617	5567	5476	6220	5404	5413	5437
	Graduados pregrado	1858	2060	2283	2518	1465	2397	2637	2596	2544	2974
	Graduados posgrado	470	685	650	653	319	517	399	368	760	683
	Pruebas saber Pro - inglés					90	45	396	208	462	362
	Saber Pro									5053	1892
	Empleabilidad					2851	2333	2616	2501	2454	3655
	Movilidad estudiantes colombianos	0	0	0	0	0	0	25	25	10	34
	Movilidad estudiantes extranjeros	0	0	0	0	0	0	3	5	3	8
Investigación	Grupos de investigación	2	5	18	41	41	41	220	348	370	116
	Revistas indexadas	9	12	12	12	9	12	17	34	39	52
	Artículos publicados en revistas indexadas	172	162	162	252	246	556	638	722	1173	1529
	Patentes	0	0	0	0	0	0	1	0	0	0
	Movilidad de docentes	0	0	0	0	0	0	32	41	30	41
	Producción cultural	1	2	0	3	1	2	2	0	2	2
Extensión	Estudiantes en actividades de extensión	1603	2347	2670	3879	3222	1936	1866	1921	1767	1366
	Vínculo con entidades	7	13	43	70	71	37	15	7	5	74
	Productos licenciados	0	0	0	0	0	0	0	0	0	0
	Educación continua	12795	12795	12795	9795	6382	22208	26991	1964240	30245	33825
Bienestar	Apoyos socioeconómicos estudiantes de pregrado	157	226	506	1617	3179	5365	1976	3396	6527	5907
	Apoyos socioeconómicos estudiantes de posgrado	0	0	0	1	2	24	162	201	741	753
	Numero de estudiantes retenidos				41484	41022	42073	40739	49464	25890	27243
	Aprobación 80% materias									15832	13063
	Beneficiarios actividades de salud y deporte	Salud								2146	12907
		Deportes								682	752

La información que se presenta en la tabla puede no coincidir con información registrada en otras tablas del boletín estadístico, por la sincronización entre los sistemas de la Universidad y el SNIES
Fuente: Ministerio de Educación Nacional

Tabla 121.
Recaudo efectivo de ingresos 2007 - 2013

Descripción	2007	%	2008	%	2009	%	2010	%	2011	%	2012	%	2013	%
Ingresos	142.149.406.571	100,00%	182.537.718.893	100,00%	268.549.843.242	100%	281.025.778.208	100%	324.213.862.163	100%	265.976.231.957	100%	241.210.936.639	
Corrientes	16.054.153.792	11,29%	36.084.960.188	19,77%	95.880.441.476	36%	54.269.167.647	19%	51.367.261.695	16%	49.919.410.309	19%	48.062.825.316	20%
Tributarios (estampilla)			19.531.035.062	10,70%	73.155.177.434	27%	26.871.795.704	10%	27.590.271.778	9%	23.033.561.000	9%	21.641.846.963	9%
No tributarios	16.054.153.792	11,29%	16.553.925.126	9,07%	22.725.264.042	8%	27.397.371.943	10%	23.776.989.917	7%	26.885.849.309	10%	26.420.978.353	11%
Rentas contractuales	14.294.197.607	10,06%	15.597.868.791	8,55%	19.001.343.006	7%	23.529.475.242	8%	20.745.529.666	6%	22.662.875.475	9%	23.007.015.797	10%
Venta de servicios	13.745.971.518	9,67%	15.136.126.265	8,29%	17.250.028.514	6%	18.642.555.341	7%	20.715.930.666	6%	22.619.169.925	9%	22.968.995.182	10%
Inscripciones	1.020.742.803	0,72%	1.630.734.159	0,89%	1.662.164.697	1%	2.081.582.927	1%	1.939.416.238	1%	2.043.783.433	1%	2.091.567.569	1%
Pregado	947.597.179	0,67%	1.541.391.568	0,84%	1.529.984.217	1%	1.953.700.550	1%	1.796.899.550	1%	1.875.654.213	1%	1.870.310.169	1%
Postgrado	73.145.624	0,05%	89.342.591	0,05%	132.180.480	0%	127.882.377	0%	142.516.688	0%	168.129.220	0%	221.257.400	0%
Matrículas	12.236.517.496	8,61%	12.879.179.414	7,06%	14.837.171.677	6%	15.790.739.548	6%	17.236.141.702	5%	16.926.606.901	6%	17.048.960.106	7%
Pregado	8.415.111.653	5,92%	9.564.988.390	5,24%	10.095.900.741	4%	9.511.620.559	3%	10.098.771.426	3%	8.591.252.997	3%	7.522.730.457	3%
Postgrado	3.821.405.843	2,69%	3.314.191.024	1,82%	4.971.979.967	2%	5.978.171.896	2%	7.137.370.276	2%	7.099.443.479	3%	7.873.922.698	3%
Educación continuada y extensión	0	0,00%	0	0,00%		0%	300.947.093	0%	0	0%	1.235.910.425	0%	1.652.306.951	1%
Derechos de grado	261.783.867	0,18%	300.861.689	0,16%	300.654.770	0%	331.675.282	0%	330.226.492	0%	388.351.599	0%	428.652.552	0%
Cursos de vacaciones	0	0,00%	67.198.689	0,04%	130.473.710	0%	149.641.334	0%	206.639.640	0%	0	0%	273.612.189	0%
Servicio sistematización	226.927.352	0,16%	258.152.314	0,14%	319.563.660	0%	288.916.250	0%	319.735.814	0%	310.719.624	0%	320.689.700	0%
Venta de bienes y productos	528.559.909	0,37%	422.629.787	0,23%	1.710.343.966	1%	4.862.023.566	2%	683.770.780	0%	2.949.708.368	1%	2.805.513.066	1%
Carnés, certificados y otros	308.356.142	0,22%	278.932.377	0,15%	297.530.374	0%	300.553.300	0%	310.885.571	0%	326.517.950	0%	344.499.475	0%
Pregados	308.356.142	0,22%	278.932.377	0,15%	297.530.374	0%	300.553.300	0%	310.885.571	0%	326.517.950	0%	344.499.475	0%
Productos y servicios especiales			143.697.410	0,08%	1.412.813.592	1%	4.561.470.266	2%	372.885.209	0%	2.623.190.418	1%	2.461.013.591	1%
Beneficio institucional liquidación proyectos de extensión	220.203.767	0,15%	0	0,00%	0	0%	4.561.470.266	2%	0	0%	2.623.190.418	1%	2.461.013.591	1%
Otras rentas contractuales	19.666.180	0,01%	39.112.739	0,02%	40.970.526	0%	24.896.335	0%	29.599.000	0%	43.705.550	0%	38.020.615	0%
IDEXUD - CEC	0	0,00%		0,00%		0%		0%		0%	0	0%		0%
Fondo de publicaciones	19.666.180	0,01%	39.112.739	0,02%	40.970.526	0%	24.896.335	0%	29.599.000	0%	43.705.550	0%	38.020.615	0%
Otros ingresos	1.759.956.186	1,24%	956.056.335	0,52%	3.723.921.036	1%	3.867.896.701	1%	3.031.460.251	1%	4.222.973.834	2%	3.413.962.556	1%
Cuotas partes pensionales	0	0,00%	0	0,00%	211.861.208	0%	0	0%		0%	601.589.679	0%	75.563.194	0%
Reintegros IVA Ley 30	1.471.827.222	1,04%	929.567.407	0,51%	3.079.344.734	1%	3.846.862.500	1%	2.846.258.773	1%	3.347.239.518	1%	3.128.128.389	1%
Emisora LAUD 90.4	0	0,00%		0,00%		0%		0		0%	0	0%		0%
Otros	288.128.964	0,20%		0,00%	432.715.094	0%	21.034.201	0%	26.245.334	0%	274.144.637	0%	210.270.973	0%
Transferencias	115.112.583.510	80,98%	126.055.141.413	69,06%	137.985.898.121	51%	147.500.456.540	52%	157.296.767.660	49%	162.501.072.093	61%	169.088.165.181	70%
Nación	9.972.583.510	7,02%	11.383.558.413	6,24%	14.080.736.121	5%	12.729.586.210	5%	14.425.602.725	4%	14.884.272.093	6%	15.732.165.181	7%
Administración central	105.140.000.000	73,96%	114.671.583.000	62,82%	123.905.162.000	46%	134.770.870.330	48%	142.871.164.935	44%	147.616.800.000	55%	153.356.000.000	64%
Recursos de capital	10.982.669.269	7,73%	20.397.617.292	11,17%	34.683.503.645	13%	79.256.154.021	28,20%	115.549.832.808	36%	53.555.749.555	20%	24.059.946.142	10%
Recursos del balance			6.342.560.894	3,47%	21.323.520.130	8%	68.013.028.285	24%	100.352.286.852	31%	45.451.697.307	17%	17.308.343.073	7%
Rendimientos financieros	684.759.846,54	0,48%	1.235.452.049	0,68%	5.336.335.149	2%	4.964.239.874	2%	6.180.568.615	2%	1.143.321.247	0%	807.420.334	0%
Recursos excedentes financieros	2.300.023.380	1,62%	10.268.416.610	5,63%	5.191.984.908	2%	6.009.007.051	2%	6.465.940.864	2%	6.710.178.071	3%	4.301.382.689	2%
Otros recursos de capital	2.272.961.561	1,60%	2.551.187.739	1,40%	2.831.663.458	1%	269.878.811	0%	2.551.036.477	1%	250.552.929	0%	1.642.800.046	1%
Recuperación cartera	217.328.829	0,15%	237.214.688	0,13%	220.808.128	0%	269.878.811	0%	273.454.542	0%	250.552.929	0%	229.086.820	0%
Docentes ordinarios	4.597.980	0,00%	394.460	0,00%	0	0%	0	0%	0	0%	0	0%	0	0%

Descripción	2007	%	2008	%	2009	%	2010	%	2011	%	2012	%	2013	%
Actualización y modernización de la academia	18.107.208	0,01%	10.836.796	0,01%	4.776.686	0%	561.529	0%	0	0%	0	0%	0	0%
Administrativos	53.474.757	0,04%	66.329.669	0,04%	78.100.704	0%	82.753.567	0%	101.906.311	0%	74.098.994	0%	69.544.000	0%
Préstamos de vivienda	141.148.884	0,10%	159.653.763	0,09%	137.930.738	0%	186.563.715	0%	171.548.231	0%	176.453.935	0%	159.542.820	0%
Docentes	47.701.880	0,03%	51.475.050	0,03%	47.900.665	0%	49.753.275	0%	52.344.038	0%	36.537.605	0%	18.128.784	0%
Administrativos	93.447.004	0,07%	108.178.713	0,06%	116.987.583	0%	136.810.440	0%	119.204.193	0%	74.098.994	0%	141.414.036	0%
Dividendos de la ETB	2.055.632.732	1,45%	2.313.973.051	1,27%	2.610.855.330	1%	0	0%	2.277.581.935	1%	0	0%	1.413.713.226	1%
Total presupuesto de ingresos	142.149.406.571	100,00%	182.537.718.893	100,00%	268.549.843.242	100%	281.025.778.208	100%	324.213.862.163	100%	265.976.231.957	100%	241.210.936.639	100%

Fuente: Ejecuciones presupuestales

Gráfica 29.
Ingresos significativos según rubro presupuestal 2007-2013 -(millones)



Tabla 122.
Ejecución de gastos grandes rubros 2007 - 2013

Concepto	2007	%	2008	%	2009	%	2010	%	2011	%	2012	%	2013	%
Gastos funcionamiento	130.482.546.314	98,57%	163.910.511.178	75,75%	178.462.184.482	71,65%	184.584.413.396	74,75%	140.723.534.572	51,83%	140.326.878.305,49	53,63%	206.865.670.051,00	79,05%
Gastos administrativos	26.345.468.959	19,90%	38.128.876.056	17,62%	34.728.042.619	13,94%	36.051.253.966	14,60%	35.740.691.453	13,16%	37.101.985.683,56	14,18%	39.568.542.559,00	15,12%
Servicios personales administrativos	13.255.503.878	10,01%	15.058.599.481	6,96%	20.023.438.887	8,04%	22.034.758.816	8,92%	21.148.223.475	7,79%	22.229.314.595,00	8,50%	21.652.993.436,00	8,27%
Gastos generales administrativos	8.820.371.397	6,66%	18.113.860.235	8,37%	14.704.603.732	5,90%	14.016.495.150	5,68%	14.592.467.978	5,37%	14.872.671.088,56	5,68%	19.066.660.514,00	7,29%
Otros gastos generales	520.550.465	0,39%	1.626.234.971	0,75%	208.014.139	0,08%	258.191.644	0,10%	213.265.343	0,08%	813.671.198,00	0,31%	2.980.232.671,00	1,14%
Aportes patronales administrativos	4.269.593.684	3,23%	4.956.416.340	2,29%	4.748.407.105	1,91%	5.467.218.974	2,21%	5.001.105.038	1,84%	5.179.041.577,00	1,98%	4.987.401.490,00	1,91%
Gastos operativos	63.714.830.987	48,13%	77.043.640.287	35,61%	86.127.273.982	34,58%	87.889.058.109	35,59%	95.426.818.225	35,15%	102.155.473.495,93	39,04%	110.714.129.097,00	42,31%
Servicios personales operativos	46.490.782.549	35,12%	55.995.834.435	25,88%	72.314.019.452	29,03%	75.617.124.085	30,62%	83.208.204.973	30,65%	87.611.649.506,00	33,48%	93.622.706.616,00	35,78%
Sueldos personal de nómina	18.055.090.672	13,64%	22.969.865.939	10,62%	33.777.638.508	13,56%	35.166.941.371	14,24%	30.865.451.282	11,37%	33.354.718.921,00	12,75%	35.955.513.416,00	13,74%
Otros gastos de personal operativo	22.714.522.637	17,16%	24.700.012.598	11,41%	20.795.305.013	8,35%	22.468.974.349	9,10%	24.022.290.144	8,85%	23.940.970.256,00	9,15%	25.118.850.435,00	9,60%
Gastos generales operativos	9.710.620.465	7,34%	11.406.027.197	5,27%	13.813.254.530	5,55%	12.271.934.024	4,97%	12.218.613.252	4,50%	14.543.823.989,93	5,56%	17.091.422.481,00	6,53%
Aportes patronales operativos	7.513.427.973	5,68%	9.641.778.655	4,46%	12.326.167.295	4,95%	11.959.222.067	4,84%	13.598.832.624	5,01%	14.757.447.596,00	5,64%	16.581.304.836,00	6,34%
Transferencias para funcionamiento	40.422.246.368	30,54%	43.382.532.319	20,05%	48.449.981.375	19,45%	50.412.156.281	20,41%	52.334.161.919	19,18%	1.069.419.126,00	0,41%	310.699.749,00	0,12%
Fondo de pensiones UD	40.223.434.701	30,39%	43.154.102.582	19,94%	48.232.180.155	19,36%	50.164.005.692	20,31%	52.084.861.104	0,09%	54.610.545.067,00	20,87%	54.232.680.713,00	20,73%
ICFES	198.811.667	0,15%	228.429.737	0,11%	217.801.220	0,09%	247.363.753	0,10%	249.300.815	0,09%	262.080.806,00	0,10%	288.399.063,00	0,11%
Pasivos exigibles			520.546.248	0,24%	98.055.753	0,04%	1.861.083.964	0,75%	308.888.468	0,11%	807.338.320,00	0,31%		0,00%
Compromisos vigencia anterior			4.834.916.268	2,23%	8.617.618.420	3,46%	8.370.861.076	3,39%	8.717.098.383	3,21%		0,00%		0,00%
Inversión	1.886.870.085	1,43%	52.472.649.378	24,25%	70.608.216.240	28,35%	62.365.407.039	25,25%	78.706.959.359	28,99%		0,00%		0,00%
Bogotá positiva			50.243.222.862	23,22%	58.629.960.384	23,54%	49.601.209.647	20,09%	37.201.414.474	13,70%	2.295.619.730,19	0,88%		0,00%
Directa - Bogotá sin indiferencia	912.285.119	0,69%	977.054.138	0,45%	265.681.856	0,11%	0	0,00%		0,00%		0,00%		0,00%
Compromisos vigencia anterior	566.639.559	0,43%	904.605.440	0,42%	11.702.370.856	4,70%	11.804.221.535	4,78%	40.232.512.123	14,82%		0,00%		0,00%
Transferencia inversión	216.088.800	0,16%	265.274.000	0,12%	275.885.000	0,11%	168.483.000	0,07%	265.093.000	0,10%	212.702.610,00	0,08%	281.825.000,00	0,11%
Pasivos exigibles inversión			82.492.938	0,04%	0	0,00%	791.492.857	0,32%	1.007.939.762	0,37%		0,00%		0,00%
Bogotá Humana											64.228.310.959	24,55%	96.634.171.073,00	36,93%
Total presupuesto de gastos e inversión	132.369.416.399	100,00%	216.383.160.556	100,00%	249.070.400.722	100,00%	246.949.820.435	100,00%	271.515.355.035	100,00%	261.674.056.671,68	100,00%	303.781.666.124,00	116,09%

Fuente: Ejecuciones presupuestales

Gráfica 30.
Presupuesto ejecutado según grandes rubros 2007 - 2013 (millones)

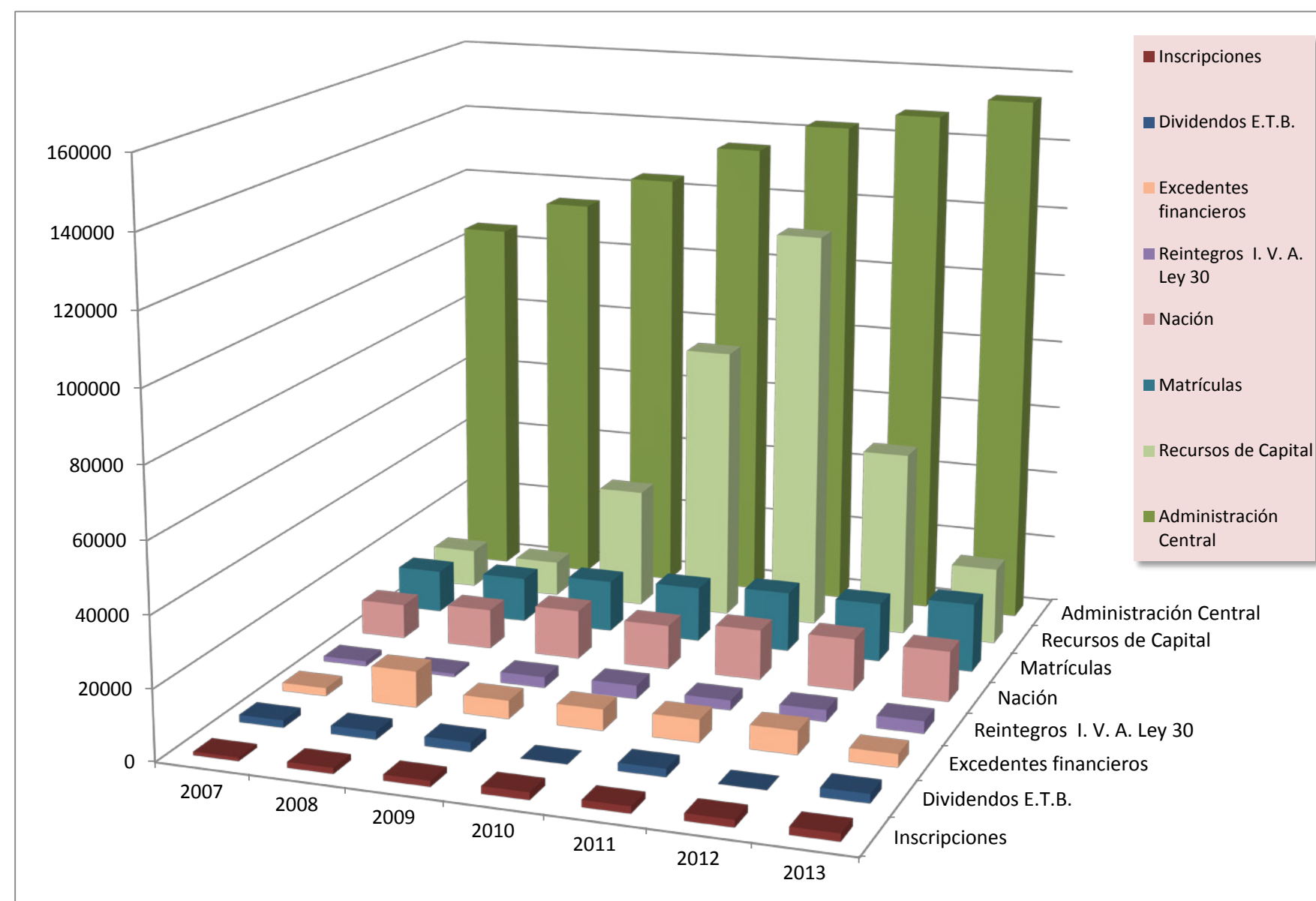

Tabla 123.
Ejecución presupuestal de ingresos 2013

Codigo	Concepto	Presupuesto Vigente	Modificaciones Presupuestales	Presupuesto Definitivo	Recaudos	% Ejecución	Saldo por Recaudar
2	Ingresos	253.483.255.000	50.298.411.124	303.781.666.124	241.210.936.639	79%	62.570.729.485
2.1	Corrientes	63.555.951.999	154.730.099	63.710.682.098	48.062.825.316	75%	15.647.856.782
2.1.1	Tributarios	33.384.157.000	0	33.384.157.000	21.641.846.963	65%	11.742.310.037
2.1.1.09	Estampilla	33.384.157.000	0	33.384.157.000	21.641.846.963	65%	11.742.310.037
2.1.2	No Tributarios	30.171.794.999	154.730.099	30.326.525.098	26.420.978.353	87%	3.905.546.745
2.1.2.4	Rentas Contractuales	25.566.023.999	134.125.000	25.700.148.999	23.007.015.797	90%	2.693.133.202
2.1.2.4.01	Venta de Servicios	25.526.023.999	134.125.000	25.660.148.999	22.968.995.182	90%	2.691.153.817
2.1.2.4.01.01	Inscripciones	2.149.694.211	0	2.149.694.211	2.091.567.569	97%	58.126.642
2.1.2.4.01.01.001	Pregrado	1.995.218.790	0	1.995.218.790	1.870.310.169	94%	124.908.621
2.1.2.4.01.01.002	Postgrado	154.475.421	0	154.475.421	221.257.400	143%	-66.781.979
2.1.2.4.01.02	Matriculas	19.727.387.293	134.125.000	19.861.512.293	17.048.960.106	86%	2.812.552.187
2.1.2.4.01.02.001	Pregrado	11.879.329.294	0	11.879.329.294	7.522.730.457	63%	4.356.598.837
2.1.2.4.01.02.002	Postgrado	7.773.057.999	134.125.000	7.907.182.999	7.873.922.698	100%	33.260.301
2.1.2.4.01.02.003	Educación no Formal	75.000.000	0	75.000.000	1.652.306.951	2203%	-1.577.306.951
2.1.2.4.01.03	Derechos de Grado	354.615.996	0	354.615.996	428.652.552	121%	-74.036.556
2.1.2.4.01.04	Cursos de Vacaciones	205.624.976	0	205.624.976	273.612.189	133%	-67.987.213
2.1.2.4.01.06	Servicios Sistematización R.U.	306.659.228	0	306.659.228	320.689.700	105%	-14.030.472
2.1.2.4.01.07	Venta de Bienes y Productos	2.782.042.295	0	2.782.042.295	2.805.513.066	101%	-23.470.771
2.1.2.4.01.07.01	Carnets Certificados Otros	321.028.704	0	321.028.704	344.499.475	107%	-23.470.771
2.1.2.4.01.07.01.001	Pregrado	321.028.704	0	321.028.704	344.499.475	107%	-23.470.771
2.1.2.4.01.07.01.002	Postgrado	0	0	0	0	0%	0
2.1.2.4.01.07.02	Productos y Servicios Especializados	2.461.013.591	0	2.461.013.591	2.461.013.591	100%	0
2.1.2.4.02	Beneficio Institucional	2.461.013.591	0	2.461.013.591	2.461.013.591	100%	0
2.1.2.4.99	Otras Rentas Contractuales	40.000.000	0	40.000.000	38.020.615	95%	1.979.385
2.1.2.4..99.01	Estudios e Investigaciones	0	0	0	0	0%	0
2.1.2.4..99.03	Fondo de Publicaciones	40.000.000	0	40.000.000	38.020.615	95%	1.979.385
2.1.2.4..99.04	Bienestar Universitario	0	0	0	0	0%	0
2.1.2.99	Otros Ingresos	4.605.771.000	20.605.099	4.626.376.099	3.413.962.556	74%	1.212.413.543
2.1.2.99.01	Cuotas Partes Pensionales	982.000.109	0	982.000.109	75.563.194	8%	906.436.915
2.1.2.99.02	Reintegros I.V.A. Ley 30	3.497.150.228	0	3.497.150.228	3.128.128.389	89%	369.021.839
2.1.2.99.03	Emisora La UD 90.4	0	0	0	0	0%	0
2.1.2.99.04	Otros	126.620.663	20.605.099	147.225.762	210.270.973	143%	-63.045.211
2.2	Transferencias	167.775.953.000	848.875.042	168.624.828.042	169.088.165.181	100%	-463.337.139
2.2.1	Transferencias Nación	14.419.953.000	848.875.042	15.268.828.042	15.732.165.181	103%	-463.337.139
2.2.1.1	Transferencias	14.419.953.000	848.875.042	15.268.828.042	15.732.165.181	103%	-463.337.139
2.2.1.2	Cofinanciación	0	0	0	0	0%	0
2.2.1.4	Otras Transferencias - Bonos Pensionales	0	0	0	0	0%	0
2.2.4	Administración Central	153.356.000.000	0	153.356.000.000	153.356.000.000	100%	0
2.2.4.1	Aportes Ley 30/92	153.356.000.000	0	153.356.000.000	153.356.000.000	100%	0
2.2.4.2	Inversión Plan de Desarrollo	0	0	0	0	0%	0

Codigo	Concepto	Presupuesto Vigente	Modificaciones Presupuestales	Presupuesto Definitivo	Recaudos	% Ejecución	Saldo por Recaudar
2.4	Recursos de Capital (Ingresos de Capital)	22.151.350.001	49.294.805.983	71.446.155.984	24.059.946.142	34%	47.386.209.842
2.4.1	Recursos del Balance	14.615.843.000	48.699.423.294	63.315.266.294	17.308.343.073	27%	46.006.923.221
2.4.1.10.02	Estampilla Inversión Años Anteriores	0	0	0	0	0%	0
2.4.1.2	Cancelación de Reservas	0	65.252.221	65.252.221	0	0%	65.252.221
2.4.1.3	Venta de Activos	0	0	0	0	0%	0
2.4.1.4	Estampilla Universidad Distrital Inversión	14.615.843.000	48.634.171.073	63.250.014.073	17.308.343.073	27%	45.941.671.000
2.4.1.5	Estampilla Universidad Distrital Pensiones	0	0	0	0	0%	0
2.4.1.6	Rendimientos Estampilla Universidad Distrital	0	0	0	0	0%	0
2.4.2	Recursos del Crédito	0	0	0	0	0%	0
2.4.2.1	Crédito Interno	0	0	0	0	0%	0
2.4.2.2	Crédito Externo	0	0	0	0	0%	0
2.4.3	Rendimientos Financieros	1.002.189.000	0	1.002.189.000	807.420.334	81%	194.768.666
2.4.3.1	Inversiones Cuentas U.D.	1.002.189.000	0	1.002.189.000	807.420.334	81%	194.768.666
2.4.3.2	Estampilla Tesorería Distrital	0	0	0	0	0%	0
2.4.5	Excedentes Financieros	3.706.000.000	595.382.689	4.301.382.689	4.301.382.689	100%	0
2.4.9	Otros Recursos de Capital	2.827.318.001	0	2.827.318.001	1.642.800.046	58%	1.184.517.955
2.4.9.1	Recuperación Cartera	281.825.001	0	281.825.001	229.086.820	81%	52.738.181
2.4.9.1.02	Docentes Ordinarios	0	0	0	0	0%	0
2.4.9.1.03	Actualización Y Modernización Academia	4.043.753	0	4.043.753	0	0%	4.043.753
2.4.9.1.04	Administrativos	82.272.563	0	82.272.563	69.544.000	85%	12.728.563
2.4.9.1.05	Prestamos de Vivienda	195.508.685	0	195.508.685	159.542.820	82%	35.965.865
2.4.9.1.05.01	Docentes	63.113.532	0	63.113.532	18.128.784	29%	44.984.748
2.4.9.1.05.02	Administrativos	132.395.153	0	132.395.153	141.414.036	107%	-9.018.883
2.4.9.02	Dividendos E.T.B.	2.545.493.000	0	2.545.493.000	1.413.713.226	56%	1.131.779.774

Fuente: Sección de presupuesto

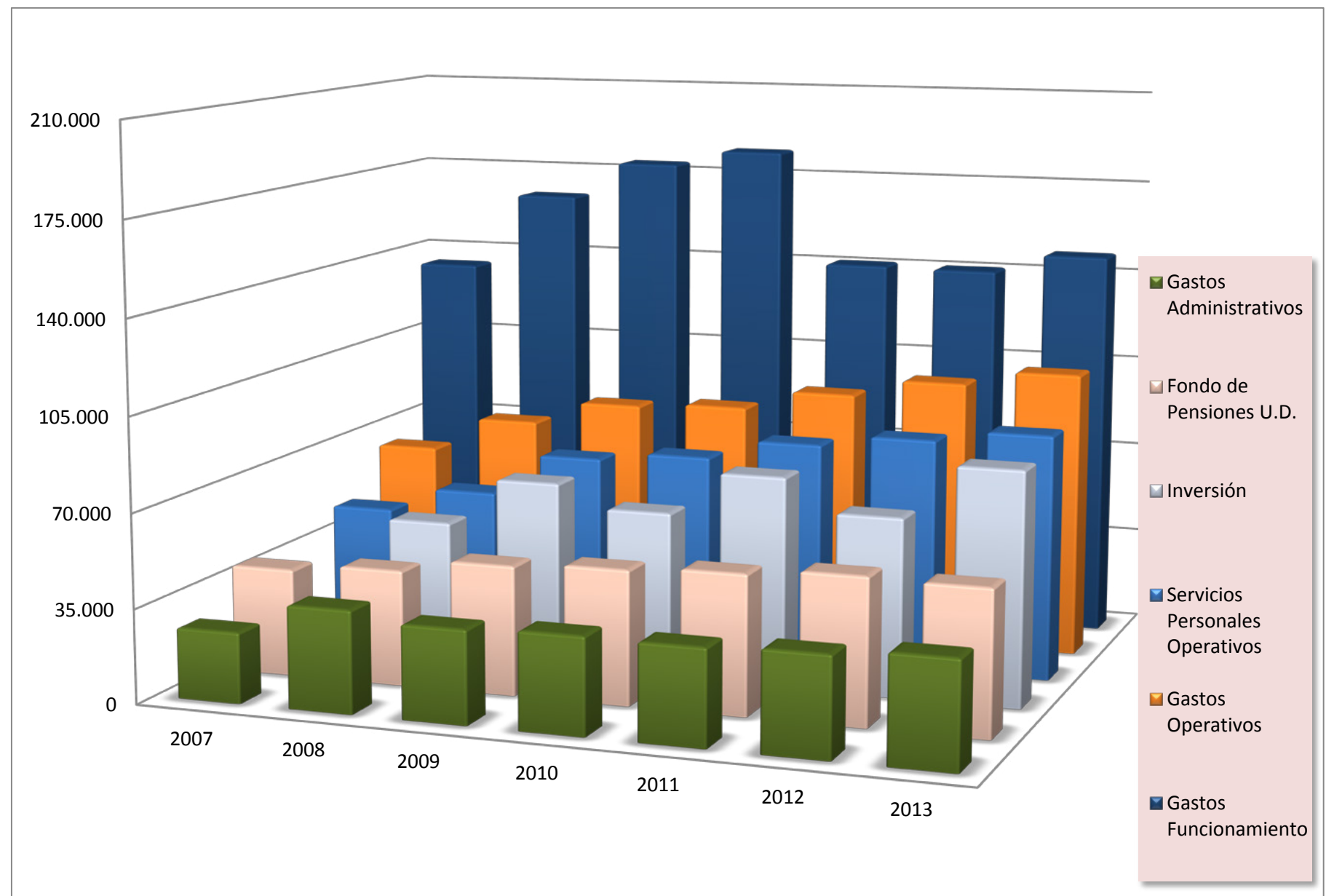
Tabla 124.
Presupuesto de gastos 2013

Código	Concepto	Disponibilidad acumulada	Compromisos vigencia		Giros		% Ejecución
			Mes	Acumulado	Mes	Acumulado	
3.	Gastos	288.732.858.402	89.849.156.327	288.732.858.402	37.056.832.190	210.264.514.257	95%
3.1	Gastos de funcionamiento	147.722.037.801	19.641.676.661	147.722.037.801	23.593.450.351	136.544.416.027	97%
3.1.1	Administrativos	39.568.542.559	4.607.161.680	39.568.542.559	5.818.947.300	32.155.736.741	95%
3.1.1.1	Servicios personales administrativos	21.652.993.436	3.448.019.957	21.652.993.436	3.530.697.103	21.207.227.039	96%
3.1.1.1.01	Servicios personales asociados nómina	13.330.144.135	2.471.953.249	13.330.144.135	2.480.447.344	13.330.144.135	97%
3-1-1-1-01-01	Sueldo personal nómina	7.719.023.846	847.458.593	7.719.023.846	847.458.593	7.719.023.846	98%
3-1-1-1-01-04	Gastos de representación	192.438.652	3.716.144	192.438.652	3.716.144	192.438.652	98%
3-1-1-1-01-05	Horas extras dominicales festivos y recargos nocturnos	135.284.759	11.533.465	135.284.759	11.533.465	135.284.759	88%
3-1-1-1-01-06	Subsidio de transporte	51.378.470	1.901.900	51.378.470	1.901.900	51.378.470	89%
3-1-1-1-01-07	Subsidio de alimentación	47.259.037	1.749.398	47.259.037	1.749.398	47.259.037	99%
3-1-1-1-01-08	Bonificaciones por servicios	216.371.464	0	216.371.464	0	216.371.464	98%
3-1-1-1-01-11	Prima semestral	1.065.901.889	0	1.065.901.889	4.051.378	1.065.901.889	98%
3-1-1-1-01-13	Prima de navidad	1.040.256.195	1.025.679.604	1.040.256.195	1.028.734.164	1.040.256.195	98%
3-1-1-1-01-14	Prima de vacaciones	592.535.486	440.401.236	592.535.486	441.789.393	592.535.486	97%
3-1-1-1-01-15	Prima técnica	1.289.656.752	43.975.319	1.289.656.752	43.975.319	1.289.656.752	95%
3-1-1-1-01-16	Prima de antigüedad	444.056.027	16.030.579	444.056.027	16.030.579	444.056.027	94%
3-1-1-1-01-17	Prima secretarial	133.671.202	11.191.247	133.671.202	11.191.247	133.671.202	100%
3-1-1-1-01-20	Otras primas y bonificaciones	195.880.914	5.116.000	195.880.914	5.116.000	195.880.914	92%
3-1-1-1-01-20-01	Educación y libros personal administrativo	120.932.988	0	120.932.988	0	120.932.988	89%
3-1-1-1-01-20-02	Defunción matrimonio	74.947.926	5.116.000	74.947.926	5.116.000	74.947.926	98%
3-1-1-1-01-22	Quinquenios	142.484.314	63.199.764	142.484.314	63.199.764	142.484.314	95%
3-1-1-1-01-24	Partida de incremento salarial	0	0	0	0	0	
3.1.1.1.01.25	Organizaciones gremiales (Convenciones colectivas)	57.654.330	0	57.654.330	0	57.654.330	98%
3.1.1.1.01.26	Bonificación especial recreación	6.290.798	0	6.290.798	0	6.290.798	15%
3-1-1-1-02	Servicios personales indirectos administrativos	3.687.833.934	191.935.305	3.687.833.934	331.775.569	3.307.727.175	97%
3-1-1-01-02-01	Personal supernumerario	0	0	0	0	0	
3-1-1-1-02-09	Honorarios	357.625.400	3.537.000	357.625.400	47.836.999	335.433.566	100%
3-1-1-1-02-10	Remuneración servicios técnicos	3.093.027.923	188.398.305	3.093.027.923	283.938.570	2.735.112.998	97%
3-1-1-1-02-99	Otros gastos de personal	237.180.611	0	237.180.611	0	237.180.611	96%
3-1-1-1-02-99-01	Licencia de maternidad	0	0	0	0	0	
3-31-001-01-02-99-02	Subsidio familiar	237.180.611	0	237.180.611	0	237.180.611	96%
3-1-1-1-03	Aportes patronales al sector privado y públicos administrativos	4.635.015.367	784.131.403	4.635.015.367	718.474.190	4.569.355.729	93%
3-1-1-1-03-01	Aportes patronales al sector privado	2.944.893.014	413.703.245	2.944.893.014	348.046.032	2.879.233.376	90%
3-1-1-01-03-01-01	Caja de compensación	514.521.680	129.723.640	514.521.680	129.723.640	514.521.680	95%
3-1-1-01-03-01-02	Cesantías fondos privados	1.132.361.831	65.657.213	1.132.361.831	0	1.066.704.618	100%
3-1-1-01-03-01-03	Pensiones fondos privados	383.317.125	60.388.425	383.317.125	60.388.425	383.317.125	91%
3-1-1-01-03-01-04	Salud EPS privadas	862.361.795	148.871.684	862.361.795	148.871.684	862.359.370	77%
3-1-1-01-03-01-05	Riesgos profesionales sector privado	52.330.583	9.062.283	52.330.583	9.062.283	52.330.583	91%

Código	Concepto	Disponibilidad acumulada	Compromisos vigencia		Giros		% Ejecución
			Mes	Acumulado	Mes	Acumulado	
3-1-1-01-03-02	Aportes patronales al sector publico	1.690.122.353	370.428.158	1.690.122.353	370.428.158	1.690.122.353	98%
3-1-1-01-03-02-02	Cesantías fondos públicos	345.731.268	85.290.628	345.731.268	85.290.628	345.731.268	96%
3-1-1-01-03-02-03	Pensiones fondos públicos	958.500.325	187.844.800	958.500.325	187.844.800	958.500.325	100%
3-1-1-01-03-02-06	Icbf	385.890.760	97.292.730	385.890.760	97.292.730	385.890.760	95%
3-1-1-02	Gastos generales administrativos	17.915.549.123	1.159.141.723	17.915.549.123	2.288.250.197	10.948.509.702	94%
3-1-1-02-01	Adquisición de bienes	1.514.033.809	360.181.633	1.514.033.809	424.971.778	794.631.475	88%
3-1-1-2-01-01	Dotación	34.961.175	1.601.359	34.961.175	11.609.851	34.961.175	99%
3-1-1-2-01-02	Gastos de computador	316.318.096	95.895.236	316.318.096	0	138.636.460	93%
3-1-1-2-01-03	Combustibles, lubricantes y llantas	68.650.000	4.000.000	68.650.000	14.000.000	60.150.000	83%
3-1-1-2-01-04	Materiales y suministros	466.448.197	48.753.261	466.448.197	86.296.803	143.159.276	74%
3-1-1-2-01-05	Compra de equipo	627.656.341	209.931.777	627.656.341	313.065.124	417.724.564	100%
3-1-1-2-02	Adquisición de servicios	13.941.727.540	583.134.074	13.941.727.540	1.736.196.828	7.795.042.522	97%
3-1-1-02-02-01	Arrendamientos	1.068.401.940	-6	1.068.401.940	155.543.943	658.307.234	95%
3-1-1-02-02-02	Viáticos y gastos de viaje	23.918.838	0	23.918.838	796.660	23.004.238	96%
3-1-1-02-02-03	Gastos de transporte y comunicaciones	655.596.410	0	655.596.410	967.503	5.409.386	90%
3-1-1-02-02-04	Impresos y publicaciones administrativos	179.937.500	0	179.937.500	13.959.600	159.094.620	100%
3-1-1-02-02-05	Mantenimiento y reparaciones	9.732.431.191	440.690.982	9.732.431.191	1.383.153.444	4.807.895.045	99%
3-1-1-02-02-06	Seguros	406.772.602	10.000.000	406.772.602	0	380.001.200	99%
3-1-1-02-02-08	Servicios públicos	1.768.051.059	132.443.098	1.768.051.059	179.562.178	1.756.612.799	92%
3-1-1-02-02-08-01	Energía	1.043.004.760	96.185.050	1.043.004.760	96.185.050	1.043.004.760	98%
3-1-1-02-02-08-02	Acueducto y alcantarillado	258.638.810	1.779.940	258.638.810	1.779.940	258.638.810	71%
3-1-1-02-02-08-03	Aseo	101.210.724	145.330	101.210.724	16.140.800	93.238.724	82%
3-1-1-02-02-08-04	Teléfono	361.708.005	34.332.778	361.708.005	65.456.388	358.241.745	97%
3-1-1-02-02-08-05	Gas	3.488.760	0	3.488.760	0	3.488.760	67%
3-1-1-2-02-08-06	Internet		0	0	0	0	
3-1-1-02-02-09	Capacitación	65.018.000	0	65.018.000	2.213.500	4.718.000	89%
3-1-1-02-02-12	Salud ocupacional	41.600.000	0	41.600.000	0	0	100%
3-1-1-2-03	Otros gastos generales administrativos	2.459.787.774	215.826.016	2.459.787.774	127.081.591	2.358.835.705	83%
3-1-1-02-03-01	Sentencias judiciales	1.809.641.025	67.527.163	1.809.641.025	-894.422	1.741.219.440	84%
3-1-1-02-03-02	Impuestos, tasas y multas	276.281.660	59.361.753	276.281.660	59.361.753	276.281.660	96%
3-1-1-02-03-03	Intereses y comisiones	0	0	0	0	0	0%
3-1-1-2-03-99	Otros gastos generales	373.865.089	88.937.100	373.865.089	68.614.260	341.334.605	69%
3-1-1-02-03-99-01	Gastos órganos de dirección (consejos)	266.282.452	64.621.700	266.282.452	37.362.060	233.751.968	89%
3-1-1-02-03-99-02	Rectoría	49.541.166	0	49.541.166	6.936.800	49.541.166	95%
3-1-1-02-03-99-03	Información y comunicaciones	0	0	0	0	0	
3-1-1-02-03-99-07	Imprevistos	2.075.000	1.999.900	2.075.000	1.999.900	2.075.000	42%
3-1-1-02-03-99-08	Consejo de participación universitaria	55.966.471	22.315.500	55.966.471	22.315.500	55.966.471	
3.1.2	Operativos docentes	107.865.096.179	15.003.021.317	107.865.096.179	17.743.009.387	104.100.280.223	97%
3-1-2-1	Servicios personales operativos	91.995.800.271	12.411.574.476	91.995.800.271	16.137.049.764	91.600.497.981	98%
3-1-2-1-01	Servicios personales asociados nomina docente	45.466.489.670	9.329.368.296	45.466.489.670	9.329.368.296	45.466.489.670	100%
3-1-2-1-01-01	Sueldo personal nomina	35.941.860.349	3.756.379.684	35.941.860.349	3.756.379.684	35.941.860.349	100%
3-1-2-1-01-08	Bonificación por servicios	1.119.304.131	9.598.897	1.119.304.131	9.598.897	1.119.304.131	96%
3-1-2-1-01-11	Prima semestral	2.765.392.795	0	2.765.392.795	0	2.765.392.795	99%

Código	Concepto	Disponibilidad acumulada	Compromisos vigencia		Giros		% Ejecución
			Mes	Acumulado	Mes	Acumulado	
3-1-2-1-01-13	Prima de navidad	3.461.168.892	3.421.790.599	3.461.168.892	3.421.790.599	3.461.168.892	99%
3-1-2-1-01-14	Prima vacaciones	2.178.763.503	2.141.599.116	2.178.763.503	2.141.599.116	2.178.763.503	98%
3-1-2-1-01-24	Partida de incremento salarial	0	0	0	0	0	0%
3-1-2-1-02	Servicios personales indirectos docentes	30.791.226.860	455.735.495	30.791.226.860	4.181.210.783	30.395.924.570	98%
3-1-2-1-02-10	Remuneración servicios técnicos	6.024.664.340	110.047.905	6.024.664.340	464.262.666	5.835.265.763	95%
3-1-2-1-02-10-001	Facultad de Ingeniería	1.002.373.960	68.171.745	1.002.373.960	73.428.078	977.349.643	100%
3-1-2-1-02-10-002	Facultad de Ciencias y Educación	1.250.703.985	22.780.290	1.250.703.985	86.372.665	1.238.263.525	100%
3-1-2-1-02-10-003	Facultad de Medio Ambiente y Recursos Naturales	990.358.035	0	990.358.035	81.722.385	968.035.635	100%
3-1-2-1-02-10-004	Facultad Tecnológica	1.098.468.405	6.779.250	1.098.468.405	69.914.700	1.089.836.160	100%
3-1-2-1-02-10-005	Facultad de Artes ASAB	1.232.381.955	12.316.620	1.232.381.955	112.208.288	1.152.679.590	81%
3-1-2-1-02-10-006	Red de Datos	450.378.000	0	450.378.000	40.616.550	409.101.210	100%
3-1-2-1-02-99	Otros gastos de personal	24.766.562.520	345.687.590	24.766.562.520	3.716.948.117	24.560.658.807	99%
3-1-2-1-02-99-01	Profesores hora cátedra y ocasionales	23.467.437.688	-158.878.832	23.467.437.688	3.166.400.695	23.406.550.975	99%
3-1-2-1-02-99-01-001	Facultad de Ingeniería	5.858.483.055	-2.928.902	5.858.483.055	734.686.282	5.850.797.467	100%
3-1-2-1-02-99-01-002	Facultad de Ciencias y Educación	6.041.767.360	-209.335.852	6.041.767.360	806.635.787	6.026.347.076	95%
3-1-2-1-02-99-01-003	Facultad Medio Ambiente y Recursos Naturales	2.910.316.495	-23.016.746	2.910.316.495	389.908.536	2.902.975.380	99%
3-1-2-1-02-99-01-004	Facultad Tecnológica	4.481.269.847	-19.541	4.481.269.847	628.530.641	4.454.269.552	100%
3-1-2-1-02-99-01-005	Facultad de Artes ASAB	4.175.600.931	76.422.209	4.175.600.931	606.639.449	4.172.161.500	100%
3-1-2-1-02-99-02	Asistentes académicos	956.169.000	326.583.000	956.169.000	372.564.000	811.152.000	99%
3-1-2-1-02-99-02-001	Facultad de Ingeniería	295.929.000	0	295.929.000	0	150.912.000	100%
3-1-2-1-02-99-02-002	Facultad de Ciencias y Educación	233.442.000	120.258.000	233.442.000	120.258.000	233.442.000	100%
3-1-2-1-02-99-02-003	Facultad Medio Ambiente y Recursos Naturales	208.683.000	106.110.000	208.683.000	106.110.000	208.683.000	99%
3-1-2-1-02-99-02-004	Facultad Tecnológica	130.869.000	100.215.000	130.869.000	100.215.000	130.869.000	99%
3-1-2-1-02-99-02-005	Facultad Artes ASAB	87.246.000	0	87.246.000	45.981.000	87.246.000	97%
3-1-2-1-02-99-03	Incentivos a los coordinadores académicos	342.955.832	177.983.422	342.955.832	177.983.422	342.955.832	100%
3-1-2-1-02-99-04	Excelencia académica docente	0	0	0	0	0	
3-1-2-1-03	Aportes patronales al sector privado y público docentes	15.738.083.741	2.626.470.685	15.738.083.741	2.626.470.685	15.738.083.741	95%
3-1-2-1-03-01	Aportes patronales al sector privado	10.342.756.536	1.446.520.270	10.342.756.536	1.446.520.270	10.342.756.536	95%
3-1-2-1-03-01-01	Caja de compensación	1.797.642.720	472.450.360	1.797.642.720	472.450.360	1.797.642.720	99%
3-1-2-1-03-01-02	Cesantías fondos privados	3.143.419.936	59.946.738	3.143.419.936	59.946.738	3.143.419.936	99%
3-1-2-1-03-01-03	Pensiones fondos privados	2.040.238.200	339.928.800	2.040.238.200	339.928.800	2.040.238.200	91%
3-1-2-1-03-01-04	Salud EPS privadas	3.167.992.280	541.174.872	3.167.992.280	541.174.872	3.167.992.280	92%
3-1-2-1-03-01-05	Riesgos profesionales sector privado	193.463.400	33.019.500	193.463.400	33.019.500	193.463.400	92%
3-1-2-1-03-02	Aportes patronales al sector publico	5.395.327.205	1.179.950.415	5.395.327.205	1.179.950.415	5.395.327.205	95%
3-1-2-1-03-02-02	Cesantías fondos públicos	1.605.856.004	400.470.795	1.605.856.004	400.470.795	1.605.856.004	98%
3-1-2-1-03-02-03	Pensiones fondos públicos	2.441.239.161	425.141.850	2.441.239.161	425.141.850	2.441.239.161	93%
3-1-2-1-03-02-06	ICBF	1.348.232.040	354.337.770	1.348.232.040	354.337.770	1.348.232.040	94%
3-1-2-2	Gastos generales docentes	15.869.295.908	2.591.446.841	15.869.295.908	1.605.959.623	12.499.782.242	93%
3-1-2-2-03	Otros gastos generales docentes	15.869.295.908	2.591.446.841	15.869.295.908	1.605.959.623	12.499.782.242	93%
3-1-2-2-03-99	Otros gastos generales	15.869.295.908	2.591.446.841	15.869.295.908	1.605.959.623	12.499.782.242	93%
3-1-2-2-03-99-01	Afiliación, asociaciones afines	72.023.819	-96.509	72.023.819	0	71.421.777	90%
3-1-2-2-03-99-01-001	Facultad de Ingeniería	12.046.593	-96.509	12.046.593	0	12.046.593	99%

Código	Concepto	Disponibilidad acumulada	Compromisos vigencia		Giros		% Ejecución
			Mes	Acumulado	Mes	Acumulado	
3-1-2-2-03-99-01-002	Facultad Ciencia y Educación	19.879.596	0	19.879.596	0	19.277.554	90%
3-1-2-2-03-99-01-003	Facultad Medio Ambiente	15.341.885	0	15.341.885	0	15.341.885	96%
3-1-2-2-03-99-01-004	Facultad Tecnológica	12.871.177	0	12.871.177	0	12.871.177	86%
3-1-2-2-03-99-01-005	Facultad de Artes - ASAB	11.884.568	0	11.884.568	0	11.884.568	79%
3-1-2-2-03-99-02	Eventos académicos	1.380.738.800	55.171.593	1.380.738.800	242.395.633	1.315.046.909	98%
3-1-2-2-03-99-02-001	Facultad de Ingeniería	239.281.437	407.555	239.281.437	407.555	239.281.437	100%
3-1-2-2-03-99-02-002	Facultad de Ciencias y Educación	322.757.585	21.769.222	322.757.585	80.793.787	316.321.790	93%
3-1-2-2-03-99-02-003	Facultad del Medio Ambiente	166.962.747	16.875.447	166.962.747	24.361.647	153.962.747	99%
3-1-2-2-03-99-02-004	Facultad Tecnológica	139.635.355	8.119.423	139.635.355	18.945.231	136.244.923	98%
3-1-2-2-03-99-02-005	Facultad de Artes - ASAB	512.101.676	7.999.946	512.101.676	117.887.413	469.236.012	100%
3-1-2-2-03-99-03	Prácticas académicas	2.036.477.369	58.635.614	2.036.477.369	226.563.858	1.877.139.765	96%
3-1-2-2-03-99-03-001	Facultad de Ingeniería	206.453.372	1.627.500	206.453.372	19.127.500	206.453.372	100%
3-1-2-2-03-99-03-002	Facultad de Ciencias y Educación	329.061.309	2.518.040	329.061.309	113.318.540	325.171.309	96%
3-1-2-2-03-99-03-003	Facultad del Medio Ambiente	814.304.066	55.346.034	814.304.066	-27.653.966	731.304.066	97%
3-1-2-2-03-99-03-004	Facultad Tecnológica	162.081.834	-763.462	162.081.834	10.400.538	153.245.834	83%
3-1-2-2-03-99-03-005	Facultad de Artes - ASAB	524.576.788	-92.498	524.576.788	111.371.246	460.965.184	100%
3-1-2-2-03-99-04	Maestrías	3.927.350	0	3.927.350	0	3.927.350	8%
3-1-2-2-03-99-05	Gastos de transporte y comunicaciones	7.454.500	2.058.260	7.454.500	219.848	2.231.588	90%
3-1-2-2-03-99-05-001	Facultad de Ingeniería	570.000	0	570.000	0	570.000	100%
3-1-2-2-03-99-05-002	Facultad de Ciencias y Educación	2.384.500	0	2.384.500	219.848	219.848	73%
3-1-2-2-03-99-05-003	Facultad del Medio Ambiente	0	0	0	0	0	
3-1-2-2-03-99-05-004	Facultad Tecnológica	3.500.000	2.058.260	3.500.000	0	1.441.740	100%
3-1-2-2-03-99-05-005	Facultad de Artes - ASAB	1.000.000	0	1.000.000	0	0	100%
3-1-2-2-03-99-06	Impresos y publicaciones	468.140.612	83.792.390	468.140.612	56.602.880	300.378.682	97%
3-1-2-2-03-99-06-001	Facultad de Ingeniería	76.256.866	0	76.256.866	0	70.046.866	100%
3-1-2-2-03-99-06-002	Facultad de Ciencias y Educación	81.586.654	0	81.586.654	5.290.200	27.495.314	93%
3-1-2-2-03-99-06-003	Facultad del Medio Ambiente	54.278.620	21.782.900	54.278.620	0	22.155.720	90%
3-1-2-2-03-99-06-004	Facultad Tecnológica	50.900.305	22.671.490	50.900.305	0	27.803.815	100%
3-1-2-2-03-99-06-005	Facultad de Artes - ASAB	205.118.167	39.338.000	205.118.167	51.312.680	152.876.967	99%
3-1-2-2-03-99-07	Capacitación docentes	556.988.602	22.110.266	556.988.602	75.371.833	556.488.602	94%
3-1-2-2-03-99-07-001	Facultad de Ingeniería	72.783.099	0	72.783.099	0	72.783.099	100%
3-1-2-2-03-99-07-002	Facultad de Ciencias y Educación	177.543.122	20.372.932	177.543.122	34.906.212	177.043.122	90%
3-1-2-2-03-99-07-003	Facultad del Medio Ambiente	116.164.058	-1.269.366	116.164.058	4.799.039	116.164.058	93%
3-1-2-2-03-99-07-004	Facultad Tecnológica	117.071.804	3.006.700	117.071.804	11.654.790	117.071.804	93%
3-1-2-2-03-99-07-005	Facultad de Artes - ASAB	73.426.519	0	73.426.519	24.011.792	73.426.519	100%
3-1-2-2-03-99-08	Bienestar Institucional	4.527.816.165	1.791.754.959	4.527.816.165	107.068.243	2.565.517.676	100%
3-1-2-2-03-99-08-001	Bienestar Universitario	2.912.413.165	252.271.959	2.912.413.165	100.288.993	2.492.173.791	99%
3-1-2-2-03-99-08-002	Programa Apoyo alimentario	1.539.483.000	1.539.483.000	1.539.483.000	0	0	100%
3-1-2-2-03-99-08-003	Programa de Egresados	75.920.000	0	75.920.000	6.779.250	73.343.885	100%
3-1-2-03-99-09	Centro de Investigaciones y Desarrollo Científico	450.420.166	48.780.501	450.420.166	29.979.513	315.740.351	99%
3-1-2-03-99-10	Centro de Relaciones Interinstitucionales	287.239.257	-415.704	287.239.257	68.932.635	266.737.976	99%
3-1-2-03-99-11	IPAZUD	156.755.082	7.317.628	156.755.082	19.385.700	148.061.954	100%

Código	Concepto	Disponibilidad acumulada	Compromisos vigencia		Giros		% Ejecución
			Mes	Acumulado	Mes	Acumulado	
3-1-2-03-99-12	Instituto de Estudios e Investigaciones Educativas	152.149.800	3.498.591	152.149.800	26.767.485	132.809.375	100%
3-1-2-03-99-13	ILUD	907.275.542	47.923.234	907.275.542	125.858.053	787.721.525	94%
3-1-2-03-99-14	IDEXUD	416.378.776	128.080.977	416.378.776	81.919.012	337.891.640	99%
3-1-2-03-99-15	Emisora	425.586.737	3.860.800	425.586.737	74.014.374	406.297.865	94%
3-1-2-03-99-16	Biblioteca	628.189.669	65.802.000	628.189.669	50.738.189	407.697.015	53%
3-1-2-03-99-17	Herbario Forestal	55.965.600	0	55.965.600	4.480.200	38.745.870	99%
3-1-2-03-99-18	Oficina de Admisiones	57.150.861	14.293.600	57.150.861	0	42.857.261	100%
3-1-2-03-99-19	Oficina de Publicaciones	687.746.143	86.267.249	687.746.143	49.318.387	551.406.937	100%
3-1-2-03-99-20	Cátedra Unesco	85.146.575	1.995.021	85.146.575	22.049.021	77.624.975	100%
3-1-2-03-99-21	Autoevaluación y Acreditación Institucional	880.750.933	14.366.056	880.750.933	149.643.400	800.050.025	100%
3-1-2-03-99-22	Evaluación por Pares Académicos	115.300.880	18.838.240	115.300.880	18.838.240	115.300.880	44%
3-1-2-03-99-23	Estímulos Académicos - Matriculas de Honor	454.538.212	43.087.500	454.538.212	48.393.000	453.948.712	79%
3-1-2-03-99-24	Plan Institucional Gestión Ambiental - PIGA	148.939.712	7.140.490	148.939.712	15.648.940	142.091.710	100%
3-1-2-03-99-25	Doctorados (Ciencias)	210.087.574	8.284.800	210.087.574	18.188.400	189.766.424	90%
3-1-2-03-99-26	Doctorados (Ingeniería)	231.670.888	250.349	231.670.888	14.492.240	204.726.366	100%
3-1-2-03-99-27	Foro Abierto CSU	84.880.500	0	84.880.500	14.248.700	78.183.780	98%
3-1-2-03-99-28	Vicerrectoría Académica	283.063.779	79.489.415	283.063.779	65.682.318	213.477.247	89%
3-1-2-2-03-099	Semana Universitaria	96.492.005	-840.479	96.492.005	-840.479	96.492.005	96%
3.1.3	Transferencias funcionamiento	288.399.063	31.493.664	288.399.063	31.493.664	288.399.063	93%
3-1-3-35	Fondo de pensiones públicas	0	0	0	0	0	
3-1-3-36	Cuotas partes pensionales	0	0	0	0	0	
3-1-3-37	Pasivos por aportes						0%
3-1-3-99	Otras	288.399.063	31.493.664	288.399.063	31.493.664	288.399.063	100%
3-1-3-99-01	ICFES	288.399.063	31.493.664	288.399.063	31.493.664	288.399.063	100%
3-3	Inversión	87.073.115.952	62.886.269.546	87.073.115.952	5.845.286.263	20.516.451.930	90%
3-3-001	Directa	86.965.876.832	62.855.880.426	86.965.876.832	5.814.897.143	20.409.212.810	90%
3,3-001-14	Bogotá Humana	86.965.876.832	62.855.880.426	86.965.876.832	5.814.897.143	20.409.212.810	90%
3,3-001-14-01	Una ciudad que supera la segregación y la discriminación: El ser humano en el centro de las preocupaciones del desarrollo	83.715.271.534	60.763.824.464	83.715.271.534	5.740.019.119	19.627.844.022	92%
3,3-001-14-01-03	Construcción de saberes. Educación incluyente, diversa y de calidad para disfrutar y aprender.	83.715.271.534	60.763.824.464	83.715.271.534	5.740.019.119	19.627.844.022	92%
3,3-001-14-01-03-116	Educación media fortalecida y mayor acceso a la educación superior	78.308.033.585	59.273.823.713	78.308.033.585	5.090.863.211	16.522.833.282	
3,3-001-14-01-03-0379	Construcción Nueva Sede Universitaria Ciudadela El Porvenir Bosa	43.128.142.494	42.900.627.494	43.128.142.494	80.633.820	152.975.485	98%
3,3-001-14-01-03-0380	Mejoramiento y ampliación de la infraestructura física de la Universidad.	22.074.368.933	7.833.326.837	22.074.368.933	2.743.202.538	12.577.741.786	
3,3-001-14-01-03-4149	Dotación laboratorios U.D.	9.334.440.910	7.996.603.138	9.334.440.910	410.315.200	593.331.200	93%
3,3-001-14-01-03-4150	Dotación y actualización Biblioteca	3.771.081.248	543.266.244	3.771.081.248	1.856.711.653	3.198.784.811	57%
33-001-14-01-11	Ciencias, tecnología e innovación para avanzar en el desarrollo de la ciudad	5.407.237.949	1.490.000.751	5.407.237.949	649.155.908	3.105.010.740	72%
33-001-14-01-11-157	Fomento de la investigación básica y aplicada para fortalecer la productividad empresarial y cooperativa	5.407.237.949	1.490.000.751	5.407.237.949	649.155.908	3.105.010.740	72%

Código	Concepto	Disponibilidad acumulada	Compromisos vigencia		Giros		% Ejecución
			Mes	Acumulado	Mes	Acumulado	
3,3-001-14-01-11-0378	Promoción de la investigación y desarrollo científico	3.288.795.126	1.045.853.857	3.288.795.126	290.582.540	1.808.815.470	88%
3,3-001-14-01-11-0389	Desarrollo y fortalecimiento doctorados y maestrías	2.118.442.823	444.146.894	2.118.442.823	358.573.368	1.296.195.270	
3,3-001-14-03	Una Bogotá que defiende y fortalece lo público	3.250.605.298	2.092.055.962	3.250.605.298	74.878.024	781.368.788	54%
3,3-001-14-03-31	Fortalecimiento de la función administrativa y desarrollo institucional	0	0	0	0	0	
3,3-001-14-03-31-235	Sistema de mejoramiento de la gestión y de la capacidad operativa de las entidades	0	0	0	0	0	
3,3-001-14-03-31-0388	Modernización y fortalecimiento institucional	0	0	0	0	0	
3,3-001-14-03-32	TIC Para gobierno digital, ciudad inteligente y sociedad del conocimiento y del emprendimiento	3.250.605.298	2.092.055.962	3.250.605.298	74.878.024	781.368.788	
3,3-001-14-03-32-241	Bogotá: Hacia un gobierno digital y una ciudad inteligente	3.250.605.298	2.092.055.962	3.250.605.298	74.878.024	781.368.788	
3,3-001-14-03-32-0188	Sistema integral de información	3.250.605.298	2.092.055.962	3.250.605.298	74.878.024	781.368.788	
3.3.2	Transferencia inversión	107.239.120	30.389.120	107.239.120	30.389.120	107.239.120	38%
3-3-2-26	Fondo préstamos a empleados	81.200.000	4.350.000	81.200.000	4.350.000	81.200.000	94%
3-3-2-26-001	Docentes - Ordinarios	0	0	0	0	0	0%
3-3-2-26-002	Actualización de la academia	0	0	0	0	0	0%
3-3-2-26-003	Administrativos	81.200.000	4.350.000	81.200.000	4.350.000	81.200.000	99%
3-3-2-27	Prestamos de vivienda	26.039.120	26.039.120	26.039.120	26.039.120	26.039.120	13%
3-3-2-27-001	Docentes	26.039.120	26.039.120	26.039.120	26.039.120	26.039.120	41%
3-3-2-27-002	Administrativos	0	0	0	0	0	0%
3-34	Gastos en pensiones	53.937.704.649	7.321.210.120	53.937.704.649	7.618.095.576	53.203.646.300	99%

Fuente: Sección de presupuesto

La Universidad Distrital Francisco José de Caldas presenta el *Boletín Estadístico 2013*, donde se plasman los resultados alcanzados por las diversas áreas que conforman la institución y que se convierten en los resultados tangibles de la gestión y del quehacer permanente que se ofrece a la comunidad durante este período de tiempo.

Una vez más, conocedores de la importancia que representa para las instituciones el contar con información que permita establecer el comportamiento que ha tenido la Universidad en sus diferentes variables, se ha hecho este esfuerzo de consolidar la información que reportan las diferentes dependencias de la Universidad sin cuya colaboración oportuna y eficaz no se habría podido realizar este trabajo.

Así mismo, es importante para la institución contar con registros estadísticos donde se consignen los valores históricos que obtuvo la Universidad, para así servir de punto de comparación sobre los resultados obtenidos.

Universidad Distrital

Francisco José de Caldas

Oficina Asesora de Planeación y Control

2013

Boletín estadístico

